Biblioteca Universităţii Loco
BIBLIOTECA UNIVERSITĂŢII -IAŞI

ANUL XXIV No. 6161

3 LEI EXEMPLARUL

VINERI 2 DECEMBRIE 1927

ABONAMENTE
Lei 1000 pe un an
„ 500 „ 6 luni
„ 300 „ 3 luni

OPINIA

ZIAR POLITIC COTIDIAN

ANUNCIURI
se primesc la toate Agenţiile de Publicitate şi la Administraţia ziarului
Iaşi—Str. Gh. Mârzescu 17

SE ZIDESC ŞCOLI NOUI?

Citesc într'un ziar că din Budgetul statului pe 1928, s'a rezervat pentru construcţii şcolare suma de 200 milioane lei şi constat cu satisfacţie că bine s'a făcut; ţara noastră are mare nevoe de şcoală. In ţara noastră nici un guvern nu va putea să spuie că şi-a făcut datoria, că a condus destinele ei cu chibzuială şi durere de inimă de va lăsa şcoala pe al doilea plan şi se va îngriji mai întâi de alte instituţii; (afară doar de cazul când— doamne fereşte — se va fi gândind că ţăranul ştie perfect să voteze numai să aibă puşca la spat !).

Totuşi eu sunt nelămurit într'o privinţă: va fi ştiind oare făuritorul Bugetului situaţia reală a neamului nostru, a satelor noastre din punct de vedere cultural? Va fi ştiind el oare că nu-i nevoe de ziduri, ci-i nevoe mare, foarte mare, *de suflete, de oameni,* care să muncească cu dragoste şi tragere de inimă şi care în adevăr înseamnă şcoală? Mă îndoesc. Va fi ştiind el oare că entuziasmul şi idealul câştigat în cei mai frumoşi ani ai vieţei unor oameni, porniţi la muncă, se dărăpănează ca şi zidurile contruite în pripă şi neterminate de câţiva ani? Va fi ştiind că şcoala română îi aproape adormită de foame? căci nu cred să existe cineva care să poată mulţumi stomachul cu Ideal şi entuziasm?!

Ştiu că se găsesc mulţi din acei ce se întreabă de ce învăţătorimea nu-i la înălţime, cu alte cuvinte nu-şi face datoria; şi că de ce se ţine şi se amestecă în alte lucruri ca bănci, cooperative, obştii etc. de ce învăţătorul se ţine de poala politicianilor şi stă umilit cu pălăria în mână în faţa lor şi când îi spune: „hai", lasă de multe ori şi mamă şi tată şi porneşte.

De ce? pentrucă n'are cu ce-şi duce zilele, casa şi nevoile de azi pe mâine şi se lasă amăgit de cei pe-atâta puşi când e vorba de interes politic că-i vor da, că-i vor face, că-i vor pune, că vor cere la timp să li se facă odată dreptate potrivit muncei şi rostului învăţătorilor în stat etc, iar când se duce sau se duc să-şi spue nevoile, ei sunt sfidaţi şi umiliţi; lor li se închide mai întâi uşa în nas.

Invăţătorul şi preotul în timpul de faţă, pentru mulţi dintre conducători, nu sunt decât o luntre de care te poţi sluji să treci la masa întinsă peste apa tulbure şi vijelioasă — (de multe ori) — de la ţară, şi de cari nu-i nevoie să te îngrijeşti. Copii când pleacă acasă de pe maidan, unde şi-au înălţat smeul, aruncă zdrenţele de care s'au servit.

...Am alunecat pe panta acestor consideraţii fără să vreau căci mă miră faptul cum de se poate ca învăţătorimea ţărei noastre româneşti, luminătorii neamului (şi după mine nu mai sunt alţii afară de preoţi, la sate), încărcaţi şi supraîncărcaţi de legi, obligaţi şi programe, să trăiască, să-şi ducă zilele dintr'o leafă ridicolă. Mă miră faptul şi mă întreb cum se stărue a se clădi ziduri reci şi pustii şi nu se întăresc, nu se consolidează *sufletele celor descurajaţi şi desorientaţi,* a celor ce li se cere totul, li se cere prea mult şi nu li se dă nimic, a celor ce stau în fiecare lună cu cei două mii nouă sute lei în mână uitându-se la ei neştiind ce să facă: să-şi plătească parte din datorii, să-şi cumpere o hăinuţă, sau să-şi iea ceva de mâncare...

Asta-i cultură românească!?

Preot *C. Bârsan*

Din toată lumea

Match de box pentru o fată.— Intr'una din serile trecute, doi luptători s'au prezentat într'un ring din Londra, deşi numele lor nu erau înscrise pe program. Ministrul de ceremonii a explicat că cei doi adversari au hotărât să se bată şase rounduri, pentru a hotărî care e cel mai bun barbat şi a mai arătat că răsplata pentru învingător era... o fată.

Cei doi se certaseră pentru o femee şi, ca la cinematograf, au hotărât să sfârşească neînţelegerea în ring.

Fata era de faţă la luptă şi sta palidă şi cu ochii ficşi.

Primul round s'a desfăşurat cu forţe egale; dar la al doilea, cel mai tânăr din luptători fu pus Knock-out. Fata ţipă şi căzu în nesimţire. Prietinii o duseră în grabă acasă.

*

8 milioane pentru un pahar.— Cel mai mare şi cel mai vechi pahar a fost vândut la Londra cu 10.000 lire sterling (aproape 8 milioane lei). Paharul e făcut din lemn de arţar şi măsoară zece palme în diametru (2,55 m.) are o margine de argint şi o ornamentaţie de argint aurit reprezentând figura unui leu heraldic.

Paharul aparţinea familiei aristocrate Mac Gregor, de peste 500 ani.

*

Centenarul lui Ibsen. — Marele dramaturg norvegian Henrik Ibsen s'a născut la 20 Mart 1828. Ministrul instrucţiei publice al Norvegiei, a numit un comitet însărcinat să organizeze celebrarea, în anul viitor, a acestui centenar. Printre membrii comitetului, în afară de ministru, se află primarul din Oslo, rectorul universităţii, directorul teatrului naţional şi preşedintele asociaţiei autorilor norvegieni.

TIMBRE POSTALE CULTURALE

Noile mărci postale emise în Franţa şi executate într'un chip deosebit de artistic.

In stânga sus: Arcul de triumf din Paris; *jos*: Pont du Gard (apeductul roman din Nimes).

La mijloc: Catedrala din Reims.

In dreapta sus: Portul La Rochelle; *jos*: muntele şi mănăstirea insulară Saint-Michel.

O nouă teorie a cancerului

Profesorul Warburg din Berlin a emis o nouă teorie a cancerului. Energia ţesuturilor sănătoase, spune d. Warburg, vine în principal de la oxidarea carbohidraţilor. Dacă oxigenul lipseşte ţesuturile pier, dar celulele cancerului pot, fără oxigen, să distrugă carbohidratul şi să scoată astfel destulă energie pentru a supravieţui.

Concluzia este că ţesăturile corpului, care consistă mai cu seamă din celule ce folosesc oxigenul, au răspândite printre ele celule care pot trăi fără oxigen. Când oxigenul lipseşte aceste din urmă celule se înmulţesc şi alcătuiesc nucleul pentru dezvoltarea cancerului.

In pag. III-a
Ultima Oră

Actualităţi politice

Intoarcerea la realitate

Din ultimele fapte şi declaraţiuni ale d-lui Vintilă Brătianu, reiesă că ministrul de finanţe începe a se apropia de realitate. Astfel, a renunţat la revalorizare şi se gândeşte numai la stabilizarea leului. Deasemenea, s'a convins de necesitatea creditelor străine pentru acoperirea nevoilor de refacere a ţării. In fine, d. Vintilă Brătianu începe a se îngriji de suferinţele industriei şi comerţului nostru, avizând la procurarea de credit mai ieftin.

Mai bine mai târziu, decât niciodată!

Optimism

Partidul naţional-ţărănesc este foarte optimist. Ziarul „Dreptatea" oficiosul d-lui Maniu, afirmă categoric că guvernarea liberală e pe sfârşite. Ba chiar fixează pentru începutul lunii Februar data schimbării de regim.

Noi rămânem foarte pesimişti.

Presiuni...

Or cum s'ar prezinta situaţia politică, un lucru e absolut sigur: pe averescani nu-i vrea nimeni; actualmente ei nu mai contează în balanţă.

Necăjiţi că naţional-ţărăniştii nu-i primesc în blocul opoziţiei, averescanii fac presiune, răspândind vorba că... vor sprijini pe liberali!

Bineînţeles, liberalii n'au ce face cu aşa „sprijin". Şi chiar dacă l-ar accepta... „pagubă'n ciuperci"—vorba populară.

X.

„OPINIA"
LITERARA ŞI ARTISTICA

Publicul de azi.

La teatru!.. sânt martorul involuntar al unui dialog delicios între doi soţi. Bărbatul, în pauză, începe lent:

— „Bine, te-am rugat de atâtea ori să nu-mi vorbeşti în timp ce se joacă; şi tu..."

— „Inţelege însă că entuziasmul meu vrea să se împărtăşească".

— „Aşteaptă atunci până la antract".

— „Iarăşi îmi ceri ceva prea mult?.."

— „Şi apoi nu pot pricepe cum în loc să priveşti actorii depe scenă, tu întruna binoclezi sala".

— „Bine dragă, dar trebue să fii ceva mai puţin comun; numai spectatorii banali au principiile tale".

— „Eşti teribilă!.."

— „Nu, zău; în definitiv nu ştiu pentru ce eşti revoltat pe mine".

. . . . . .

Negreşit, Shaw are dreptate în prefaţa lui din Ioana d'Arc. Lumea nu vine la teatru numai pentru piesă... *t. b.*

FAPTE

Laureata premiului Nobel,

Grazia Deledda s'a născut în Sardinia la 1875; ea este o femeie scundă şi slabă, tipul ţărăncii din Sardinia, cu faţa arsă de soare şi pielea înegrită. Pe fruntea ei foarte descoperită cade un păr care odinioară a fost negru; în schimb ochii i-au rămas tineri şi plini de viaţă.

Grazia Deledda este a doua femeie laureată a premiului Nobel de literatură, prima fiind Selma Lagerlöff în anul 1901.

In definitiv două femei în 26 ani nu este prea mult!..

Eroii simpatici.

Ziarul parisian „Les nouvelles littéraires" a organizat un concurs printre cititori, cu scopul de a afla care sânt cei mai simpatici eroi din întreaga literatură. Până în prezent au reuşit următorii 12: *Don Quichotte* (Cervantes), *Cyrano de Bergerac* (Rostand), *Disraeli* (La vie de Disraeli), *D'Artagnan* (Cei trei muşchetari), *Roland* (Cântecul

(Continuarea în pag. IV-a)

ASPECTE

POETUL IEŞENISMULUI

Un amic îmi spunea: nu ştiu cum vor gusta oamenii oraşului mare poezia lui Demostene Botez care e scrisă par'că numai pentru noi ieşenii...

E drept, oamenii oraşelor mari nu sânt nici trişti, nici melancolici, nici porniţi spre visare; ei n'au vreme să se lase preocupaţi de gânduri altele decât de afaceri, n'au posibilitate să rătăcească pe uliţi puştii ceasuri dearândul.

Acolo, în Capitală de pildă, lumea nu poate fi impresionată de cântecul vechi al unei cătărinci plângând un vals demodat sau o Marseilleză răguşită; acolo un convoi mortuar nu se poate plimba în voe pe străzi, să se oprească la răspântii şi nici clopotele nu se aud de la biserici în urletul automobilelor şi al sirenelor de fabrici.

Poezia lui Demostene Botez este specific ieşană. Noi ieşenii, ne găsim între paginile volumului „Zilele Vieţii" ca într'un album: fiecare pagină închide nostalgiile noastre, amărăciunile noastre, stările noastre de suflet.

Vă amintiţi de „Bruges-la Morte" a lui Rodenbach şi de poeziile lui? Canalurile, beguinajurile, maicele, oamenii visători rătăcind pe cheiuri, toate sânt evocate în opera lui Rodenbach; cei din Bruges respiră prin paginile poetului lor melancolic.

La fel şi noi ieşenii, în versurile lui Demostene Botez ne regăsim total: blazaţi, cu aripile frânte, împotmoliţi în regrete şi lăsaţi pe drumurile singurătăţii...

„Pentru cineva care-a murit
„Dă de ştire,
„Intr'un vaer larg pe sus, şi urlă
„Clopotul cel mare'n turlă
„La biserica Buna-Vestire..."

Sau, în altă parte:

„Te uită-o oră singur tu, în stradă:
„Un câne trece fără să te vadă,
„Un om cu mâinile în buzunare
„Se duce grav spre nu ştiu ce ohe mare,
„Trec doi îndrăgostiţi.. o servitoare...
„Un domn... un altul... şi o cerşetoare.
„O doamnă elegantă şi frumoasă
„Se duce peste drum şi intră'n casă:
„Se-aprinde o lumină: (visul ei),
„Purtăm creaţiuni de Dumnezei
„In ochii noştri cari ard mereu,
„Se'ntunecă afară: (visul meu)"

Tablouri de grea melancolie, ecouri de pătrunzătoare suferinţi. Demostene Botez a pătruns în sufletul Iaşului şi l'a scos la lumină: o lumină tulbure, ce nu se, prin care rătăcim noi semenii lui, ca nişte fantome, aşa cum sântem în realitate.

Dar melancolia şi suferinţa fiind universale, poezia lui Demostene Botez e pătrunsă de suflul larg al acestor întristări comune; astfel se justifică subtitlul şi al acestui volum de poezii: Povestea Omului, povestea noastră a tuturora.

G. SPINA

Populaţia scade în Ungaria

Oficialitatea maghiară este îngrijorată de fenomenul foarte accentuat al scăderii populaţiei. Chestia s'a discutat, decurînd, în Camera din Budapesta.

S'a arătat, pe baze statistice serioase, că în unele comitate (judeţe) 50 la sută din cei căsătoriţi, n'au copii. In alte comitate, 80 la sută din căsnicii au numai câte un singur copil Doamnele nu vor să nască...

Conservatorii se plîng că comuniştii...au distrus spiritul de familie. Iar comuniştii ripostează că, sub teroarea hortystă, s'a iscat aşa criză economică încât poporul nu-şi mai poate permite luxul de a avea copii.

CAMPIONATUL INTERNAŢIONAL DE ŞAH

In matchul internaţional de şah care a avut loc la Buenos-Aires, între cei doi mai buni jucători din lume, — rusul *Alechin* (în stânga) a fost declarat campion internaţional, învingând pe cubanul *Capablanca*.

CRONICA DRAMATICĂ
de *Wratislavius*

TEATRUL NAŢIONAL:

„Noaptea Regilor"

(Comedie în 5 acte de SHAKESPEARE)

A trecut o săptămână abia de la prezentarea impresionantei satire a lui **Shaw** *„Medicul în dilemă"*. Ne mai găseam încă sub impresia frumoasei realizări scenice a companiei noastre dramatice, când am fost chemaţi la *„Noaptea Regilor"*. Una din capodoperile neîntrecutului Will şi o nouă surpriză, agreabilă şi aceasta, a unui efort reuşit din partea interpreţilor, unii aceiaşi dintre întruchipătorii tipurilor lui *Shaw*!

Relevăm acestea de la început, nu atât pentru a sublinia satisfacţia personală, resimţită la un spectacol ales, dar, mai ales, pentru a evidenţia oarecum puterea de intuiţie a interpreţilor, care fără să aibă modele sau indicaţiuni de stil, ştiu totuşi, din instinct sau intuiţie, spuneţi-i cum doriţi, să prezinte la lumină atât de veridică, tipuri din vasta şi măreaţa galerie shakespeariană.

Pentru a ajunge astfel şi noi la *„Noaptea Regilor"* pe care, nu ne amintim şi nici nu ştim, s'o fi văzut vre-odată pe scena Teatrului nostru.

Ca atare să ne fie îngăduit să ne oprim mai întâi, puţin, şi la opera reprezentată.

Acei care au avut fericirea să vadă (sau să cetească) un şir întreg din operele măreţe, ieşite din pana geniului neîntrecut al lui *Shakespeare* şi în amintirea cărora au rămas neşterse impresiunile căpătate *pentru toată viaţa*, după ce-au cunoscut *Hamlet, Macbeth, Othello, Regele Lear, Shylok, Femeia îndărătnică, Romeo şi Iulia şi Visul unei nopţi de vară* (pentru a nu cita decât din cele jucate

(Continuarea în pag. IV-a)

Cronica feministă

Dezamăgitele

In ultima vreme, scriitoarele care s'au ivit în toate literaturile, îşi întrebuinţează talentul pentru a oferi publicului spovedanii cât mai complecte. Toate caută ocazia să exprime cu o forţă neobişnuită, marile preocupări care sbuciumă inima Evelor moderne. Se observă o sinceritate extraordinară şi o lipsă totală de cochetărie la toate femeile care se analizează în public. Bărbaţii au infinit mai multă reţinere, sau poate, ipocrizie.

Femeia aduce în analiza psihologică instinctul secret al bunei gospodine. O vedem umblînd cu inima parcă ar fi o pasăre pe care trebue s'o curaţe de pene şi s'o disece cu mare luare aminte.

Aceste calităţi se găsesc în numeroase cărţi feminine scrise de autoare foarte deosebite, dar având toate o notă comună. In toate se aude răsunînd plîngerea femeilor izolate şi singuratece, plîngerea „disperecheatelor" cum zic francujii. Ni se prezintă chipuri de femei libere prin munca lor, de jugul bărbatului, posedînd situaţii independente în carierele liberale, în comerţ, industrie sau arte, care deci au învins egoismul bărbătesc protejat de legi. Şi totuşi, în loc să cânte triumful femeilor care în sfîrşit îşi trăesc viaţa lor, romancierele găsesc accente de o tristeţă adîncă pentru a ne înduioşa de nimicnicia izbînzii lor. Şi vedem pe femeile libere primind toate umilirile, pentru a fura un fir măcar din fericirea casnică, altădată denunţată ca o sclavie odioasă.

Feminismul a făcut deci să se nască în foarte scurtă vreme, numeroase „dezamăgite".

Perioada noastră de civilizaţie trebuia să fie, teoretic, deo-

(Continuarea în pag. IV-a)

NOUL PREPARAT: SANTOL

Frecțiune alcoolică cu sucuri din plante medicinale și „Menthol"

Este întrebuințat cu succes în toate cazurile de răceală ca

Gripa, dureri de cap, de mâini și de picioare, junghiuri, nevralgii, reumatism

etc

Cereți la farmacii și drogherii

Frecțiunea

SANTOL

Toată lumea trebue să se convingă că numai „INLESNIREA"

IASI, — Strada Ștefan cel Mare No. 11 (în curte)

Dă putința întregei Populații să uite Grija Iernei, **procurându-le orice soi de mărfuri cu prețuri convenabile** și plătite în **RATE LUNARE fără dobândă.**

Incercați spre **convingere** de **modul cum Soc. INLESNIREA** știe să **servească onor. clientela**

La „ANCORA"

IAȘI, Strada CUZA-VODA No. 42

peste drum de Sfatul Negustoresc

A sosit un mare transport de

Jucării și Cadouri

cu prețuri mai eftine ca ori unde

Rog clientela a se convinge.

CEREȚI

Galoși și Șoșoni

NUMAI

HUTCHINSON

PARIS

Reprezentanți

destoinici cu garanție, bine retribuiți, căutăm spre imediata angajare în localitățile:

Pungești, Băcești, Negrești, Răducăneni, Țigănași, Bivolari, Sculeni, Ungheni, Tg. Frumos, Cotnari, Hârlău, Sulița, Bucecea, Ștefănești, Todireni, Verești, Lespezi, Pașcani, Burdujeni, Săveni, Rădăuți, Darabani, Noua Sulița, Edineți. — Pentru orice informațiuni, fie scrise, fie verbale, urmează ca să vă adresați

„SOC. ASIGURAREA ROMANEASCA"

Inspectoratul General al Moldovei și Basarabiei

Iași, strada Lăpușneanu 40, telefon 192

Telegrama Asigurarea Românească

Inspectoratul General

I A Ș I

str. Lăpușneanu 40

La tragerea de amortizare din 30 Noembrie 1927, eșit la sorți următoarele polițe de asigurare de viață populare:

1). No. 80755 a D-lui **Iohan Frantz Iași**, strada Socola 181, câștigând:

Lei 20.000

2). No. 53550 a D-nei **Evelina Pavelescu Iași** str. Păcurari 64, câștigând:

Lei 20.000

3). No. 17058 a D lui **Moise Berou Iași** str. I. C. Brătianu 88, câștigând:

Lei 10.000

Rugăm achitați de urgență

Direcțiunea Generală

N. B. Dl. Moise Bercu este fericitul câștigător și al poliței No. 9425, amortizată la tragerea din 30 Octombrie, câștigând Lei 10.000 în afară de suma de mai sus.

Publicație

La 15 Decembrie 1927, orele 11 a. m., se va ține licitație cu oferte închise la sediul Direcțiunei IV-a Poduri și Sosele Iași str. Muzelor No. 10, pentru vinderea automobilelor „Metaiurgic" și „Ford". Doritorii pot lua cunoștință de inventarul mașinilor în fiecare zi între 8—13 la Direcțiune.

Direcțiunea

PIERDUT actul de naștere și buletinul biroului populației eliberate de comuna Chișinău.

Le declar nule și fără valoare în mâinile oricui s'ar găsi.

IOANA BADAN
Iași, strada Țutora

PIERDUT buletinul biroului populației, un certificat de bună purtare și un certificat de invaliditate, toate eliberate de com. Alecdar Jud. Orhei. Le declar nule și fără valoare în mâinile oricui s'ar găsi.

FEODOR STIPANO
Iași, str. Țutora

CASIERĂ cu garanție și bune referințe se caută.

Adresați Librăriei Socec.

PIERDUT un inel cu chei, în raionul comisiei I-a. Găsitorului 300 lei recompensă.

Păcurari 43 în curte.

UN JOC AL NATUREI

Un corp cu opt picioare și două capete

Belgrad (Ceps).—In comuna Hrib, Slovenia, s'a născut un viței cu 8 picioare și două capete. Fătarea a fost însă foarte dificilă, astfel că medicul veterinar a fost nevoit să taie viețelului un cap și două picioare. Aceasta n'a ajutat la nimic și vaca a trebuit să fie omorâtă. Țăranul s'a hotărât să vândă viețelul la institutul teratologic, ca astfel să se despăgubească de daunele suferite.

Dela Consiliul de Război

In jurul arestării brutarului Zalman

Ziarul nostru a relatat arestarea brutarului Zalman din Str. I. C. Brătianu.

El fusese condamnat în lipsă la moarte pentru dezertare la inamic.

Dar odată cu el, a fost arestat și denunțatorul lui, agentul Moscovici, acuzat că luase timp de câțiva ani, mită dela brutar.

Agentul, fiind cercetat de d. Jude Culianu, a fost pus în libertate.

Brutarul se află depus la închisoarea militară Frumoasă.

Parchetul militar al Corpului IV armată a deschis o anchetă pentru a se stabili felul în care s'a produs dezertarea.

Brutarul, deși are peste 50 ani, nu poate invoca prescrierea pedeapsei—întrucât în cazurile de dezertare, prescrierea începe la 10 ani după împlinirea vârstei de 48 ani.

Brutarul însă, va intra în amnistie proectată încă astă vară—cu care ocazie s'a dat cunoscuta circulară, de a se opri toate procesele de dezertare în curs de judecată.

Inștiințare

Se aduce la cunoștința amatorilor că Sâmbătă 10 Decembrie 1927, orele 11 dimineața, are loc în cancelaria Rectoratului Universității din Iași, Licitație publică cu oferte închise pentru a da în antreprindere tăerea, fasonarea și transportarea în Gara Podul-Iloaei a 2000 Steri lemne de foc, din Jud. Iași, Pădurea Sinești, Parchetul N. 4.

Caetul de sarcină și condițiunile se pot vedea în fiecare zi de lucru la cancelaria Rectoratului.

Pentru conformitate Secretar
N. Smochină

Iași, 29 Noembrie 1927

Ciclul „Siluetelor"

A apărut al treilea volum din prea interesantele și instructive studii literare ale scriitorului renan *H. Eulenberg*, intitulat **Ultime Siluete**, traduse de C. Săteanu.

Critica noastră literară a relevat însemnătatea culturală a acestor studii. Citim câteva pasagii din recenziile apărute.

„Inarmat cu o vastă erudiție istorica ce îmbrățișează nu numai literatura germană și franceză, dar acea engleză, rusă, italiană și spaniolă, scoborându-se în timp până la bătrânul Homer și veselul Horațiu, Eulenberg știe să aleagă de cele mai multe ori în chip fericit și uneori ca o superioară abilitate, detaliile caracteristice ce dramatizează o situație, contribue la reconstituirea culorii locale a unui mediu anumit sau însuflețesc fisionomia unei personalități".

Octav Botez

*

Volumul SILUETE LITERARE e o vastă garderobă a unui muzeu din provincie; o perucă de la cineva, un frac verde de la altul, un escarpin, o mobilă, o cravată, o agrafă, scrisori afumate de timp, o pipă, o masă de lucru, o chitanță de la spălătorie—vorbesc fiecare la rând de personajul în viața căruia au participat.

Un discurs, o conversație, o vizită imaginată de altminteri după texte sigure, improvizează în regul personaj. Fantezia nu lipsește.

B. Fundoianu

*

Scriitorii d-lui Eulenberg trăesc. Ii vedem cum merg pe stradă, cum discută cu amicii la cafenea, cum se primblă noaptea, singuratici și triști, pe hulițele unui orășel german. D-l Eulenberg nu-i zugrăvește pe scriitori izolați, ci—împreună cu mediul care l-a produs.

Autorul are o fină pătrundere a oamenilor și a lucrurilor de pretutindeni. Spiritul lui, ca un șarpe magic, trece mlădiindu-se prin literatura universală.

D-l Eulenberg cunoaște viața — nu numai a scriitorilor, dar și a popoarelor, care și-au concentrat într'înșii calitățile și defectele lor. Viața aceasta variată și amplă, palpită în opera lui.

M. Sevastos

„Originalitatea, farmecul și valoarea acestor studii stă în următorul fapt: cultura literară extra ordinar de întinsă, inteligența rară și de o putere de asimilare de o varietate nu mai puțin rară îl pun pe Eulenberg în posibilitatea de a ne reda caracteristica unei personalități în articole fie cu scene hazlii presărate, iie discursiv debitate, fie discret dar pasionat prezentate, după cum cere nota caracteristică a autorului; Musset Homer, Goethe, Tolstoi, Heine se succed într'un mod agreabil și instructiv. Este o carte din cele pe care nu le lași ușor din mână și care unește—cum rare ori se întâmplă—binele cu frumosul, faimosul „utile dulci" a lui Horațiu, poet căreia spre finele cărții i se închină un studiu în s'i bonomic melancolic".

Universul Literar"

„Cetitorul, fără a avea nevoe de pregătire specială, vibrează la unison cu poezia paginilor lui Eulenberg și înțelege mai bine ca oricând spiritul superior al veacurilor și neamurilor, concentrat în simțul genial al reprezentanților arrelor umane.

Cu această metodă a scriitorului german, dusă până la ultima limită a perfecțiunii, se îndeplinește mai lesne opera de cultivare a maselor, se creiază înțelegerea și gustul artistic.

Este imposibil a „recenza" una sau alta din „Siluetele" lui Eulenberg. Ele alcătuesc un tot de ingeniozitate și frumusețe, în cuprins și în formă. A spune că o pagină din Eulenberg definește depildă, personalitatea lui Beethoven, în aceiași măsură în care o face un volum de Romain Rolland, — încă însemnă a spune prea puțin. A parafraza magnificile poeme despre Chopin, Offenbach, Verdi, Iacobsen, Petofi etc. etc. ar însemna să știrbim opera de o strălucire rară.

„Siluetele" lui Eulenberg trebuesc cetite; —acesta-i omagiul pe care îl poate aduce or cine.

C. R. GHIULEA

*

Al treilea volum intitulat *Ultime Siluete* împreună cu cele două anterioare „Siluete Literare" și „Alte Siluete", formează o adevărată enciclopedie culturală de peste 1000 pagini, cuprinzând o sută siluete.

Fiecare volum în parte 50 lei exemplarul.

Comenzile se fac la tipografia „Albina" din str. Seulescu 1.

Arsă de vie

Fetița Ileana Gh. Pavel, în etate de 2 ani, din Podul Iloaei a murit eri în împrejurări nenorocite.

Fiind lăsată să se încălzească în fața sobei, hăinuțele de pe dânsa au luat foc.

După două ore, în chinuri groaznice, copila a încetat din viață.

INFORMAȚII

x *Furt la Vama Iași.*— In cursul zilei de eri, a fost arestat lucrătorul Pavel Țuțuianu, pe când vroia să vândă niște mătase unui magazin din str. Anast. Panu.

El a mărturisit că este lucrător la Vama Iași. In timpul serviciului, a spart un colet din care a furat un val de mătase.

x Talentatul și simpaticul nostru concetățean, sculptorul Richard P. Hette, s'a reîntors de la Paris unde a lucrat timp de 2 ani în atelierele maestrului Bourdelle.

La întoarcere, d. Hette s'a oprit prin Roma, Milano, Veneția, Pisa etc.

x Reprezentația comediei *„Fracul"* cu marele comic MIȘU FOTINO, a avut aseară un strălucit succes.

Mâne seară se va juca *„Alta la rând"* tot de compania d-lui Fotino. Publicul se grăbește să rețiuă bilete la această comedie de un umor irezistibil.

x Banditul Călin împreună cu complicele său Savin au fost înaintați Consiliului de război din loc litate.

x *Furturi în județ.*—Răufăcători au furat dela locuitorul P. Buduc din com. Plugari—Iași, mai multe lucruri casnice, în valoare de 10.000 lei.

— Un alt furt a fost comis în com. Ungheni. Hoții au furat dela gospodarul Grigore Adamiuc mai multe obiecte și haine.

— Dela locuitorul V. Kirilă din Plugari, hoții au furat doi cai.

x *Furt la Ungheni.*—Mai mulți răufăcători au pătruns aseară prin spargerea unui geam, în locuința d-lui Kasian, delegat subprefect, din Ungheni.

Hoții au furat mai multe lucruri casnice de valoare, precum și haine.

S'au anunțat autoritățile și s'au început.

x Birourile inspectoratului administrativ regiunea Iași, vor fi instalate la Prefectura de județ sau la Primarie; iar funcționarii se vor detașa tot dela aceste institnțiuni.

x † Const. Pilescu. — Bătrânul pensionar, căpitanul Const. Pilescu, a fost lovit de un atac de angină pectorală și a încetat din viață pe str. Cuza-Vodă, în dreptul farmaciei Jellea, aseară la ora 10.

Pilescu a fost o figură cunoscută a Iașului, manifestându-se activ în viața politică d'nainte de război.

Iubit de numeroși prieteni, defunctul lasă în urmă numai regrete.

Const. Pilescu e frate cu dr. Pilescu din Constanța, și moare în etate de 70 ani. Transmitem familiei sincere condoleanțe.

x Vasile Th. Dănilă din com. Bivolari jud. Iași, dându-se drept agent de urmărire, a luat 725 lei dela ceferistul Leopold Paul din șoseaua Națională 66 și 500 lei dela Gh. Pantaru, funcționar la poștă.

Falșul agent a fost dus la poliție.

x Aseară la orele 9, tânărul Costică Iosif, orfan de Război, originar din com. Hernova jud. Timiș Torontal, pe când se afla în sala de așteptare a gării, a încetat subit din viață. El era tuberculoz. Cadavrul a fost transportat la morga spitalului Sf. Spiridon.

ULTIMA ORA

Tratativele de ieri

între liberali şi naţional-ţărănişti

Ce oferă liberalii—Opoziţia răspunde astăzi

Bucureşti 1.— Eri după amiază d. Maniu s'a întâlnit cu d-nii Duca şi Vintilă Brătianu acasă la d. Titulescu.

D. Vintilă Brătianu a oferit naţionat-ţărăniştilor colaborarea în guvern.

Nu s'a comunicat oficial cele discutate, dar s'a putut afla că părţile principale ale ofertei liberale sunt:a: împărţirea egală a portofoliilor ministeriale. Menţinerea actualului parlament până ce se vor vota legile principale.

Disolvarea parlamentului atunci când guvernul va socoti momentul oportun. In acest caz, alegeri pe listă comună în proporţia de 55 la sută liberali şi 45 la sută naţional-ţărănişti.

Se spune că d. Maniu în cursul convorbirilor a mai cedat ceva din intransigenţa d-sale.

A rămas ca propunerile liberale să fie predate în scris. D-nii Vintilă Brătianu şi Duca lucrează la formularea în scris a ofertei, care va fi trimisă astăzi dimineaţă d lui Maniu.

Tot astăzi dimineaţă se întruneşte comitetul executiv şi sfatul parlamenrar al partidului naţional ţărănesc, pentru a examina oferta liberală şi a redacta răspunsul.

Audienţe la Palat

Aseară la ora 7 d. Duca a fost primit în audienţă de princesa mamă Elena.

D. Hiotu. ministrul palatului, trimis de regina văduvă Maria, a vizitat pe d-nii Maniu şi Vaida, invitându-i la palatul Cotroceni unde regina le va da câte un obiect ca amintire dela regele Ferdinand.

Indrăzneaţa atitudine a d-lui Litvinov

în comisia de dezarmare de la Geneva

Propunerile Rusiei.--Disouţiile urmate

Geneva 1.— Eri s'au început şedinţele comisiei pregătitoare a conferinţei dezarmării.

In prealabil nu se putuse face acord cu delegaţia rusă asupra libertăţii declaraţiunilor în şedinţă. Comisia a vrut să obţie dela ruşi declaraţia din capul locului că vor primi să intre în comitetul de siguranţă. D. Litvinov a vroit ca mai întâiu să-şi facă expozeul d-sale politic.

*

Deschizându-se şedinţa, preşedintele London a salutat pe delegaţi.

Litvinov

Şi dintr'odată, prin surprinderea tuturor şi în afară de ordinea de zi, d. Litvinov a luat cuvântul, D-sa a cerut să se înceapă dezbateri generale asupra dezarmării, Apoi a dezvoltat un larg expozeu în limba engleză urmărit cu uimire, dar cu atenţie de întreaga asistenţă.

D. Litvinov a spus că Liga Naţiunilor n'a ajutat cu nimic dezarmarea, şi aceasta fiindcă capitalismul nu poate să lupteîmpotriva militarismului ,Mai departe d. Litvinov citeşte un program întreg de dezarmare compus din 14 puncte, cerând între altele: *desfiinţarea completă a armatelor de uscat şi apă ; desfiinţarea flotelor aeriene ; desfiinţarea serviciului militar obligator şi a armatelor de mercenari ; distrugerea fortificaţiilor şi armamentelor* etc. etc. fiecare din aceste puncte fiind pe larg motivate.

D. Litvinov a încheiat spunând că comisia dezarmării trebue să fie un teren sincer pentru combaterea nebuniei înarmărilor şi militarismului.

Majoritatea adunării a remarcat cu ironie contradicţia dintre declaraţiile delegaţiei sovietice şi actele guvernului din Moscova.

După o mică pauză, d. *Litvinov* a luat din nou cuvântul **făcând un expozeu asupra conflictului polono-lituan şi explicând intervenţia diplomatică a Rusiei pentru menţinerea păcii. Discursul d-lui Litvinov rostit în englezeşte, a fost tradus apoi în franţuzeşte.**

*

In şedinţa de după amiază, delegatul francez, **deputatul socialist d.** *Paul Boncour* **a luat cuvîntul spunînd că e o datorie de politeţă să salute mai întâiu prezenţa Rusiei în conferinţa dezarmării, şi să constate că prin aceasta, comisiunea va avea un judecător foarte aspru.**

Mai departe d. Boncour discută propunerea de dezarmare făcută de d. Litvinov şi spune că mai înainte de dezarmare e nevoe să se stabilească întâiu măsuri de siguranţă a statelor. C le 14 puncte ale d-lui Litvinov vor fi o surprindere pentru toată lumea, dar nu se va putea spera uşor în succesul lor.

Apoi d. Boncour propune şi adunarea admite ca în actuala sesiune să se facă a doua cetire a proectului de convenţiune.]

*

Delegatul Statelor-Unite declară că republica americană nu va lua parte la comisia de siguranţă, dar va lucra în conferinţă.

*

La urmă d. *Litvinov* a replicat la întâmpinările d-lui Boncour dezvoltând chestiunea că dezarmarea completă este cea mai bună siguranţă pentru toate statele.

Gaspari a demisionat

Roma 1.-Secretarnl general al Vaticanului, cardinalul Gaspari şi-a înaintat demisia din motive de sănătate

Arestări la Chişinău

Chişinău 1.—Mai multe manifeste bolşevice s'au împrăştiat pe la diferite întreprinderi comerciale. Poliţia a făcut o descindere la uzina electrică. S'au operat câteva arestări.

Prof. Weizman în Capitală

Bucureşti 1.—Prof. Weizman, preşedintele federaţiei sioniste mondiale, a sosit în Bucureşti aseară la ora 4 şi jum. fiind primit în gară de numeroase delegaţiuni de evrei. D. Weizman a descins la Athenee Palace.

Ingrozitoare dramă familiară

Cum se prăpădeşte o familie

Belgrad 1 - In satul Krusovice din Hertzogovina, s'a petrecut o îngrozitoare dramă.

Un băeţel de 5 ani, văzând cum tatăl său tae un porc, a luat un cuţit şi a tăiat gâtul surioarei sale, în etate de 6 luni. Tatăl, înfuriat, a ucis pe băeţel, sfărmându-i ţeasta cu ciomagul apoi s'a sinucis, înfigându-şi un cuţit în inimă.

In faţa acestei întreîte grozăvii, mama a înebunit şi s'a înecat într'un râu.

Recursul magistratului Davidoglu

Bucureşti 1.—Curtea de Apel S. IV a primit recursul în contencios al magistratului Lascar Davidoglu, a anulat decretul de transferarea d-sale ca preşedinte de tribunal în Ardeal, şi a decis că d. Davidoglu nu poate fi transferat decât într'un post egal cu gradul d-sale, adică consilier de curte de apel.

Comisia ruso--română

Chişinău 1.—Sâmbătă se întruneşte la Tighina comisia l mixtă ruso-română pentru soluţionarea unor conflicte de graniţă.

Proces la Viena

contra falsificării de lei româneşti

Viena 1.— In faţa Curţii cu Juri a început ieri procesul comerciantului Al. Grinberg, fotografului Iacob Aizic (ambi din Iaşi), lui Carol Weiss şi nevestei sale, pentru falsificare de lei româneşti.

Weiss a mărturisit totul, dând însă vina pe Grinberg. In schimb Aizic continuă să nege orce amestec.

Recensământul fiscal

Bucureşti. – La Ministerul de Finanţe s'a instituit astăzi o comisie specială pentru supravegherea operaţiilor de recensământ fiscal, în toată ţara.

Scopul acestei comisiuni este de a arăta contribuabililor că recensământul are în vedere numai o utilitate practică, şi nu urmăreşte absolut de loc înăsprirea fiscalităţii.

Accident de automobil

pe Şos. Iaşi -- Tg. Frumos

Doi răniţi

Un accident de automobil s'a întâmplat aseară la orele 6 p şoseaua Iaşi—Tg. Frumos.

O căruţă proprietatea d-lui Bercu Leibovici din şoseaua Racoviţă, condusă de fiul acestuia, venea pe partea stângă a şoselei spre Iaşi. Pe aceiaşi parte se ducea spre Tg. Frumos automobilul No. 490 proprietatea d-lui Iukel B. Iancl.

La un moment dat, şoferul a oprit maşina, căci căruţa era la o mică distanţă în faţă.

Se vede că băiatul care conducea căruţa n'a putut s'o oprească la timp şi a intrat cu oiştea prin para-briză lovind pe şofer şi pe d-na Ruhla Katz d n Tg.-Frumos.

Răniţii au fost pansaţi la spitalul Israelit,

D-nii Inspector Ciudin şi comisar Dauja au început o anchetă.

Băiatul care conducea căruţa a fost reţinut la poliţie.

Un om care nu-şi aduce aminte...

Cazul ciudat din localitate

D. comisar Emil Mircescu dela Brigada de Urmărire cercetează un caz curios.

De către Comenduire a fost trimes poliţiei un om care nu ştie cum îl cheamă, nu ştie de unde-i şi câţi ani are, spre a i se stabili identitatea.

El declară că a fost răpit de ţigani dela vrâsta de 3 ani. Ţiganii îl numeau Filip şi i-au spus că a fost răpit din Cetaraşi-Basarabia dela un locuitor Gh. Darie.

Acuma Filip vrea să facă armată şi să muncească la fel ca toţi oamenii.

Jucându-se cu focul

un copil incendiază o casă, iar el arde de viu

O tragică nenorocire s'a petrecut eri în com. Ceplenitaiaşi.

Copilul Alexandru Ciornei se juca cu o cutie de chibrituri în podul casei părinţilor săi.

La un moment dat, podul în care se găseau pae, s'a aprins ; în urmă flăcările cuprinzând întreaga casă.

Incendiul a mistuit complect gospodăria săteanului Vasile Ciornei ; iar micuţul Alexandru şi-a găsit moartea în flăcări.

A mai ars şi o şură cu diferite ceriale.

Pagubele sunt considerabile.

In Belgia

Bruxelles 1.— Parlamentul belgian a votat ieri încrederea în noul guvern. Parlamentul va lua în discuţie reforma militară.

UN SOLDAT

se înecă în Prut

Pentru că apele Prutului au crescut în ultimul timp considerabil, câţi-va soldaţi au fost trimiş eri pentru a strânge podul de peste numitul râu, depe teritorul com. Bivolari-Iaşi.

Soldatul Mariniuc Neculai, din compania 8 pioneri, a căzut în apă, din nebăgare de seamă, înecându-se.

Victima este de loc din com. Văscăuţi-Basarabia.

Cadavrul încă n'a fost pescuit.

x Tribunalul Iaşi secţia II, a amânat ieri judecarea procesului funcţionarului ceferist I. Petrovici, în etate de 58 ani—din Str. Zugravilor—acuzat de atentat la pudoare asupra unei fetiţe de 6 ani.

CURA *cea mai raţională de unt de peşte*

pentru copii şi adulţi e numai aceea cu

Unt de peşte Iodoferat simplu WERNER

Tonic, depurativ, nutritiv, recomandat contra anemiei, scrofulozei, reumatism, etc.

Unt de peşte Iodoferat cu fosfor WERNER

special contra rachitismului, limfatismului şi reconfortant pentru copii şi adulţi slăbiţi de munca intelectuală

Unt de peşte Iodoferat cu mercur WERNER

Tonic depurativ şi curativ p. reconvalescenţi sifilitici

Depozit principal :
Farmacia CONST I. WERNER, Iaşi

Aprobat de Consiliul Sanitar superior şi premiat

INFORMAŢII

x *Furturi.* — D. Neculae Botescu cizmar din str. Ciornei, a reclamat că în cursul nopţii i s'au furat 2 paltoane, 2 haine, suma de 1200 lei etc.

*

Lui Gh. Cucenta din Mah. Sft. Vasile i s'a furat din curte o vacă.

*

Din Cantina Studenţilor s'a furat un palton al studentului Rusu Mihai din an. II Medicină.

x D. Eugen Constantin din str. Baciu No. 2 a reclamat poliţiei că astă noapte răufăcătorii-au furat două covoare şi alte ucruri.

x „COMEDIA MORŢII"—După cum am mai anunţat, Marţi 6 Decembrie cor. are loc la Teatrul Naţional, premiera celei de-a doua lucrări dramatice din trilogia scriitorului *Adrian Pascu.*

E încă proaspătă în memoria tuturor, entuziasta primire pe care ieşenii au făcut-o *„Comedia Vieţei"*.

Putem anticipa că *„Comedia Morţii"* întrece cu mult şi ca desfăşurare de acţiune şi ca technică şi ca originalitate — prima lucrare a trilogiei.

Interpretarea este deasemeni demnă de relevat.

Ea numără pe d-nii : *A. Ghiţescu, C. Vernescu-Vâlcea, I. Profir, V. Boldescu, C. Ramadan, Gh. Popovici, I. Handoca, I. Doroşanu,* d-nele : *A. Braeski, T. Vernescu-Vâlcea, N. Profir* şi d-ra *Jenny Ionack.*

Direcţia de scenă o deţine d. *Aurel Ghiţescu,* iar fantezia d-lui *Vlad Cuzinschi* ne va prilejui a contempla acţiunea „Comedia Morţii" într'un decor perfect aranjat.

ECOURI. — In cerc intim s'a serbat Marţi logodna d-şoarei Ritza Blechman, fiica d-nei şi d-lui I. Blechman, director al Băncii Uniunea Română cu d. dr. Filip Wachtel, medic din Paris.

— D-l Prof. Dr. C. Parhon, soseşte în localitate numai Sâmbătă 3 Decembrie şi va consulta în orele de dimineaţa la spitalul Socola, iar după amează de la 3—5 la d. dr. Emil Radu.

De vrei să râzi, vino şi vezi

Alful la rând !

Ca să previi şi să nu fii cu

Alful la rând !

Sau ca să ştii când va fi,

Alful la rând !

Şi ca acasă să u-ţi spue

Alful la rând !

Vino **Vineri** 2 Decembrie la

Teatrul Naţional

unde compania

Teatrul Mic *din Bucureşti*

Director : MIŞU FOTINO

va juca ilarianta comedie

Alful la rând !

3 acte de Ives Mirande şi Mouezi cu *Mişu Fotino*, Maria Mohor Renne Annie, Nelly Caracioni, Popea, Romeo Lazari şi Gh. Chamel. 3 ore de râs !

Biletele la Braşcu

ORA 3

D. Maniu a respins oferta liberală

Nu se face nici o înţelegere

Bucureşti 1.—D. Vintilă Brătianu a trimis astăzi d-lui Maniu propunerea în scris pentru colaborarea la guvern.

D. Maniu a examinat propunerea în comitetul de direcţie al partidului naţional-ţărănesc şi a constatat că ea NU POATE FI PRIMITA.

După amiază d. Maniu se va întâlni cu d. Vintilă Brătianu, acasă la d. Titulescu, şi îi va înmâna în scris respingerea ofertei.

Ambele documente vor fi publicate mâine in ziarul „Viitorul".

Este sigur că nu se face nici o înţălegere.

Publicaţiune

No. 2353

Se aduce la cunoştinţa generală că în ziua de Joi 15 Decembrie a. c. orele 10,30 a. m. se va ţine licitaţie publică orală la Magazia de Materiale din Gara Iaşi, pentru vinderea a diferite materiale vechi, ca : mantale îmblănite, cojoace, căciuli, cizme, lemnărie, butoiae de lemn, ceasornice, diamante, tocile, rulete, nivele, steaguri fanioane, frânghie (odgon) etc. Aceste materiale se pot vedea la Magazia de materiale din Gara Iaşi, în orice zi de lucru între orele 8—12 şi 15—18.

Taxa de înregistrare va fi de 5 la sută şi se va plăti la Administraţia Financiară locală, după comunicarea aprobării sumei oferită de adjudecatari la licitaţie.

Valoarea oferită de adjudecatari se va achita imediat în ziua licitaţiei.

Economat C. F. R. Iaşi

Tribunalul Judeţului Iaşi s. III-a

PUBLICAŢIE DE VANZARE

No. 8713 din 25 Noembrie 1927

Se încunoştiinţează că Trib. Iaşi, s. III-a în urma raportului D-lui Jude Sindic No. 4774 | 1927, a autorizat a se scoate din nou şi în condiţiunile Jurnalului anterior, în vânzare prin licitaţie publică, prin mijlocirea Corpului de Portărei Iaşi, averea firmei falite S. Şmilovici et O. B. Iţicovici din Iaşi, compusă din portofoliu evalua la suma de 130.573 lei şi averea mobilă casnică a falitului Smilovici din Iaşi, strada Palatului No. 61, evaluată de expert la suma de 14.3000 lei.

Vânzarea şi adjudecarea acestei averi, va avea loc în ziua de 7 Decembrie 1927, ora 16 p. m. la faţa locului din Iaşi str. Palat No. 61, pentru mobilierul casnic şi a portofoliului în camera sindicatului, începându-se licitaţia publică de la sumele evaluate de expert, cu facultatea D-lui Jude Sindic de a o începe şi dela o sumă mai mică, sub rezerva omologărei Tribunalului.

Dos. No. 12 | 927

Preşedinte, M. Eşianu

Portărel, Stănescu

ŞTIRI DIN ŢARĂ ŞI STRĂINATATE

„OPINIA“
literară şi artistică

(Continuare din pag. I-a)

lui Roland), *Fabrice del Dongo* (La chartreuse de Parme)' *Jean Christophe* (Romain Rolland), *Julien Sorel* (Roş şi negru), *Figaro* (Nunta lui Figaro), *Jean Valjean* (Mizerabilii), *Cidul* (Corneille) şi *Alceste* (Mizantropul).

Un roman de voluptate

Recent a apărut la Paris un roman de tânăra scriitoare Raymonde Machard intitulat „La possession“ (posesiunea). Acest roman este un cap tol real din dragostea contimporană plină de pasiuni şi sensualism. Pe copertă, însăşi autoarea a ţinut să subscrie următoarele preciziuni: *„Bărbate, dacă ai şti, nici o femeie nu ţi-ar putea rezista. Această carte va face din tine un amant“.*

Cu asemenea procedee, evident, volumul obţine un succes formidabil. Cititorii intră în *posesiunea* tainelor iubirii, iar scriitoarea—mai plăcut—intră în *posesiunea* sumelor apreciabile de franci.

Succesul unui titlu

O tânără revistă franceză a putut să câştige sufragiul publicului prin simplul fapt că şi-a ales un titlu original: *„Punct şi virgulă“.*

La fel obţine succese în Franţa o nouă publicaţie sionistă „Palestina“, unde Joseph Kesel a iscălit o nuvelă foarte impresionantă intitulată „Pe ţărmul Pacificului“.

Imbobăţiţii

Intr'un salon un pianist concertează. O doamnă întreabă pe un îmbogăţit de război:

— „Cine e autorul acestei sonate?“

Inbogăţitul se apropie de clavir, priveşte atent partitura şi răspunde triumfător:

— „Doamnă, acest sonet este de domnul Moderato“.

LITUANIA CERE VILNA
CU ORI CE PREŢ

Kovno 1.—Consiliul de miniştri prezidat de d. Smetona, preşedintele republicei, a decis ca Lituania să nu renunţe în nici un caz la Vilna. După retrocedarea acestui oraş se vor putea relua relaţiile cu Polonia. Această hotărâre a fost adusă la cunoştinţa Ligii Naţiunilor.

*

Paris 1.—De la ministerul de externe ne comunică:

Guvernul lituan a informat că ar fi dispus să ajungă la o înţelegere cu Polonia. Aceasta din urmă e gata să primească mediaţiunea Franţei şi Angliei

*

Varşovia 1.—Se anunţă că o garnizoană lituană s'a revoltat, alegând un soviet de soldaţi. Revolta a fost înăbuşită.

Cronica feministă

(Continuarea din pag. I-a

sebit de favorabilă ofensive feministe. Inainte de războiu armata barbaţilor era mult mai numeroasă şi greu de învins. Astăzi, cînd atîţia „duşmani“ s'au suprimat între dînşii, femeile au superioritatea covîrşitoare a numărului.

Ar părea că momentul atacului a sosit. Dar în realitate lucrurile se petrec tocmai invers. Ne găsim în faţa unei mari necesităţi a speciei.

Bărbatul necesar tinde să dispară.

Marele masacru, rărind acest articol, tinde să-l transforme în marfă de lux. De aceia în loc să distrugă dictatura masculină, femelle nu se mai ocupă decât să se certe între ele.

Paradoxul e curios şi instructiv. Intre gustul de independenţă şi instinctul sclaviei conjugale şi materne, femeia de azi nu ajunge să şi găsească un punct de echilibru satisfăcător. Chiar în momentul când inamicul strâvechi nu mai poate să-i opue o rezistenţă puternică; în armatele feministe se produc defecţiuni în vederea încheerei unei păci separate. Şi e foarte mişcător strigătul unor femei de azi care, în loc să profite de împrejurările sociale care le favorizează emanciparea, afirmă surorilor de nenoroc că orgoliul libertăţii este o înşelătorie, că fericirea o vor găsi în tandreţa supusă, în devotament şi abnegaţie...

SPIC.

Extinderea în Basarabia
a legislaţiei din regat

Ministrul justiţiei a întocmit un proect pentru extinderea legiuitor din vechiul regat asupra Basarabiei.

Proectul prevede aplicarea în întregime a codului civil român. Se mai extind în cuprinsul întregii Basarabii următoarele legi:

1. Codul de procedură civilă şi regulamentul hotărnicilor.
2. Toate rândurilelile de procedură cuprinse în codul de comerţ precum şi regulamentele lui.
3. Legea asupra drepturilor proprietarilor.
4. Legea judecătoriilor de ocoale şi regulamentul ei.
5. Legea pentru autentificarea actelor.

Proectul mai desfiinţează instituţia notarilor publici din Basarabia.

Invazie de lupi

O ceata de 30 lupi au năvălit asupra satului Brezoi din jud. Vâlcea, răpind 68 capre.

Locuitorii au alungat fiarele, cu puşti şi ciomage.

NUMIRILE de profesori
la facultatea de teologie din Chişinău

Chestia catedrei de filosofie şi filosoful Damaschin

Senatul Universitar şi Comisiunile respective, au terminat ieri chestia catedrelor de la facultatea de teologie din Chişinău.

Catedrele religioase au fost distribuite, recomandându-se ca profesori pe arhimandritul Scriban, părintele Valeriu Iordăchescu, Gala Galaction şi Savin,—iar ca agregaţi pe părintele Mitrariu şi Nichifor Crainic.

In ceia ce priveşte catedrele laice, chestia a fost rezolvată în parte, recomandându-se pe p. Constantinescu-Iaşi, ca profesor agregat la catedra de creştinătate.—şi amânându-se pentru altă dată recomandarea la catedra de filosofie.

*

Dezbaterile pentru catedra de filosofie,—au fost lungi şi vii. O discuţie interesantă a fost acea asupra existenţei filosofului Damaschini şi filosofia sa dogmatică.

Fără a ne amesteca în discuţie, trebue reţinut, că şi în Iaşi, am avut un filosof cu numele de Damaschin.

Dovadă, epigrama următoare:

Toată lumea în putere
Spune verbul: „a bea bere“
Singur numai Damaschiu
Spune verbul: „a bea... vin“

Epigrama a făcut furori... în vremuri. DAN

Şedinţa comitetului de direcţie al municipiului Iaşi
Chestia apei.—Desfiinţarea cişmelelor publice

Comitetul de direcţie al municipiului, s'a întrunit aseară, sub preşedinţa d-lui Osvald Racoviţa. S'a continuat discuţia în chestia apei.

D. inginer Welt, a făcut o largă expunere a felului, cum înţelege d-sa problema. In primul rând, se impune o revizuire a lucrărilor efectuate în oraş şi desfiinţarea celor 200 de cişmele, ce produc o risipă foarte mare.

In locul acestor cişmele, să se înfiinţeze un număr de „căminuri“, de unde, sub o anumită supraveghere să se distribue apa la locuitori. Mai departe, vin reparaţiunile necesare la Brăeşti.

D. inginer Welt, şi-a pus întrebarea dacă s'ar putea o presiune mai mare a apei de la conducta de la Timişeşti, pentru a răspunde afirmativ. Dacă s'ar găsi o cantitate de apă de rezervă, crede că presiunea apei de la Timişeşti ar putea fi mărită, asigurând laşului o cantitate de 10,000 metri cubi de apă în 24 ore. Crede, că această rezervă de apă, de care a vorbit, s'ar putea găsi în chiar basinul oraşului.

D. doctor C. Tănăsescu, medicul şef al oraşului, a făcut întâiu o frumoasă expunere a celor văzute şi constatate de d-sa, mai ales în Ardeal unde problema apei este bine rezolvată.

In ceia ce priveşte problema ieşană, cere revizuirea tuturor lucrărilor şi înfiinţarea de comptoare, spre a se pune capăt risipei de azi. Să se facă de asemeni întăririle necesare la Brăeşti şi la Siret. Socoteşte însă absolut necesar, rezolvirea problemei prin a doua captare, care să dea laşului o apă bună, potabilă fără întrerupere.

D. Osvald Racoviţă, primarul municipiului, a expus problema financiară, în ceia ce privesc diferitele soluţiuni.

Discuţia va continua într'o viitoare şedinţă.

DAN

Situţia funcţionarilor comunali
Ei cer îmbunătăţirea mijloacelor de trai

In situaţia financiară a primăriei n'a intervenit nici o îmbunătăţire.

Funcţionarii comunali n'au primit încă salariile pe Noembrie. Abia că se dau mici acompturi.

Aceiaşi soartă o au şi funcţionarii serviciului sanitar al oraşului, care sunt acum salariaţi de comună.

*

Când întreţinerea serviciului sanitar era în sarcina Ministerului Sănătăţii, funcţionarii primeau salariile regulat, fără nici o întârziere.

Acum de când serviciul sanitar e trecut la primărie, e o adevărată jale printre funcţionari. Ei n'au altă posibilitate de întreţinere decât de a recurge la credit. Şi când dă Dumnezeu şi încasează leafa, sunt siliţi să achite vechea datorie, pentru a face loc alteia noi.

*

In această situaţie, funcţionarii serviciului sanitar au hotărât să solicite îmbunătăţirea mijloacelor de trai.

Ieri d. Leon Popovici secretarul serviciului sanitar, a redactat câteva memorii pe care le-a înaintat Ministrului Sănătăţii, precum şi organelor superioare sanitare care să intervină pentru satisfacerea dreptelor cereri ale personalului sanitar.

Funcţionarii cer. Dar cine-i ascultă?...

L. Pl.

x A fost înaintat Parchetului mecanicul Gig. Stroici, conducătorul maşinei de manevră care a tăiat în halta Nicolinei pe Gh. Tudor.

INFORMAŢII

x Oficiosul guvernului „Viitorul“,—referindu-se la numeroasele şi fantazistele reportagii care apar în ultimul timp, afirmă că guvernul n'are şi n'a avut nici un gând să se retragă.

Piaţa Valutară

Leul la Paris a cotat ieri 15.65; la Zurich 3.20.

Devizele în Capitală au notat: Francul francez 6,38; belga belgiană 22,65; francul elveţian 31,30; lira engleză 791; dolarul 162; lira italiană 8.83; coroana cehă 4.81; Rentenmark 38.75.

x D. av. Carol Schreiber cari a fost demis din postul de avocat şef al Camerei de Comerţ a făcut recurs în contencios.

x Tribunalul a reconfirmat mandatele de arestare a banditilor Ştefanache şi Schvartzbach.

x **Achitarea d-lui prof. Pascu.** — Tribunalul secţia II, pronunţându-se eri în procesul de sperjur intentat d-lui prof. Giorge Pascu dela facultatea de litere, a achitat pe profesorul ieşan.

x Tribunalul secţia II, a condamnat eri la 5 ani închisoare pe flăcăul Lascarache din Sculeni şi la câte 1 an pe flăcăii Nichifor şi Botezat, toţi din Sculeni—acuzaţi că au ucis pe comerciantul Moscovici.

x Curtea de apel secţia I, a respins recursul în contencios introdus de păr. Gh. Vlad, fost directorul seminarului din Roman,— contra desărcinărei lui din acel post şi înlocuirea sa cu păr. I. Vornicescu.

x Sâmbătădupă amiază se întruneşte Consiliul Camerei de Comerţ. Se vor rezolva mai multe chestiuni curente.

x *Octav Băncilă va expune în străinătate.*—D. Băncilă ne spune:

— „Sunt încântat de rezultatul expoziţiei mele din Iaşi,—la care a contribuit şi concursul presei“. Asta înseamnă că voi mai expune în Iaşi“.

— Ce mai proectaţi?

— „Doresc să organizez o expoziţie în străinătate,—să-mi încerc norocul prin meleaguri reputate“.

x A apărut interesantul volum „INTERPRETĂRI“ al cunoscutului critic M. H. D. RALEA. Studii asupra scriitorilor contemporani, români şi străini.

Un volum elegant, în editura Casei Şcoalelor. Preţul 45 lei.

x CONCERTUL ATANASIU —Agenţia Braşcu aduce la cunoştinţa publicului că biletele pentru concertul baritonului *Jean Athanasiu* s'au împuţinat şi că doritorii să se adreseze cât mai curând.

Iaşi 28 Noembrie 1927
str. Lăpuşneanu 40

Onor.
„Asigurarea Românească“
BUCUREŞTI

Prin prezenta îmi fac de a mea datorie a vă aduce cele mai vii mulţumiri pentru modul culant şi prompt cum am fost despăgubit de daunele de grindină pricinuite la viile mele din Cotnari, primind *Lei 287.640.*— (Două sute opt zeci şapte mii şase sute patru zeci).

Deasemene mulţumesc D-lui Profesor I. C. Theodorescu delegatul D-voastră expert, pentru exactitatea stabilirei quantumul daunei, idem D lui I. Iosefsohn Inspector General al Societăţei D-voastră, care m'a îndemnat ca să mă asigur la D-voastră.

Cu toată stima
(ss) ADOLF THEITLER

„SPIRITIST“
Prezicător SĂVESCU

Strada ETERNITAŢEI No. 58 (prin Târgu Cucului) **Singurul** este în **ROMANIA**

PREZICATOR documentat cu INVENŢIE proprii sigure — dar fără a-şi face — reclamă mare—

Incepând acum o nouă *„invenţie“* în calculul „CIFRELOR“ prezice, orice afaceri serioase la persoane serioase descoperă orice mistere sufleteşti din viaţă şi dă toate lămuririle necesare pentru orice interes, sufleteşte, căsătorii, boale orice fel, comerciale, furturi, atât cât e posibil desigur.

Dă lecţii de sugestiune şi magnetismul—face magnetismul pentru vindecarea boalelor de nervi, anemie, dureri de cap, gânduri fixe, energie, boala dragostei (iubiri fatale) şi deprinderi rele, linişte în căsătorie etc.

Discreţie sigură. Toată ţara prin scris. Consult. 9—12 şi 2—7½ Duminică până la 4 după masă.

ORI CE BĂRBAT „BINE“ SE RADE NUMAI CU FAVORITA
LAMA DE LUX
PIERRE
INTRODUSĂ IN TOATĂ LUMEA CEA MAI FINĂ AVAND ALIAGIU DE ARGINT

S. Premisleaner
AVOCAT
BIROU DE NOTARIAT
stradela Bărboiu 8
Cons. 8-9 a. m. — 7-9 p. m.

CRONICA DRAMATICA
(Continuare din pag. I-a)

la noi) vor fi resimţit desigur, aceiaşi emoţie şi la reprezentaţia de Marţi seara, când în faţa ochilor li s'a perindat grupul ce constitue tragi-comedia *„Noaptea Regilor“*. Nu conflicte sângeroase şi nici zguduitoare lupte răscolitoare ale sufletului omenesc.

Ci umorul cel mai sănătos, întreţesut cu o rară măestrie între firele unei povestiri de cel mai candid lirism. Puternice şi zgomotoase cascade de râs, strecurate şăgalnic între scenele cele mai mişcătoare de dragoste.

Subiectul? S'ar părea că acesta nu este decât un pretext în mâna geniului. El vrea să râdă de *Malvolio*, de tipul ridicol şi intolerant, împăunat şi ipertrofiat de importanta sa persoană, pentru care nu există nimic mai virtuos şi de către care nimeni nu e mai corect şi pur.

Un popândău dşert şi caraghioz, de care râd toţi aceia, care, chipurile sunt dispreţuiţi de morga intendentului *Malvolio* şi pe care autorul îi acopere de tot ridicolul existent pe lume, ducându-l orbeşte în laţul farsei ce i-au aşternut companionii veseli, faţă de care e atât de intolerant: Jupâneasa *Maria*, unchiul *Tobias*, *Bufonul* şi cavalerul *Andrew*.

Toţi aceştia trăesc în casa frumoasei şi bogatei contesse *Olivia*.

Dolul contesei pentru moartea fratelui ei este nemărginit. Refuză pe toţi peţitorii. Unul singur reuşeşte să se apropie. Dar acesta este... o fată. O fată, travestită în paj, din dorinţa de a'şi servi stăpânul. De care însă, ea însăşi se îndrăgosteşte.

Nimeni nu ştie, că sub haina bogată a tânărului paj se ascunde o copilă şi nimeni nu ştie că această copilă—scăpată din valurile mării, a avut un frate, cu care seamănă leit. (*„ca două jumătăţi dintr'un măr“*) Ea 'l crede mort. Dar şi el a reuşit să scape din naufragiu. Ba se află în apropiere. A ât de aproape, încât lumea îi confundă, atribuind unuia actele celuilalt. Scene admirable de *qui pro quo*, cu un final vesel cu două căsătorii fericite şi cu un mic epilog-cuplet, al bufonului inteligent şi fin.

Iar *Malvolio* a atins culmea ridicolului. Farsa pusă la cale a reuşit deplin. Scrisoarea fictivă a fost cleiul în care s'a prins stigleţul înfumurat, care se crede adorat de frumoasa sa stăpână. Comicul ce rezultă din a este situaţii, nu se poate descrie. Pentru aceasta trebue văzut tipul, dus de la început până la capăt crescendo într'o admirabilă notă de umor concentrat, de către tânărul interpret, d-l *Ramadan*.

Malvolio al lui *Ramadan* poate fi văzut şi va fi acceptat, vă asigur, de către cei mai credincioşi shakespearieni. Mască, alură, mimică, un tot cu deosebită grijă prezentat.

Ne-a plăcut mult vigurosul *Tobias*, unchiul contesei, interpretat de dl. *Profir*. Excelentă redarea scenei de beţie cruntă, quasi neîntreruptă toată vremea.

Intre o cupă şi a doua, doar câte o cascadă de râs tare, râs inundat în vin, râs zgomotos, în jurul unor cuplete urlate—ca la beţie! Şi râzi iar! Numai într'o scenă nu râde beţivul. Când mănâncă o mamă de bătae de la adevăratul Cesario, adică de la fratele pajului.

Bufonul, nebunul, cum îi zic pe scenă) aşa vrea traducătorul d şi *„Narr“* nu'nseamnă nebun) pe acesta l'a întreptetet foarte bine d. *Gheorghiu*. Aşi fi dorit să cânte cupletele şi mai discret. Ar fi fost de un efect şi mai puternic. Să le „marcheze“, în falset. Ce contrast ar fi atunci cu explozia celor doi cumpani avinaţ: unchiul Toby şi cavalerul *Andrew*. Acest cavaler, tipul laşului, dar gură bogată, nevoe mare. Foarte bine jucat de d. *Handoca*.

D-na *Braesky* a interpretat rolul pajului şi d-na *Melinte* rolul frumoasei contese.

Prima comite impietatea de a'l sublinia pe *Shakspeare*. Nu trebue, doamnă. E atâta lirism în textul de rară frumuseţe poetică, încât nu se cer decât puţine gesturi şi nici o sublinere. Se obţine atunci un efect infinit superior. Un singur lucru se cere: să spuneţi textul clar. *O silabă să nu se piardă* din comoara ce ne-a dăruit *Shakespeare*. O! de nu s'a fi pierdut atât din cele ce spun a frumoasa arătare a contesei Olivia!..

Pe jupâneasa *Maria* a jucat'o d-ra *Baciu*, cu multă veselie.

In rolul episodic al ducelui *Orsino* d-l *Braeschi*, în *Sebastiano* d-l *Munteanu* şi în amicul acestuia d-l *G. Popovici*.

Cu aceasta „am terminat cu interpreţii vizibili. A mai rămas însă unul. Acela a cărui mână încercată se vedea pretutindeni şi care a contribuit cu mult la reuşita spectacolului.

Ne-au impresionat foarte plăcut construcţiile de pe terasă, planurile dibaci aşezate şi mai ales un frumos tect de noapte, cu lună plină, pe marginea mării. Se simţea par'că răcoarea de care era umplut chioşcul de verdeaţă, în care'şi îneca în vin neastâmpărul unchiul Tobias şi în faţa căruia chiuiau şi chefuiau cumpanii.

De asemenea şi bogăţia costumelor. Toate curate şi'n culori armonice.

Laudă fără precupeţire, se cuvine regisorului, care—dacă dacă nu mă'nşel, e meşterul încercat *Vlad Cuzinschi*.

Toţi trebue să vada *„Noaptea Regilor“*. Nu numai pentru a deveni mai bogaţi cu o operă genială, dar pentru a aplauda şi ei reuşitul efort al actorilor ieşeni, primit cu multă simpatie de numerosul public de la premieră, cu aplauze la scenă deschisă pentru *Malvolio* pentru Bufon, pentru Toby şi ceilalţi.

Dorim serie lungă, serie meritată *„Nopţii Regilor“*.

W.

Fracul, vechea şi cunoscuta comedie a lui Drèzely s'a jucat aseară din nou. De către trupa d-lui *Fotino*. Intr'o notă, alta de cum o văzusem aci şi'n altă parte. In nota de farsă *ultrafarjă*. Să geroasă şarjă. Făcută par'că pentru a biciui profitorii de război recenţi, cu toate că „Fracul“ e'n vârstă de vre-o 20 de ani; e aproape să treacă la reforma definitivă.

Cu toate acestea dl. *Fotino* a reuşit să deie hainei învechite alure de „straie noi“. Aproape să crezi că nu numai că l'a curăţat şi şters de pete, dar l'a întors pe dos. Şi cum e stofă dinainte de războiu, merge.

Publicul, nu tocmai prea numeros, a primit cu mulţumire spectacolul şi a aplaudat călduros pe interpreţi, între cari alături de dl. *Fotino* s'a relevat mult şarja talentatului actor *Shamel*, d-ra *Mohor* etc.

W.

Biblioteca Universității Loco
BIBLIOTECA UNIVERSITĂȚII

ANUL ... 3 LEI EXEMPLARUL MARȚI 6 DECEMBRIE 1927

ABONAMENTE
Lei 1000 pe un an
„ 500 .. „ 6 luni
„ 300 ... „ 3 luni

OPINIA

ZIAR POLITIC COTIDIAN

ANUNCIURI
se primesc la toate Agențiile de Publicitate și la Administrația ziarului Iași—Str. Gh. Mârzescu 17

REZULTATUL NEGATIV AL PERTRACTĂRILOR

ÎNTRE LIBERALI ȘI NAȚIONAL-ȚĂRĂNIȘTI

D. Maniu a înmânat d-lui Vintilă Bratianu răspunsul prin care refuză propunerea de colaborare. Tratativele între cele două partide au luat sfârșit.

*

Materialmente vorbind, propunerea liberală era avantajoasă. Se oferise jumătate din portofoliile ministeriale, sub o președenție neutră. Se cerea un număr puțin mai mare de parlamentari pentru partidul liberal, pe baza că acest partid e mai organizat, cu mai multă experiență de guvernământ, și că avea situația prepondorantă de a deține deja frânele puterii. In fine se oferea chiar dizolvarea parlamentului, după ce s'ar fi votat câteva legi și cotite urgente.

*

Era însă la mijloc chestia morală peste care național-țărăniștii socoteau că nu pot trece.

Ei au obiectat că nu pot subscrie la legi liberale care contravin conceptiei național-țărăniste și nu pot lucra nici o zi cu un parlament a cărui legalitate au contestat-o.

Apoi, nu pot admite o colaborare decât după ce țara se va exprima liber și va preciza raportul real de forțe între partide.

Presa național-țărănistă a lămurit mai pe șleau, că partidul d-lui Maniu consideră înjositor a face cărdășie cu liberalii..

*

Din punctul de vedere al principiilor, partidul național-țărănesc n'ar putea fi ținut de rău că a refuzat colaborarea.

Poate e la mijloc și un scop practic: d. Maniu o fi încredințat iarăși că va forma guvernul, singur și imediat.

Indiferent însă de motive și speranțe, considerăm deocamdată numai rezultatul negativ al pertractărilor și cată să stabilim concluziile care se prezintă imediat.

*

Lupta între partide va continua mai îndârjiți ca până acum,—ceia ce nu va fi în folosul țării.

Dar ce guvernae vom avea? Ca formă parlamentară guvernul Vintilă Brătianu se sprijină pe majorități compacte și deci va socoti că nare obligație constituțională să le retragă.

In ce privește încredințarea Coroanei, bănuim că Inalta Regență nu va impune plecarea partidului liberal de la cârmă.

Sîntem așa dar încredințați că va rămâne guvernul liberal, fie în compoziția de astăzi, fie sub altă formă,-dar un guvern liberal.

Desigur, opoziția național-țărănistă va reacționa violent, iar guvernul va răspunde cu măsuri de represiuni și cu alunecarea spre dictatură.

In mod inevitabil opoziția va tinde spre acțiuni extremiste și va agita anumite chestii periculoase; iar guvernul va înăspri represiunea, și vom suferi cu toții în chip cumplit!

De bună seamă că îi trebuia țării un armistițiu politic

X.

Eclipsă de lună

Joi 8 Decembrie se va produce o eclipsă parțială de lună.

Intunecarea lunei va începe la ora 7 seara și va ajunge la 7 și jum. în faza maximă (când va fi întunecată cam a treia parte din lună). Apoi eclipsa va descrește și se va sfârși la ora 8 și un sfert.

Se prea poate însă ca în seara aceia cerul să fie înnourat, și atunci nu vom vedea nimic.

Din toată lumea

S'a supărat!—D na Zubcov adică fosta prințesă Victoria (sora Kaiserului) s'a supărat foc în contra gazetelor care au scris tot soiul de răutăți despre amorul și căsătoria ei la bătrânețe.

D-na Zubcov a hotărât să dea în judecată pentru calomnie, numeroase ziare din Europa. Intre acestea sunt și 20 gazete din Paris și din restul Franței.

*

Carte scumpă.—Un bibliofil din New-York a cumpărat un exemplar rar al volumului „Administration Smith" de marele scriitor englez Rudiard Kipling, plătind frumusica sumă de 14 mii dolari, adică peste 2 milioane lei!

*

Expoziție tehnică și industrială la Paris.—La 15 Decembrie se deschide la Paris în „Grand Palais" prima expoziție de științe și artă, la care se vor expune produse de mecanică, optică, chimie ș. a. Va fi instalat și un atelier cinematografic cu o suprafață de 400 m. patrați; se vor face demonstrații cu filmul vorbitor, televizorul lui Belini și alte descoperiri ale tehnicei ultramoderne.

*

O nuntă ca în povești.—La Pittsburg a avut loc zilele trecute nunta nepoatei d-lui Adriew T. Mellan, ministrul de finanțe al Statelor Unite, cu Alan M. Scaife, conducător al partidului social din acel oraș. Dheltuelile de nuntă s'au ridicat la 500.000 dolari (peste 8 milioane lei).

Puține nunți au mai avut aceiași splendoare. După ceremonia religioasă la biserica presbiteriană, 1000 oaspeți se adunaseră într'un pavilion construit special pentru acest eveniment, costând 100.000 dolari (peste un milion jumătate) pe un loc lângă castelul părinților miresei.

Pavilionul a fost admirat ca o bijuterie arhitecturală și o capodoperă de decorație interioară. In mijlocul bogăției de flori și mătăsuri, tânăra pereche a primit felicitările prietenilor.

După recepție, s'a îngăduit oaspeților să vadă cadourile de nuntă evaluate la 500.000 dolari. Un supeu și un bal au urmat tot în pavilion.

FILME ISTORICE

La Moscova s'a înscenat marele film „Revoluția din Octombre", în fața catedralei Mântuitorului. Pentru aceasta s'a reconstruit din carton și ghips, monumentul țarului, care fusese doborât în timpul revoluției.

Cliseul nostru reprezintă înscenarea doborârei monumentului.

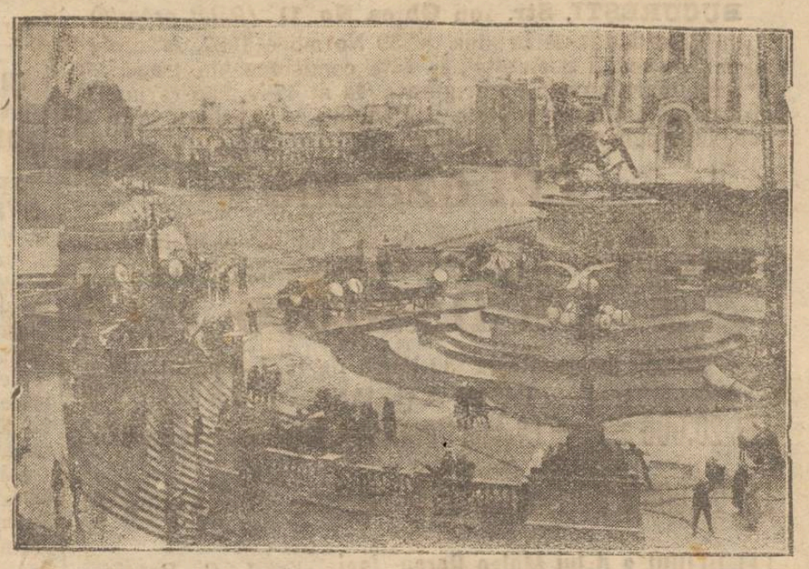

ASPECTE

Dreptate „măcar în parte"...

După câteva luni de arestare preventivă în cursul cărora instrucția a stabilit complecta vinovăție a lui Petcu Vasiliu, casierul Monitorului Oficial, comisiunea disciplinară a Ministerului de interne a binevoit să se întrunească și să pronunțe destituirea inculpatului din funcțiunea pe care o ocupase.

Un ziar din Capitală „ia act cu satisfacție" de această măsură și spune că—chiar dacă Vasiliu va fi achitat—opinia publică tot este mulțămită pentru că s'a făcut dreptate „măcar în parte".

Este foarte curioasă această concepție a ziarului bucureștean. După cîte au transpirat până astăzi, Vasiliu a operat pe o scară foarte întinsă la comierea fraudelor și justiția va trebui să se pronunțe cu severitate atunci când instrucția va fi terminată.

Dreptatea este una și indivizibilă: ea nu poate fi făcută „în parte" și nimeni nu se poate bucura că un inculpat de speța lui Petcu Vasiliu să scape cu o simplă pedeapsă disciplinară.

Dar se pare că acesta este sistemul autorităților noastre superioare, de câte ori un funcționar cu trecere și cu rude la Ierusalim este prins cu pungășii, afacerea se înăbușă sub mușama, aruncându-se în ochii mulțimii praful destituirii din funcțiune, ca și cum aceasta ar putea fi considerată ca pedeapsă pentru individul care a avut grijă să-și economisească vreo câteva milioane din banul public.

Cu prilejul fraudelor imoprietăririi din județul Dolj, un oarecare agronom a fost arestat și pus apoi în libertate, deși în sarcina lui erau grave acuzații; pentru a se pune capăt nemulțămirii generale, Ministerul agriculturei și domeniilor a convocat comisiunea disciplinară și-a hotărât destituirea celui învinovățit, dând un comunicat

(Continuarea în pag. IV-a)

Bernard Shaw și „chemarea sexului"

Ce-ar face Shaw dacă l-ar săruta Mary Pickford

Marele humorist englez Bernard Shaw s'a pronunțat contra cinematografului cu subiecte amoroase, recomandând subiectele menite să arate minunile naturii.

„Sunt Bernard Shaw, a spus scriitorul la o conferință pe care a făcut-o zilele trecute directorilor de cinematografe.

„Sunt animalul adevărat—urmă el, „și nu o iluzie mișcătoare". Sunt deci ceiace numiți un model mișcător. Mă înebunesc după modele, dar programele d-stră nu-mi plac. Aceasta din cauză că întreaga chestie a programelor este dată pe seama unor demni, care sunt persoane de un romantism incurabil, care cred că nouă zecimi dintr'un film trebue să fie făcut din ceiace ei numesc „chemarea sexului".

„Succesul celor mai mari artiști ai ecranului, Charles Chaplin și Miss Mary Pickford, nu s'a întemeiat pe chemarea sexului, deși în cazul filmelor cu d-ra Pikeford trebuia să fie o scenă la sfârșit care să o arate sărutând pe unul sau pe altul, dar aceasta e numai o concesie făcută gustului romantic al regisorului. Mi se pare un adevărat chin al lui Tantal să vezi pe altul sărutând pe Miss Pickford, — urmă Bernard Shaw. „Dacă mi s'ar prezenta ocazia să sărut pe Miss Pickford aşi fi foarte fericit, dar nu mi-ar plăcea de loc să fiu asistat la aceasta de o întreagă mulțime. Mi se pare nedelicat să privesc la altul cum sărută pe Miss Pickford".

La sfârșit, Bernard Shaw a arătat că în programele de cinema trebue pus și altceva decât chemarea sexului, în special filmele instructive din marele ciclu intitulat „Secretele Naturii".

In pag. III-a
Ultima Oră

Dela societatea „Propășirea lașilor"

„La ultima ședință a soc. „Propășirea lașilor" au asistat d-nii prof. univ. Eugen Herovanu, dr. M. Ciucă, dr. P. Anghel, d-nii dr. C. Tănăsescu, dr. Possa, dr. N. Cădere, d. președinte G. Cristofor, Inginer C. Ciulei, V. Sadoveanu, Cezar Cristea, dr. Căpățână, prof. A. D. Atanasiu, Al. Aurescu, N. A. Bogdan, Ing. Ionescu, Zaharia Weiss, Sandu Teleajen și Andriescu-Cale.

D. Cristofor dă cetire adresei primite din partea Asociațiunei Medicilor și Naturaliștilor ca răspuns la intervențiunea societății „Propășirea lașilor» făcută prin d. prof. univ. dr. P. Anghel:

Domnule Președinte

„Comitetul din fruntea celei mai „vechi societăți științifice și cultu„rale din țară, are onoarea a vă a„duce la cunoștință că pune cu cea „mai mare plăcere la dispoziție, „sala de ședințe a societății consi„derând ca o datorie de a ajuta „Societatea „Propășirea lașilor" spre „a-și putea continua importantele și „atât de necesare ale sale lucrări „pentru propășirea lașului nostru".

Președinte
(ss) D-na Prof. Univ.
Dr. Pușcariu

Vice-Președinte
(ss) Dr. Bălteanu

Membrii societății iau act cu adâncă admirațiune și satisfacțiune de acest prim semn de recunoaștere a folosului pe care Societatea este chemată a-l aduce intereselor lașului, și cer a se exprima în scris mulțumirea pentru importantul sprijin, material și moral ce i-a fost pus la dispoziție de către *Asociația Medicilor și Naturaliștilor.*

Cânii vagabonzi

La comunicări d. prof. univ. dr. Anghel atrage atențiunea asupra numărului extraordinar de mare de câni vagabonzi, care circulă nestingheriți pe străzi prin piețe și *chiar prin localurile publice* ca și cum ici n'ar

(Continuarea în pag. IV-a)

CONGRESUL AVERESCAN

D. g-ral Averescu reales șef

al partidului poporului

București 5 — Ieri dimineață a avut loc, în sala Sindicatului Ziariștilor, congresul general al partidului poporului.

D. general Averescu a deschis congresul, salutând pe delegați și constatând la dânșii

D. general Averescu

o însuflețire care ar dovedi că partidul se simte în plină vigoare. Apoi d. Averescu părăsește scaunul prezidențial spunând că congresul are căderea a se pronunța asupra șefiei partidului și a-și exprima preferințele.

D. Const. Meissner e desemnat ca președinte de vârstă al adunării.

Părintele Dăianu propune să se reînoiască încrederea în d. Averescu ca șef al partidului.

Adunarea primește, aclamând pe general.

D. Meissner declară că, în unanimitate, congresul și-a arătat încrederea și dragostea desăvârșită pentru șef. *D. general Averescu este și rămâne șef al partidului poporului.*

D. general Averescu mulțumește pentru încrederea arătată; apoi face un expozeu politic. Spune că partidul său există numai de 7 ani, în care timp a guvernat 3 și jum. ani, cu folos pentru țară. E un partid unitar, cu experiență și care este indicat a veni din nou la putere.

Vorbește de cele două guvernări averescane și spune că în 1926 d. Maniu a dat mâna cu liberalii pentru a răsturna guvernul averescan.

Mai departe, d. Averescu pretinde că partidul său a fost victima unei îndârjite campanii de calomnii, ceia ce a făcut să sufere o înfrângere în ultimele alegeri parlamentare. Indeamnă pe cei prezenți să pornească la propagandă în toată țara, pentru întărirea partidului.

*

Se fac câteva modificări de statut. Comitetul executiv este sporit la 76 membri. Se alege o „delegație consultativă" din 10 membri, care va lucra sub președenția șefului partidului.

Preotul Cuciuja propune diferite modalități prin care partidul să poată convoca direct comitetul executiv. Se iscă neînțelegeri și tumult. Unii congresiști cer să vorbească d. Goga; alții cer pe d. Manoilescu. D-nii general Coandă și Goga sfătuesc pe președinte să ridice ședința.

D. general Averescu declară că nu înțelege ca în congres să se facă polemici și în consecință ridică ședința, convocând pe după amiază comitetul executiv.

Noile bestii ale Apocalipsului...

Magistratul american Rutherford, președintele Asociației biblice, e cunoscut ca un mare dușman al Angliei. El a tipări o nouă broșură intitulată „Libertatea popoarelor" și în care atacă violent Marea Britanie.

Folosind comparații din Biblie, Rutherford scrie că Anglia este... a șaptea bestie a Apocalipsului; iar Liga Națiunilor a opta. Magistratul american își exprimă credința că imperiul britanic se va prăbuși în curând.

Această prezicere sinistră pasionează pe englezi, —dovadă că numai în Anglia s'au vândut peste un milion de exemplare din noua broșură a lui Rutherford.

CRONICA MUZICALĂ

de *Wratislavius*

Teatrul Național: Concertul Breviman
Sala Conservatorului: MUZICA DE CAMERA
Sala Elisabeta: Concertul d-nei Goldstein (vioe) și d-rei Schönberg (piano)

In intervalul a opt zile, au avut loc la noi *trei* audiții muzicale, care, deși cu totul diferite, prezintă totuși o legătură între ele, când aruncăm o ochire asupra atmosferei ce domnește de o bucată de vreme în orașul nostru.

Unul din cei mai talentați fii ai lașului, violoncelistul *Flor Breviman*, după-ce înregistrase multe și trainice sucaese (*morale*) ne-a părăsit, exasperat de dihonia ce se ivise în decedata Orchestră Simfonică. A plecat la *Cluj*, unde se pare, că alături de aprecierea similară cu acea de la noi, mai există și posibilitatea câștigării inevitabilului nervus rerum..

Din când în când îl mână însă dorul și revine în lașul lui. Să'și revadă prietenii și să'i delecteze o oră-două cu minunatul său violoncel.

Dar afară de prieteni — în sensul mai strâns al cuvântului, *Breviman* strânsese o destul de numeroasă comunitate de simpatii anonime, (sau quasi) recrutate printre iubitorii de muzică aleasă.

Atâta este de crescută indiferența, într'atât s'au îndepărtat de la nevoia de a'și înobila sufletul și să'i curețe de zgură în auzul armoniilor divine de un ales interpretate, încât chemarea recentă a lui *Flor Breviman* n'a găsit ecoul așteptat. Au răspuns numai o parte, aceia care încă n'au uitat, cum cântă *Breviman*. Ceilalți, au lipsit și au de înregistrat o mare pierdere. Pentru-că, arta violoncelistului în plină maturitate pe lângă că ne-a subjugat din nou, dar impresiunea a fost atât de adâncă, încât la urmă mănunchiul de melodii (*Schuman-Mendelsohn-Strauss-Popper*) ne obsedau, alungând gândurile negre privitoare la... nivelul cultural etc. etc.

Ca însoțitoare la piano ne-a fost prezentată d-ra *Titi Fotino*, deasemeni profesoară la Cluj. Remarcabilele d-sale însușiri ca technică și ca interpretare, s'au relevat chiar de la primul număr al programului.

Excelenta acompaniare, sau interpretarea părții de piano a *Sonatei* lui *Beethoven* ne-au arătat inteligența muzicală a d-rei *Fotino*, care și'a găsit confirmarea și în remarcabila execuție atât a *Chaconnei* lui Bach — solo p. piano *(Bussoni)* cât și a mănunchiului din *Chopin* (Barcarole), *Debussy* și *Chabrier*.

Publicul i-a aplaudat cu multă căldură pe concertiști. Ar fi vrut să le spună să treacă peste incidentul absenților, să revină pe la noi. N'are să continue doar la infinit criza...

*

Se pare chiar, că o schimbare înc pe să se producă.

Știu, că unii vor zâmbi la incorigibilul nostru optimizm. De câte-ori se înfiripează câte-o înjghebare muzicală, noi nu putem să nu spunem cu glas tare via noastră dorință. Așa se face că, după orice audiție muzicală, repetăm, obsedant, acelaș leit-motiv: că dorim să

(Continuarea în pag. IV-a)

TEATRUL NAȚIONAL — Mercuri 7 Decemb.
In urma marelui succes, După cererea unanimă, Teatrul Mic din București, Director Mișu Fotino
va juca pentru a doua oară,
cel mai mare succes al stagiunei **ALTUL LA RÂND!!**
Prețuri reduse Fotoliu 130, Stal I 100, Stal II 70, Stal III 50, Balcon cu 60—45—30, Loje 500
Bilete la Brascu

„Asigurarea Românească"

Societate Anonimă Română de Asigurări Generale

Capital social și rezerve lei 56.881.600

BUCUREȘTI, Str. Ion Ghica No. 11 *(Palat propriu)*

Procedându-se în ziua de 30 Noembrie 1927, la orele 9 a. m., la sediul Societății, în fața comisiunei de trageri, și a unui mare număr de asigurați, la a 47-a tragere lunară, pentru amortizarea polițelor de asigurare populară, s'au amortizat polițe pentru suma de:

LEI 625.000

La cele 47 trageri lunare ce au avut loc până în prezent s'au amortizat și plătit polițe de asigurare populară în sumă de:

LEI 11.140.000

Polițele amortizate la 30 Noembrie 1927, sunt:

TARIF A (15 ANI)

LEI 20.000 a d-nei Evelina Pavelescu, Iași stradela Ipsilante No. 4 cu polița No. 53550.

LEI 20.000 a d-lui Iohan Frank Iași, Str. Școala No. 181 cu polița No. 80755.

LEI 10.000 a d-lui Moise Bercu, Iasi str. I. C. Brătianu No. 88, cu polița No. 17058.

LEI 20.000 a d-lui Gh. Conea, București, Str. Petrescu II No. 2, cu polița No. 104077.

Lei 20.000 a d-lui Belima Silberman, București. Str. Cuza Vodă No. 76, cu polița No. 35258.

Lei 20.000 a d-lui Vasile Boscu, București Str. Sf. Constantin No. 20, cu polița No. 2938,

Lei 20.000 a d-nei Ioana Vișan, București, Col, Pleșoianu No. 48, cu polița No. 104958

Lei 20.000 a d-nei Pepi Gruuberg, București Str. Eliade No. 14, cu polița No. 113064.

Lei 20.000 a d-lui Ștefan Coman, Poiana Câmpină, cu polița No. 19962.

Lei 20.000 a d-lui Pecser Carol, Comuna Ardud, jud. Satu-Mare, cu polița No. 93662.

Lei 20.000 a d-lui Ioan V. Popa, București str. Manu Cavafu No. 54 cu polița No. 34195.

Le 20.000 a d-lui Hascal Peisah, Roman, str. Petrodava No. 5 cu polița No. 34897.

Lei 20.000 a d-lui Paul Ciurcă, București, str. Honzig No. 11, cu polița No. 15737.

Lei 20.000 a d-nei Elena I. Eparu Mizil, str. Lascar Catargiu No. 54 cu polița No. 59548.

Lei 20.000 a d-lui Antistescu Constantin, Gara Moisi, Cernăuți, cu polița No. 31133.

Lei 20.000 a d-nei Ecaterina Boeru, Str. Cometa No. 16 cu polița No. 61631.

Lei 20.000 a d-lui Iani Ciorai, comuna Ghiauri-Suiciuc, Bazargic cu polița No. 118765.

Lei 20.000 a d-lui Nicolae D. Poulopoulos, București, str. Aureliu No. 20, cu polița No. 96117.

Lei 20.000 a d-nei Florica Teodorescu, București, strada Dristorului No. 21 cu polița No. 23095.

Lei 20.000 a d-nei Marioara I. V. Cristescu, comuna Otopeni-Ilfov cu polița No. 117857.

Lei 20.000 a d-nei Vasilica Ghinescu, București, str. Pantelimon No. 12, cu polița No. 81085.

Lei 20.000 a d-nei Maria Marinescu, București, str. Mircea Eustațiu No. 5, cu polița No. 117483.

Lei 20.000 a d-lui Pavel Dumitrescu, București. B-dul Basarab No. 42, cu polița No. 93 86.

Lei 20.000 a d-nei Sultana Jugănaru, Mărășești, jud. Putna cu polița No. 14334.

Lei 10.000 a d-lui Gh. Diacopol, București, str. Cameliei No 43 cu polița No. 16398.

Lei 10.000 a d-nei Constanța Tane București. strada Șerban Vodă No. 2 cu polița No. 4748.

Lei 5.000 a d-lui Cojocaru Marian, Gara Tutova, cu polița No. 1785.

TARIF B. (10 ANI)

LEI 20.000 a d-nei Maria Cosmata București, strada Viitor No. 175 cu polița No. 11849.

Lei 20.000 a d-lui Mauriciu Feier București, Șos. Basarab No. 27-29 cu polița No. 13468.

Lei 10.000 a d-nei Eva Theis, Lugoj, strada Temișoarei No. 84 cu polița No. 4313.

TARIF C. (cu accidente)

LEI 20.000 a d-lui N. Roman, București, str. Puțu cu Plopi No. 19 cu polița No. 2743.

Lei 20.000 a d-lui I. C. Stoicescu, Buzău, str. Melodiei No. 3 cu polița No. 2026.

Lei 20.000 a d-lui Petre P. Avram, București, str. Epicol No. 23 cu polița No. 2038.

De asemeni Societatea „ASIGURAREA ROMANEASCA", primește asigurări și în ramurile: INCENDIU, GRIND'NA MORTALITATEA VITELOR, VIAȚA, cu examinare medicală, în moneda țărei și în valută forte, Transport, cu prime de concurență.

Inspectoratul General al Moldovei Basarabiei și Bucovinei
IASI, str. Lăpușneanu 40, telefon 192

Angajăm agenți, achizitori contra salariu fix și comisioane

Publicație

La 15 Decembrie 1927, orele 11 a. m., se va ține licitație cu oferte închise la sediul Direcțiunei IV-a Poduri și Șosele Iași str. Muzelor No. 10, pentru vinderea automobilelor „Metaiurgic" și „Ford". Doritorii pot lua cunoștință de inventarul mașinilor în fiecare zi între 8—13 la Direcțiune.

Direcțiunea

De vânzare

Un loc în cea mai frumoasă poziție a Tatarașului de circa 1800 m. p. cu pomi fructiferi eventual și case bune 4 odăi, bucătărie, pivniță pietruită, cămări, șuri, loc pentru vite, păsări, 2 intrări separate, apă, lumină, tramvai, se închiriază de la primavară.

Adresați str. Călărași 18 bis proprietara *Elena C. Crețu*

„SPIRITIST"
Prezicător SĂVESCU

Strada **ETERNITAȚEI** No. 58 (prin Târgu Cucului) **Singurul** este în **ROMANIA**

PREZICATOR documentat cu INVENȚIE proprii sigure — dar fără a-și face — reclamă mare—

Începând acum o nouă *invenție* în calculul „CIFRELOR" prezice, orice afaceri serioase la persoane serioase descoperă orice mistere sufletești din viață și dă toate lămuririle necesare pentru orice interes, sufletește, căsătorii, boale orice fel, comerciale, furturi, atât cât e posibil desigur.

Dă lecții de sugestiune și magnetismul—face magnetismul pentru vindecarea boalelor de nervi, anemie, dureri de cap, gânduri fixe, energie, boala dragostei (iubiri fatale) și deprinderi rele, liniște în căsătorie etc.

Discreție sigură. Toată țara prin scris. Consult. 9—12 și 2—7½ Duminică până la 4 după masă.

România
Corpul Portăreilor Trib. Iași
Publicațiune No. 452
Anul 1927 luna Decembrie 3

Se publică spre cunoștința generală că conform adresei Jud. Ocol II Urban Iași No. 9340 | 1927 ne autorizâ a aplica un sequestru asigurator pe veniturile generale ale imobilului din Iași str. Strâmbă No. 4, proprietatea debitorului Talic Moscovici, sequestru aplicat cu procesul verbal No. 452 | 927 până la concurența sumei de 42.000 lei cu procente comerciale legale dela 25 August 1926 până la achitare plus cheltueli pentru îndestularea creditorului Isidor A. luster, numindu se ca girante pe D-l avocat Mircea G. Serion.

Șef Portărel, Indescifrabil
Secretar Munteanu

România
Corpul Portărelor Trib. Iași
PUBLICAȚIUNE No. 198
Anul 1927 luna Noembrie 24 zile

Se publică spre cunoștința generală că conform adresei Jud. Ocol II Mixt Iași No. 27358 | 1927 se va vinde prin licitație publică în ziua de 9 Decembrie 1927, ora 10 a. m. averea mobilă secvestrată cu procesul verbal No. 1489 | 1927 de la Ioan Vasilescu la pretenția Băncei Neamului Iași, avere compusă din: una șifonieră, una oglindă, una masă și trei scaune.

Vânzarea se va face în Iași, strada Fulger No. 2, domiciliul debitorului pe bani gata și în asistența comisarului respectiv.

Șef Portărel, Gh. V. Sava
Secretar, Munteanu

România
Corpul Portărelor Trib. Iași
PUBLICAȚIUNE No. 189
Anul 1927 luna Noembrie 16 zile

Se publică spre cunoștința generală că conform adresei Jud. Ocol I Urban Iași No. 19307 | 1927 se va vinde prin licitație publică în ziua de 10 Decembrie 1927, ora 10 a. m. averea mobilă sequestrată cu procesul verbal No. 1563 | 927 de la D-na Mina Iosupovici la pretenția Fani Leibovici avere compusă din: una șifonieră cu 2 uși din care o ușă cu oglindă și cu saltar jos, culoare furnerat, una oglindă rotundă cu 2 pupitre, unul cu o ușă cu sticlă și altul cu 3 saltare.

Vânzarea se va face în Iași, str. Palat No. 46 domiciliul debitorului, pe bani gata și în asistența comisarului respectiv.

Șef Portărel, Gh. V. Sava
Secretar, Munteanu

MARE DESFACERE DE
Galoși și Șoșoni
toate mărcile
La GRÜN
str. Anastasie Panu No. 25
cu preț de desfacere
Vizitați spre a vă convinge.
Notați bine adresa.

Hramul bisericii „Sf. Necolai"-Socola

Poporănii bisericii „Sf. Necolai" din Socola, deprinși încă de pe timpul păstoriei venerabilului preot N. Constantinescu—actualmente bolnav și retras la pensie,—ca să-și serbeze patronul bisericii cu un fast deosebit; în unire cu Epitropii și comitetul bisericii au organizat ca slujba religioasă în ziua hramului să fie cât mai impunătoare.

In acest scop au invitat pe Păr. Niculea Protopopul orașului, care în fruntea unui sobor numeros va oficia serviciul religios în această zi. Corul studenților de la biserica „Sf. Haralambie" va da răspunsurile la Sf. Liturghie.

După sfîrșitul slujbei religioase, toți credincioșii din biserică vor fi invitați de Epitropi și Comitet la o agapă frățească în sala „Casa Poporului" din cartierul Socola unde se vor ține mai multe cuvântări Protoereul orașului și alte persoane oficiale. D

Alți complici ai bandei Stefanache

au fost prinși în județ

D. locot. de jandarmi, Doroftei, a făcut eri o anchetă la Cotnari, având indicii că acolo s'ar mai găsi câți-va complici ai bandei Ștefanache, care se știe că a fost prinsă.

In adevăr, d. Doroftei a reușit să descopere doi complici ai acestui bandit.

Ei sunt indivizii Costache Hrisac și Rotaru, acesta din urmă fiind pădurar.

Ei au declarat că multă vreme banda lui Ștefanache a fost găzduită la dânșii.

Cu acte dresate cei doi arestați vor fi înaintați parchetului.

PIERDUT declarația de subscriere a 5 acțiuni, Soc. Com. de Electricitate No. 4154, le declar nule și fără valoare în mâinile oricui s'ar găsi.

NUTA HEINIC
str. Costache Negri 18

ANGAJĂM imediat cu salar fix 2 agenți destoinici pentru localitate și pentru provincie având garanții morale. „Centrala Moldovei" Soc. Anon. Rom. de Asigurări, Cuza-Vodă 71.

DACTILOGRAFA perfectă în limba germană se angajează imediat. A se adresa la ziar sub A. C.

DE VANZARE case mari, cu 5 odăi, apă, electricitate, canal și curte cu pomi, în strada Speranței 8. Libere la vânzare. Se pot vedea între orele 2—5 p. m.

DUPA INCENDIU, se vinde un motor de 45 H. P.; cere o reparație de cel mult 15.000 lei; are compresor, pompă, apă și ferărie. Adresa str. Păcurari 129 Pandele Filip.

Neuman Suchar
Contabil autorizat
specialist în Bilanțuri comerciale și industriale
Iași str. Petru Rareș No. 19
Execută: expertize, lichidări de conturi, aduceri la curent, precum și orice operațiuni de comptabilitate, în conformitate cu legea fiscului și a Codului de Comerț.

DENTISTUL
Fr. Grünberg
cu Institutul dentar, în
Strada Cuza Vodă No. 1
(vis-a-vis de Farmacia Jelea Halta Sărărie)
Execută toate lucrările de chirurgie și proteză dentară după ultimele cerințe ale științei.
Prețuri modeste
Consult. 9—1 și 2 jum.—7

Dr. H. ZANFT
Specializat la Berlin
Boli de Piele, Sifilis, Venerice
Instalațiuni speciale pentru tratatament cu
DIATHERMIE
RAZE ULTRAVIOLETE
Consult. 8 11 — 2-7
Stradela Golia No. 9.

Congresul organizației liberale din Iași

Ratificarea șefiei centrale a d-lui Vintilă Brătianu, și a șefiei locale a d-lui George Brătianu

Eri a avut loc congresul județian al liberalilor din localitate.

La ora 9 dimineața, fruntașii și delegațiunile din județ s'au adunat la biserica Mitocul Maicelor din strada I. C. Brătianu unde s'a oficiat un parastas în memoria lui Ion Brătianu.

Părintele Vuza, parohul bisericei, a rostit o scurtă predică.

In corpore fruntași și delegații porneso la palatul societății de gimnastică, unde are loc congresul.

*

D. Toma recomandă și adunarea aprobă, ca d. *Gh. Nădejde* să prezideze congresul.

Incep cuvântările.

D. *Gh. Nădejde* deplânge moartea lui Ion Brătianu—însă continuitatea nu dispare, de oarece este în nou astru, George Brătianu.

D. *Osvad Racoviță* relevă, că visul milenar al neamului, a fost d. Ion Brăianu transformat în realitate. Amintește de bisericuța din Forica, și de legământul unui neam, de a păstra o veșnică recunoștință pentru memoria marelui patriot.

D. *Ianci Botez* începe cuvântarea sa, prin o declarație: „Jurăm credință pe steag noului nostru șef. Spune apoi, că Ion Bratianu, a ost steaua călăuzitoare a neamlui. Termină: „Am perdut pe Ion Brateanu—ne punem toată nădejdea în Vintilă Brătianu".

D. *Eraclide*, vorbește de proclamarea șefiei lui Ion Bratianu, de speranțele pe și care toate s'au realizat.

D. *Ifrim* începe prin a se plânge pe sine însuși. N'a avut norocul să facă parte din partidul liberal, ci ani de zile conștiința i-a fost terorizată. Credea pe Ion Brătianu un om rece, iar partidul liberal o primejdie pentru democrație. Dar, în casa lui Ion Bratianu, i-a fost în deajuns un sfat de o oră, pentru a se convinge de sufletul mare al lui Ion Brătianu.

D. dr. *Baculoglu*, amintește de toate actele mari ale mult regretatului șef al partidului liberal.

D. *Șerban*, profesor universitar, vorbește de succesele obținute de Ion Brătianu în politica internă. Propune baterea unei medalii, cu efigiile celor doi mari regi și a lui Ion Brătianu.

D. *Mihea*, profesor universitar,—face o pagină frumoasă de istorie, din opera lui Ion Brătianu.

D. *Iorgu Colan*,—zice că a spus sătenilor să-și pue încrederea în George Brătianu, care are sufletul regretatului său părinte.

D. *Emil Diaconescu*,— vorbește de marea operă de cultură, realizată de Ion Bratianu—Iașul îndolat are totuși o speranță în George Brătiauu, distinsul profesor universitar, fiul marelui dispărut. Termină: „un soare care opune și unul care apare".

Mai vorbesc învățătorii Chiriițescu și Costăchescu—Cel din urmă vorbește părintele Vasilovski, care deplânge moartea lui Ion Brătianu,—și se fericește a face parte din partidul liberal.

*

Comemorarea e terminată.

D. *Victor Iamandi*, invită congresul a proceda la lucrările din ordinea de zi.

Congresul are întâi a ratifica alegerea d-lui Vintilă Brătianu ca șef al partidului liberal.

Adunarea ratifică prin o aclamație.

D. Iamandi citește și adunarea aprobă o caldă telegramă, de dragoste pentru d. Duca cel mai vechiu colaborator a lui Ion Brătianu.

D. Iamandi mai amintește că sfatul parlamentar liberal a proclamat ca președinte al organizației liberale, pe d. George Brătianu, fiul lui Ion Brătianu.

După câteva cuvinte entuziaste ale d lui Iamandi, adunarea prin sgomotoase aplauze, — *ratifică alegerea d-lui George Brătianu*, ca președinte al clubului liberal din Iași. Se redactează și se expediază o telegramă d-lui George Brătianu.

*

D. Iamandi încheie spunând că partidul liberal va continua opera sa, pentrucă e unitar și solidar. Ion Brătianu a încercat, ca destindere, un guvern al uniunii sacre — și a doua zi după marea durere, d. Vintilă Brătianu a făcut aceiași încercare—dar și în Iunie ca și azi, național-țărăniștii n'au acceptat-o. Dar partidul liberal, va continua singur, să conducă destinele țărei, pentru binele neamului.

Expune apoi părți din noul budget — îmbunătățirile pentru școli, funcționari, reduceri de impozite și altele.

D. Jamandi termină c rând deplină încredere în partidul liberal.

Congresul era terminat.

DAN

Un FURT INDRĂZNEȚ

pe moșia Stânoa-Răznovanu

Alaltăeri seară, Un tâlhar s'a introdus, sprin spargerea unui geam,—în locuința d-lui Ion Druga, de pe moșia Răznovanu din com. Stânca (Iași).

Hoțul a răscoli odaia în care intrase. furând o mulțime de obiecte de valoare.

Dintr'nn dulap el a furat un ceas de aur cu lanț și o verighetă.

In urmă hoțul a dispărut. Eri dimineață jandarmii din Stânca au reușit să pue mâna pe autorul furtului. El este individul Gh. Cimpoiașu din aceiași comună.

Hoțul a fost adus la Iași și va fi înaintat parchetului.

INFORMAȚII

x Legația bulgară a cerut poliției din Iași să comunice relațiuni asupra supusului bulgar Nori Pietro Antonio stabilit în Iași.

x *Himen.*— Aflăm cu plăcere că eri Duminică s'a celebrat la București, căsătoria religioasă a d-rei Florica Popovici, fiica distinsului profesor universitar ieșan d. Alexandru Popovici, cu d. Titu Ioanid, proprietarul moșiei Bărzești din jud. Vaslui.

Din cauza doliului familiei Ioanid, prin moartea recentă a bătrânului Ioanid, căsătoria s'a celebrat acasă, în cercul cu totul intim al familor celor doi căsătoriți, cărora le adresăm felicitările noastre.

x La Asociația Generală a Studenților Evrei are loc azi la ora 9 seara Adunarea Generală a membrilor cu următoarea ordine de zi:

1) Raportul activității pe anul expirat.

2) Raportul comisiei de verificare.

3) Alegerea comisiei electorale.

x **Poezia originală** din volumul **Pământ și Soare** a cunoscutului poet ieșean **G. Bărgăuanu** găsește din ce în ce mai mulți amatori.

Volumul înregistrează și un frumos succes de librărie.

Duminică s'a declarat în oraș un singur caz de scarlatină în str. Sf. Teodor. Bolnavul a fost izolat.

In spitalul de izolare se găsesc 105 bolnavi de scarlatină.

In județ s'au declarat în ultimele trei zile, cinci cazuri de scarlatină în comunele Poeni, Letcani și Rediul lui Tatar.

Copil părăsit.—In Piața Unirei, a fost găsit eri un copil ca de 10 ani, Neculai Colea, originar din Ba arabia.

Copilul venise în Iași cu mama lui și a fost lăsat de ea în Piața Unirei.

Copilul a fost luat spre creștere de o femee din localitate.

x D. C. Nițicol din str. Tăetoarei a reclamat poliției că pe când se afla la o cumătrie în str. Deliu, au venit indivizii Victor Patrascu și Dănică Ștefan, care au provocat scandal.

D. Nițicol a fost lovit cu un par în cap, umplându-l de sânge.

ULTIMA ORA

INTRUNIREA
naţional-ţărănistă-iorghistă din Capitală
S'a cerut retragerea imediată a guvernului liberal

Bucureşti 5.—Eri dimineaţă a avut loc în sala „Transilvania" congresul organizaţiei de Ilfov a partidului naţional-ţărănesc. Au participat delegaţi din toate comunele din judeţ şi s'a asociat şi partidul d-lui Iorga prin trimiterea unor fruntaşi care au luat cuvântul. Sala şi curtea erau tixite.

A prezidat d. D. R. Ioaniţescu.

D. **Virgil Madgearu** spune: Dictatorul a murit, Dumnezeu să-l erte. Dar n'a dispărut dictatura, pe care trebue s'o dărâmăm noi.

D. Vintilă Brătianu prezidează guvernul, dar aceasta în

D. Virgil Madgearu

nod provizor. Liberalii au încercat să facă un guvern naţional, iar apoi ne-au cerşit colaborarea.

Dar noi i-am respins, cu toate că ne oferiseră jumătatea locurilor din guvern sub o preşidenţie neutră. Se propune ca actualul parlament să voteze unele legi opuse ideilor noastre şi noi nu putem aproba aceasta. Ni se propusese alegeri pe liste comune. Noi, care, deţinem 80 la sută din sufragii, nu trebuie să le împărţim cu liberalii. De aceia am cerut imediata dizolvare a parlamentului şi alegerea guvernului de uzurpaţiune, Dacă nu vom fi ascultaţi, ne vom face ascultaţi. Oratorul încheie spunând că trebuie iz.olit pentru a nu se produce lovituri militariste.

D. *Ion Sin Giorgiu* vorbeşte în numele partidului iorghist şi spune că acordul dintre d-nii Iorga şi Maniu s'a înfăptuit în timpul procesului Manoilescu, într'o convorbire de câteva minute. S'au înţeles două sufllete.

Ion Brătianu a dus în mormânt păcatul unei dictaturi sălbatece.

D. *Mihai Popovici* spune că liberalii au dus ţara la sărăcie generală şi au introlus pretutindeni fărădelegile. Jandarmu ţine locul legii în Ardeal. Trebue să ne încordăm nu numai mintea, ci şi muşchi.

D. I. Mihalache spune că liberalii se cutină şi că suntem în pragul prăbuşirii unui sistem. Cu Ion Brătianu n'a murit un om, ci o metodă. O câteva lovituri, vom da pe liberali peste cap. Ni s'a propus colaborare, dar nu putem face cartel cu liberalii. Chiar dacă s'ar fi primit oferta lor, eu nu mergeam alături de zugrumtorii ţării.

D. prof. Gh. Ţscă (orghist) spune că colaborarea opoziţiei cu liberalii ar fi însemnat să se dea viaţă unui regim în agonie.

*

Au mai vorbit d-nii Pompiliu Ioaniţescu Tănăsescu, V. V. Haneş, Virgil Poârcă, dr. Aurel Dobrescu, D. R. Ioaniţescu etc.

La urmă s'a ceit o *moţiune* în care se spune că organizaţia de Ilfov a partidului naţional-ţărănesc aprobă respingerea colaborării cu guvernul şi îşi exprimă încredere în comitetul de direcţie al partidului. Vestejeşte atitudinea partidului liberal care subminează statul şi îl somează să plece imediat dela putere. In fine, se primeşte cu entuziasm colaborarea cu d. Iorga.

La urmă s'a trimis d-lui Maniu o telegramă de omagii.

Congresul sioniştilor din România
CUVÂNTĂRILE D-LOR MINISTRU DUCA ŞI PROF. WEIZMAN

Bucureşti 5.—Eri dimineaţă la ora 11 la Teatrul Central a avut loc al XVI-lea congres al sioniştilor din România.

A prezidat d. Adolf Bernard, care salutat pe reprezentanţi oficialităţii.

D. **I. G. Duca** ministru de interne, se declară fericit că poatu aduce un mesaj de sim-

I. G. DUCA

patie al guvernului român pentru opera sioniştilor. Este o sforţare admirabilă pe care o înţelege poporul nostru atât de încercat.

Salută pe d. Weizman şi opera lui pentru căminul evreesc. Se cunosc dificultăţile care stau în cale, dar poporul evreu va dovedi încăodată marile lui însuşiri. Asigură pe congresişti de toată simpatia şi solicitudinea. Guvernul doreşte ca toţi cetăţenii, fără deosebire de confesiune să conlucreze armonic. Mai sunt unele dificultăţi, dar prin bunăvoinţă reciprocă şi prin politică înţeleaptă se va ajunge la bun sfârşit.

D. *Sir Grey* ministrul Angliei aduce omagii d-lui Weizman şi declară că Anglia va sprijini întărirea căminului evreesc.

Rabinul *Niemirover* aduce omagii lui Balfour şi d-lui Duca.

D. **Weizman** mulţumeşte pentru primirea care i s'a făcut şi trimete salutul guvernelor român şi englez.

Spune că în Palestina de 18 luni e grea criză. Ea este suportată cu disciplină de poporul pălestinean. 7000 de lucrători n'au ce lucra. S'au proectat construcţiuni publice pentru întrebuinţarea braţelor libere. Se vor face lucrări de electrificare, se va exploata Marea Moartă de către o societate anglo-evreiască.

Dar trebuesc bani. Este o criză în executiva sionistă din cauza deficitului bugetar, un deficit de 150000 lire anual. Am fost siliţi să facem reduceri bugetare chiar la şcoli. Baronul Rotschild a dat o mare sumă de bani.

Oratorul vorbeşte apoi de Tel-Aviv şi rolul în imigrare. Spune că experţi mondiali cercetează modalităţile de colonizare; iar evreii au datoria să sprijine acţiunea Keren-Hayesod.

Oratorul vorbeşte despre armonia dintre evrei şi arabi; îşi exprimă speranţa că guvernul englez va începe să-şi exercite mai activ mandatul şi face apel la evrei ca opera palestiniană să nu dea faliment căci ar fi o ruşine pentru iudaism. Trebue scurtată epoca de tranziţie, spre a se deschide mai curând porţile pentru evreii din Rusia, Polonia şi România.

*

Şedinţa de după amiază a congresului a avut loc în sala comunităţii spaniole şi s'a discutat despre Keren Hayesod. D. Weizman a făcut o expunere asupra chestiuni.

Vot de încredere
în Camera franceză

Paris 5.—In Cameră a continuat eri discuţia privitoare la acordarea de noi credite pentru chemarea unor noi clase de rezervişti sub drapel.

Socialiştii au depus o moţiune prin care cereau amânarea discuţiei.

D. Painlevé ministru de război a cerut respingerea moţiunii şi a pus chestia de încredere.

Camera a votat încrederea în guvern cu 338 voturi contra 198.

O adeziune a Sovietelor

Geneva 5.—Sovietele au semnat convenţia internaţională contra întrebuinţării gazelor otrăvitoare în războiu.

D. Titulescu pleacă azi la Geneva

Bucureşti 5. — Impotriva avizului medicilor, d. Titulescu a hotărât să plece la Geneva chiar astăzi, Luni.

D Vintilă Brătianu, în calitate de şef al guvernului, telegrafiase la Geneva cerând amânarea chestiunii optanţilor, de oarece d. Titulescu e bolnav.

Eri însă d. Titulescu personal a telegrafiat din nou la Geneva, arătând că interesele Rominiei şi ale Ligii Naţiunilor nu trebue să sufere din cauza unui singur om, şi în consecinţă vine la datorie.

D. Titulescu pleacă astăzi cu Simplonul însoţit de d. dr. Frumuşanu medicul său curant.

Redeschiderea Parlamentului

Bucureşti 5:—Parlamentul se redeschide Mercuri Chiar de la primele şedinţe opoziţia va aduce în dezbatnri unele chestiuni nu tocmai plăcuto guvernului.

Alte arestări în Alsacia

Paris 5.— Ziaristul Kahl din Alsacia şi alte 3 persoane între care şi şoferul lui Zorn von Bulach, au fost arestaţi eri în legătură cu mişcările autonomiste.

Se păstrează discreţia asupra acestor arestări.

Accident de tren
în Rusia

Moscova 5.— Un accident de cale ferată s'a întimplat la Nenipetrovsk. Sunt 7 morţi şi 30 de răniţi.

Un automobil cade în Bistricioara
Mai mulţi răniţi

Tg. Neamţ. — O maşină din Mercurea Ciucului, proprietatea d-nei Bela Mulger, pe când venea dela Ditro spre Tulgheş, fiind condusă de d. Iosif Adler, —în apropiere de Tulgheş, din cauza vitezei şi-a pierdut direcţia şi s'a prăbuşit în apa Bistricioarei,—sfărâmându-se complect.

Iosif Adler şi Margareta Strul s'au ales cu răni foarte grave. Dna Bela Mulger şi Imova Dumbravă, care deasemenea se aflau în maşină, au scăpat cu răni uşoare.

Toţi se află în spital.

INFORMAŢII

x Primăria a intervenit la Ministerul Sănătăţii pentru a se trece în bugetul Ministerului, suma necesară întreţinerei serviciului sanitar al oraşului.

Primăria motivează cererea prin faptul că... n'are fonduri.

x In astă seară la ora 5 jumătate se întrunesc membrii Senatului universitar, sub preşidenţia d-lui rector P. Bogdan. Printre alte chestiuni la ordinea zile sunt: Adresa facultăţii de drept cu scoaterea la pensie a d-lui A. C. Cuza; cererea acordării Aulei Universităţii, cu ocaziunea retragerei la pensie a d-lui A. C. Cuza şi recunoaşterea societăţii studenţilor creştini.

Prinderea asasinului
Mariei Costescu

Cernăuţi 5. — O telegramă laconică din Storojineţ anunţă că a fost arestat numitul Bosaciuc, asasinul d-nei Maria Costescu din str. C. A. Rosetti. La dânsul s'au găsit o parte din bijuterii.

Audienţele d-lui Weizman

Bucureşti 5— D. Weizman a fost primit în audienţă de d. Titulescu căruia i-a făcut o expunere asupra situaţiei mondiale a sionismului. D. Titulescu a arătat că guvernul român e animat de cele mai frumoase sentimente pentru problema palestiniană.

Astăzi dimineaţă la ora 11 d. Weizman a fost primit în audienţă de Inalta Regenţă.

x Răufăcători au furat de la locuitorul Albert Curpet din Bucium-Iaşi, mai multe obiecte casnice.

De asemenea un furt a fost comis la gospodarul Gh. Costandache din Corneşti.

x D. Const. Răducanu din str. Morilor 17 a reclamat poliţiei că în cârciuma David Avram din aceiaşi stradă i s'au furat 1600 lei.

*

Deasemeni şi Căpitanu Neculai a reclamat că în ocalul Blidea, ieri ziua i s'a furat de către o prostituată o mie lei.

x Nemângâiatul *Preot Lungianu* mutat de curând în Iaşi la biserica Frumoasa, a avut durerea să-şi piardă soţia — mamă a trei mici copilaşi, — în urma unei grele boale care a răpus-o după o suferinţă de 6 luni.

Inmormântarea are loc astăzi după amiază. Corteglul va porni dela Biserica Frumoasa spre cimitirul Eternităţei.

Protopopul oraşului Niculea cu mai mulţi fraţi preoţi va oficia prohodul înmormântării, mângâind pe colegul lor, atât de greu încercat.

Ceaiul dansant, organizat de comitetul aziluţui de bătrâne „Maria Catargi" care trebuia să aibă loc în ziua de 12 Noembrie, s'a amânat pentru ziua de 6 Decembre, când va avea loc *în sala „Elysee"*, cu excelentul jaz-band, care delectază publicul eşan în fiecare seară, în cea mai frumoasă sală din Iaşi.

Comitetul a făcut toate sforţările, pentru asigura succesul deplin al acestui ceai, primu cu jaz-band, ce se dă în Iaşi. Reuşita lui deplină este asigurată.

SALONUL HOTELULUI TRAIAN
Duminică 4, Luni 5 şi Marţi 6 Decembrie
EXPOZIŢIA DE MODE
a firmei **Maison Susanne**
Cernăuţi, str. I. Flondor 12
Pălării, mantouri, rochii p. după masă şi seara, articole de piele şi tricotage. — Cele mai noui modele din Paris şi Viena, expuse pe manechine.
Intrarea liberă.

La ferma BADAREU
'au pus în vânzare
vinuri superioare
CU PREŢ REDUS

x Locuitorul Const. Răzeşanu din comuna Tomeşti venind în oraş cu un cotiugar, în abator a dat peste Vasile Rântezi originar din Basarabia.

Rautezi, având mai multe leziuni pe corp, a fost internat în Spitalul Paşcani.

x *Furt de cereale.* —Eri noapte, o bandă de tâlhari, a pătruns în magazia de cereale a comerciantului Moriţ Şerd din com. Roşcani (Iaşi), de unde a furat mai mulţi saci cu cereale.

x D. Giovani Battista Dafini, a fost numit consul general al Italiei, pentru judeţele: Iaşi, Bacău, Vaslui, Botoşani, Dorohoi, Covurlui, Fălciu şi Tulcea.

Reşedinţa consulatului va fi la Galaţi.

Familia V. Popovici aduce călduroase mulţumiri tuturor persoanelor care, cu inimă bună şi spirit umanitar, au luat parte la durerea imensă ce a lovit-o prin moartea timpurie a scumpului lor

NECULAI POPOVICI

Publicaţiune
No. 2353

Se aduce la cunoştinţa generală că în ziua de Joi 15 Decembrie a. c. orele 10.30 a. m. se va ţine licitaţie publică orală la Magazia de Materiale din Gara Iaşi, pentru vinderea a diferite materiale vechi, ca: mantale îmblănite, cojoace, căciuli, cizme, lemnărie, butoiae de lemn, ceasornice, diamante, tocile, rulete, nivete, steaguri fanioane, fanghie (odgon) etc. Aceste materiale se pot vedea la Magazia de materiale din Gara Iaşi, în orice zi de lucru între orele 8—12 şi 15—18.

Taxa de înregistrare va fi de 5 la sută şi se va plăti la Administraţia Financiară locală, după comunicarea aprobării sumei oferită de adjudecatari la licitaţie.

Valoarea oferită de adjudecatari se va achita imediat în ziua licitaţiei.

Economat C. F. R. Iaşi

DOCTOR
Frida Ackerman
MAMOŞ
Boli de femei şi copii
Tratament ginecologic
prin Diatermie
Raze ultraviolete
s'a mutat str. Rece No. 2
lângă Institutul de Anatomie

Tribunalul Jud. Iaşi secţia III-a

Publicaţie de Vânzare
No. 8939 din 30 Noembrie 1927

Tribunalul Iaşi s. III-a, în urma raportului D-lui Jude Sindic No. 4988 | 927, a autorizat Corpul de Portărei Iaşi, să facă din nou formele de vânzare prin licitaţie publică, a o jumătate indiviză din imobilul din Iaşi, str. Eternitate No. 56, proprietatea indiviză a falitului Const. Matei din Iaşi str. Eternitate 56 şi care imobil conform cu raportul de expertiză de la dosar este: Un imobil situat în Iaşi str. Eternitate No. 56 proprietatea falitului pe jumătate şi a soţiei sale pe jumătate, imobilul fiind cumpărat de ambii soţi cu actul a. t. de Trib. Iaşi s. III-a la No. 496 şi transcris la No. 351 | 920, pereţii construiţi din cărămidă pe t melie de piatră şi acoperită cu tablă, casa are 10 camere şi o pivniţă cu două hrube din care una pietruită, uşele, ferestrele, duşamele şi un coridor, în stare bună şi bine ntreţinute. In grădină sunt două chioşcuri de vară, acoperite cu două mese mari fixe şi trei dispărţ turi. Ca atenanse are în ograă: un zemnic, una şură în prelungire cu un gard şi o spălătorie, toate în lungime de aproximativ de 30 metri, un closet cu trei dispărţituri. O odaie de la faţă amenajată special pentru măcelărie şi închiriată măcelarului Gh. Cercel. In două camere locueşte Dl. V. Manole funcţionar, care este pus de C. Matei pentru paza imobilului, fără de nici o plată; restul camerilor neinchriate. Imobilul este îngrădit de jur împrejur cu gard de scânduri bune, ograda având suprafaţa de aproximativ 500 m. p. tar întregul imobil, este evaluat la suma de 700.000 lei.

Imobilul are ca sarcini, conform cu lista făcută de grefa Trib. Iaşi s. III-a, ipoteca înscrisă la No. 658 | 926, pentru suma de 30.000 lei cu procente de 25 la sută pe an, constituită de Victoria C. Matei şi Const. Matei în favoarea D-nei Elpida Butnariu. Ipotecă înscrisă la No. 657 | 1926, pentru suma de 300. 00 lei cu procente de 25 la sută pe an, constituită de Victoria şi C. Matei în favoarea D-nei Maria Locot. P. Andarache, şi comandamentul înscris la No. 57 | 927 pentru suma de 300.000 lei capital cu procente de 30 la sută pe an, plus 50.000 lei onorar de avocat, osebit cheltueli de urmărire.

Se încunoştiinţează că vânzarea şi adjudecarea acestui imobil va avea loc în pretorul Trib. Iaşi s. III-a în ziua de 9 Ianuarie 1928, ora 12 amează începându-se licitaţia publică de la suma de 350.000 lei fixată de expert, cu facultatea D-lui Jude Sindic de a o începe şi de la o sumă mai mică, sub rezerva omologărei Tribunalului.

Sunt somaţi toţi acei ce au vre-un drept de arendă, chirii, ipotecă sau alte privilegii ca înainte adjudecărei să arăte înaintea Trib. pretenţiunile lor, cunoscând că în urmă nu li se vor mai ţinea în seamă.

Dosar No. 5 | 927
Preşedinte, M. Eşianu
Portărel, V. Stănescu

DOCTOR IN MEDICINĂ
M. WECHSLER
Specializat în Franţa în
ARTA DENTARĂ
Boli de gură şi de dinţi
Consult. 9-12 şi 2-7 p. m.
IAŞI, Str. Ştefan cel Mare 13
Casele Leon Mayer

ORA 2

Liberalii rămân
la guvern
— O declaraţie către ţară —

Bucureşti 5— Astăzi dimineaţă la ora 11 miniştrii s'au întrunit în consiliu, sub preşidenţia d-lui Vintilă Brătianu.

D. Vintilă Brătianu a comunicat refuzul partidului naţional-ţărănesc la propunerea de colaborare.

Guvernul este însă tare şi va duce mai departe opera de guvernare.

D. Vintilă Brătianu a propus, şi miniştrii au aprobat să se redacteze o declaraţie către ţară. Declaraţia va fi redactată într'un nou consiliu de miniştri Mercuri dimineaţă, iar după amiază va fi cetită în Cameră.

Consiliul a ratificat apoi bugetele departamentelor.

STIRI DIN TARĂ ŞI STRAINATATE

ASPECTE

(Continuarea din pag. I-a

în care se spunea că „dreptatea s'a făcut".

Este deci un sistem. Defraudatorii se vor mulţumi întotdeauna cu „pedeapsa" destituirii care nu-i jigneşte cu nimic; şi exemplul acesta va fi o încurajare pentru amatori de fraude în perspectivă.

Ne amintim că odată cu arestarea lui Fălcoianu şi a tovarăşilor săi, guvernul — prin „Viitorul"—a dat un fel de comunicat prin care aducea unele imputări justiţiei că lucrează prea încet şi făgăduia că va interveni ca — în cercetarea fraudelor în special—justiţia să fie cât mai expeditivă. De atunci nu s'a mai făcut nimic, cu toată promisiunea guvernului.

Sau nu. S'a făcut ceva: Vasiliu a fost destituit şi astfel s'a dat a înţelege tuturor că el a fost pedepsit suficient; justiţia poate să-l pună în libertate ca şi pe agronomul din Dolj şi nimeni nu va avea dreptul să protesteze.

Dimpotrivă, la fel cu ziarul din Capitală, vom fi mulţămiţi că dreptatea s'a făcut „măcar în parte".

Trebue să recunoaştem că în România şi aceasta este prea mult.

G. SPINA

De la Societatea „Propăşirea Iaşilor"

(Continuare din pag. I-a)

exista un serviciu pentru stârpirea lor.

Arată că la şcoala ortodoxă de fete din str. Lascar Catargiu au fost muşcate 40 de fete, 8 argaţi şi o profesoară de un câne turbat; iar fiul său a fost muşcat până acum de trei câni turbaţi de pe stradă. Mai înainte exista sistemul de a se pune medalioane cânilor cu stăpân spre a putea fi stârpiţi măcar ceilalţi, dar se vede că a căzut în dezuetudine regulamentul. Cere a se reveni şi a se studia măsuri eficace spre a se ajunge la stârpirea definitivă.

D-nii d-ri *Tănăsescu şi Cădere* aduc la cunoştinţă că vor face propuneri în acest senz în primul consiliu de higienă.

D. *Dr. Tănăsescu* aminteşte că societatea „Vidra" se oferise a stârpi ciorile, care fac atâta murdărie în grădinile publice şi particulare şi dau un aspect atât de orientai oraşului nostru, dar n'a găsit aprobarea cuvenită.

Serviciul în localurile publice

D. *Dr. Cădere* cere a se lua în consideraţiune şi studia mijloacele de aplicare a propunerei d-nei Marcopol ca serviciul în localurile publice făcut de personalul femenin să corespundă cerinţelor higienice şi estetice.

Un organ special de publicitate

D. *Prof. Eugen Herovanu* propune a se urmări de aproape chestiunea redijărei unui organ propriu de publicitate, care să permită un contact mai întins cu publicul ieşan şi care să poată reflecta în condiţiunile cele mai obiective, la nevoile lui.

D-sa socoteşte că întrucât societatea nu urmăreşte decât să ajute toate sforţările edililor de a creia oraşului nostru o mai bună administraţie, o mai civilizată înfăţişare, nu este cu putinţă ca ea să nu se bucure de sprijinul tuturor acelora care, cu suflet curat, se străduesc în acest scop.

D. *Prof. Atanasiu* arată că realizarea unei astfel de publicităţi nu este cu neputinţă. Revista „Arhiva" al cărei secretar a fost timp de 15 ani s'a strecurat prin foarte multe şi mari greutăţi, dar pentru că s'au găsit oameni cu dragoste de muncă şi interes pentru cerinţele culturei, a răzbit până astăzi.

Dl. Sandu Teleajen cere ca această publicaţiune să aibă un caracter de propagandă culturală, de educaţie cetăţenească şi de luptă pentru respectarea dreptului şi adevărului, oricât de neplăcute ar fi ele unora.

Dl. Herovanu propune ca într'o şedinţă specială a comitetului de redacţie şi administraţie, ce urmează a se alege, să se studieze directivele acestei publicaţiuni şi ce articole angajează societatea.

Higiena şi cinematograful

Dl. Prof. Ciucă expune o serie de consideraţiuni asupra metodelor utilizate în ultimul timp în ţările civilizate pentru răspândirea cunoştinţelor de higienă individuală şi socială.

Arată ce uimitoare progrese s'au realizat prin conferinţele de propagandă însoţite de filme cinematografice asupra primejdiilor tuberculozei, alcoolismului şi sifilisului şi ce sforţări s'au depus de *Uniunea internaţională a Crucei Roşii* pentru compunerea acestor filme, care se împrumută tuturor ţărilor afiliate. De oarece oraşul nostru suferă mult de pe urma bolilor sociale, cere ca Societatea să intervie la Casa Şcoalelor, Ministerul Sănătăţei şi Ministerul Instrucţiunei pentru a i se pune la îndemână asemenea filme şi care să fie rulate odată pe săptămână, *gratuit*, în toate localurile de cinematograf. Acest sacrificiu trebue cerut antreprenorilor de cinematograf şi de sigur că-l vor face bucuroşi.

Dl. Sandu Teleajeu aminteşte că şi *Casele Naţionale* au în proect să aducă aparate de proecţie, care să ajute propaganda culturală şi crede că şi la ea se poate face apel în acest scop.

Dl. Dr. Tănăsescu, arată ce beneficii importante realizează Primăria Timişoara, care are monopolul cinematografelor şi ce mijloc eficace are în mână de a împiedica reprezentarea filmelor cu caracter antisocial.

Şedinţa viitoare are loc astăzi 5 Decembrie ora 9 seara în localul *Asociaţiei Medicilor şi Naturaliştilor* din str. I. C. Brătianu *Muzeul Ştiinţelor Naturale*.

Congresul averescan

Intrunirea comitetului executiv

Bucureşti 5.— Ieri după amiază la ora 5 s'a întrunit, în localul clubului, comitetul executiv al partidului poporului.

D. general Averescu a expus programul de activitate în viitor.

Părintele Cuciuşna a explicat atitudinea lui în şedinţa de dimineaţă a congresului, arătând că s'a gândit numai la buna organizare a partidului şi n'a voit nici de loc să-şi manifeste neîncrederea în şef.

Au urmat convorbiri particulare între cei prezenţi.

---

x În curînd se desfiinţează viza pentru paşaporte între Germania şi Anglia.

PERTRACTARILE ŞI CHESTIA DINASTICA

Liberalii au întrebat, dar naţional-ţărăniştii s'au ferit să răspundă

Din propunerea liberală de colaborare, se remarcă următorul punct privitor la chestia dinastică:

„O atitudine hotărâtă în chestiunea dinastică, pentru a înlătura orice neclămuriri în această privinţă şi a împiedica orce nădejde în mişcări ce s'ar face dinafară spre a tulbura liniştea internă".

Asupra acestui punct ar fi vrut liberalii să obţie un răspuns precis de la naţional-ţărănişti, pentru a se curma — vorba d-lui Duca—orce echivoc.

Dar tocmai la aceasta, naţional-ţărăniştii s'au ferit să dea răspunsul clar,—mulţumindu-se cu o exprimare generală de principii, în senzul că indicaţiunile corpului electoral sunt indispensabile pentru fixarea soluţiilor concrete „în toate chestiunile mari şi urgente de Stat". Şi de aici, cel mult s'ar trage o concluzie cu totul contrară aceleia pe care o vroiau liberalii.

Atitudine agresivă

a Sovietelor

Ziarul „Kurier Poranny" din Varşovia, anunţă din Kowno că ministrul sovietelor pe lângă guvernul lituan a notificat d-lui Woldemaras că Rusia sovietelor este gata să intervie dacă Lituania ar fi atacată de Polonia.

DELA JURAŢII DIN HUŞI

UTILITATEA CURŢII CU JURI

O părere autorizată.—Declaraţiile d-lui Consilier Volente.

Huşi 5.—Cu ocazia închiderii actualei sesiuni a Curţii cu juri din Fălciu, d. Volente, consilier de la Curtea de apel din Iaşi care a prezidat sesiunea, a ţinut o cuvântare de o deosebită importanţă.

D-sa care a condus desbaterile la toate procesele într'un spirit de clară echitate şa declarat mulţumit de felul cum au deliberat juraţii.

D. consilier Volenti a declarat că verdictele au fost date cu pricepere şi cumpănire legiuind rostul Curţilor cu juri. Această chestiune—a spus d-sa—preocupă mult cercurile juridice şi la timp îşi vor da avizul, ţinând compt de faptul că instituţia juraţilor poate să rămâie şi mai departe utilă societăţii în condiţiunile în care s'a judecat acum.

Cuvintele d-lui Const. Volenti au făcut o excelentă impresie.

Intrunirea liberală

Duminică 4 crt. ora 10 dimineaţă a avut loc la ciubul partidului liberal din Huşi, adunarea comitetului judeţean.

A prezidat d-l deputat N. N. Tiron, preşedintele organizaţiei.

D-sa a vorbit despre meritele fostului şi actualului şef al partidului liberal, după care, adunarea, în unanimitate a ratificat alegerea d-lui Vintilă Brătianu ca şef.

La fine s'au trimis două telegrame omagiale, una d-lui prim ministru şi cealaltă d-lui ministru Duca în calitate de preşedinte de onoare a organizaţiei din Fălciu. *Leontin*

Amănunte complecte despre incendiul

de la fabrica de sticlă Maxut-Hârlău

Hârlău 5.— Ziarul nostru a relatat cel dintâi marele incendiu de la fabrica de sticlă din Maxut. Revenim cu amănunte complecte.

Cum a izbucnit incendiul

La ora 12 jumătate s'a aprins coşul la o sobă de la atelierul de pantografie (gravură), de unde c'o repeziciune uimitoare s'a întins asupra legătoriei şi magazielor principale, luând proporţii mari.

Flăcările erau alimentate de un vânt puternic, încât lucrătorii şi funcţionarii n'au încercat să salveze din mărfuri, ci să apere fabrica şi cancelariile situate la 3 m. depărtare.

Extinderea focului

Mânate de vânt, flăcările au incendiat parafetul de faţă, gardul şi parte din scândurile fabricii de cherestea proprietatea d-lui F. Fischer, ameninţând să cuprindă şi fabrica de scânduri, cu ftoată munca lucrătorilor din fabrică. O schimbare a vântului a uşurat lucrurile, astfel că fabrica de cherestea care la ora 3 se credea mai mult perdută, a putut fi salvată.

Ce-a ars

Au fost mistuite de flăcări atelierele de gravură, legătoriile de sticlă şi magaziile principale din care nu s'a scos nici o legătură de sticlă. Marfa din magazii se ridică la peste 8 milioane lei. Pagubele totale întrec suma de 10 milioane. Z.

Indrăzneţ furt în gara Iaşi

Un plutonier jefuit de 20.000 lei

Un îndrăzneţ furt s'a comis astă noapte în gara locală.

Plutonierul Ion Beleuţă din Reg. 6 Vânători-Bălţi, având asupra sa suma de 20.000 lei, urma să plece noaptea la 1 cu trenul de Bălţi.

Înainte de plecarea trenului, plutonierul s'a dus la cassa de bilete.

El îşi scoase cei 20.000 lei din buzunarul vestonului, şi oprindu-şi costul biletului, a pus restul banilor în buzunarul mantalei.

Şi în timp ce aştepta la casă, un pungaş i-a sustras frumuşica sumă de bani, facându-se apoi nevăzut.

Mai târziu plutonierul a constatat că i s'au furat cei 20.000 lei şi n'a mai plecat la Bălţi. Beleuţă a reclamat poliţiei.

S'au început cercetări.

Lichidarea aveiescanizmului

în Bucovina

Şeful aveiescanismului în Bucovina, d. Dori Popovici, fost de două ori ministru, a demisionat din partid. D-sa a fost urmat de toate organizaţiile bucovinene, adică din jud. Cernăuţi, Storojinet, Rădăuţ, Suceava şi Cîmpulung.

In textul demisiei, d. Dori Popovici arată ci d. P. Papacostea—în numele generalului Averescu—a intervenit pentru muşamalizarea faudelor cu fondul religionar din Bucovina şi că, în multe alte împrejurări, partidul s'a conpromis grav în ochii opiniei publice.

INFORMAŢII

x O telegramă din Roma dezminte categoric ştirea despre demisia cardinalului Gasparri din demnitatea de secretar al Vaticanului.

x Cu prilejul unui proces în contencios, justiţia a stabilit că — potrivit art. 44 din legea clerului mirean—preoţii nu pot fi scoşi la pensie, din oficiu, pentru limită de vârstă.

x Miercuri 7 Decembrie la Teatrul Naţional, **Mişu Fotino** şi compania lui în frunte cu *Maria Mohor, Rénne Annie, Nelly Caracini* şi *Gh. Chamel*. Joacă pentru a doua oară **„Altul la Rând"**, cel mai mare succes pe scena teatrului nostru.

x Ofiţeri superiori şi căpitani de din jandarmi, ai garnizoanei Iaşi, au fost convocaţi la regimentul 4 jandarmi pentru ziua de 7 Decembrie, când se va discuta chestiunea organizării, poliţiei actuale.

România
Corpul Portărelor Trib. Iaşi
PUBLICAŢIE No. 193
Anul 1927, luna Noemb. 21 zile

Se publică spre cunoştinţa generală că conform adresei Jud. Ocol. I Mixt Iaşi No. 29731 | 1927 se va vinde prin licitaţie publică în ziua de 8 Decembrie 1927, ora 10 jum. a. m. averea mobilă sequestrată cu procesul verbal No. 1655 | 927 de la V. I. Osoianu la pretenţia D-lui Froim Leibovici avere comp să din: un gramofon, cinci scoarţe, un vas gol, una cadă de stejar, una maşină de cusut, 2 butoae mai mici, o cadă stejar, un cotiug r.

Vânzarea se va face în Com. Poeni, satul Comarna Jud. Iaşi, domiciliul debitorului şi în asistenţa notarului respectiv.

Şef Portărel, Indescifrabil
Secretar, Munteanu

România
Corpul Portăreilor Trib. Iaşi
PUBLICAŢIUNE No. 165
Anul 1927, luna Noembrie 30 zile

Se publică spre cunoştinţa generală că conform adresei Jud. Ocol II Urban Iaşi No. 28905 | 1927 se va vinde prin licitaţie publică în ziua de 8 Decembrie 1927 ora 10 a. m. averea mobilă sechestrată cu procesul verbal No. 1115 | 927 dela Ioan Maican la pretenţia Soc. Inlesnirea Iaşi, avere compusă din: una şifonieră, una oglindă, una masă ovală si 2 pe estale.

Vânzarea se va face în Piaţa Sf. Spiridon Iaşi, pe bani gata şi în asistenţa comisarului respectiv.

Şef Portărel, Indescifrabil
Secretar, Munteanu

România
Corpul Portăreilor Trib. Iaşi
PUBLICAŢIUNE No. 196
Anul 1927 luna Noembrie 24 zi

Se publică spre cunoştinţa generală că conform adresei Jud. Ocol. II Mixt Iaşi No. 27359 | 1927 se va vinde prin licitaţie publică în ziua de 8 Decembrie 1927, ora 10 a. m. averea mobilă seq. cu procesul verbal No. 1488 | 927 de la Gheorghe Ionescu la pretenţia Băncei Neamului Iaşi, avere compusă din: una masă, un lavuar, două dulapuri şi două scaune.

Vânzarea se va face în Iaşi, strada Smârdan No. 89, domiciliul debitorului pe bani gata şi în asistenţa comisarului respectiv.

Şef Portărel, Gh. V. Sava
Secretar, Munteanu

Minunile Omenirei!

A apărut pentru prima dată, cea mai interesantă şi folositoare lucrare, în limba română. Tot ce e Intelectual, Profesionist, Avocat, Medic, Magistrat, Funcţionar, Militar, Comersant, Meseriaş, Studenţi trebue să studieze această lucrare în folosul şi reuşitele dorinţele lor. Tot tineretul, mai cu deosebire Domnişoarele şi Damele au cea mai mare nevoie. *30 lei volumul* cereţi *Minunile Omenirei* la Librăriile principale şi la debitele din centru.

CRONICA MUZICALA

(Continuare din pag. I-a)

fie începutul unei ere noi, etc. Până acum începuturile au rămas... la punctul de plecare.

Şi cu toate acestea, repetăm urarea. Ne inspiră încredere multă tentativa profesorilor Conservatorului, care ne-au chemat Sâmbăta trecută la prima audiţie de *Muzică de Cameră*. S'a şi anunţat prin ziare că, începutul acesta nu va fi ceva izolat. Ci s'a înfiinţat o *„Asociaţie de Muzică de Cameră"*.

Ar fi şi mare păcat să nu continue ciclul atât de fericit început cu elemente toate de mâna întâia.

La începutul audiţiei, am putut face o constatare, care oglindea oare-cum toată situaţia.

Prima bucată era un *Trio* de *Mozart*. Piano, *Vioară* şi Cello. D-nii *Radu Constantinescu* şi *Theodorescu* s'au putut concentra. Dar violonistul, d-l *Acker* era atât de emoţionat, ca unul dintre şcolarii d-sale.

Noi l'am mai auzit de d-sa. La un concert simfonic. Dar de atunci n'a mai cântat în public şi a pierdut rutina necesară. La prima bucată, cel puţin. A recâştigat'o însă, apoi, când împreună cu d-nii *Bârsan, Ghiga* şi *Theodorescu*, au executat Quartetul de Coarde al lui *Beethoven*, aşa fel, încât ajunşi la *Quintetul* lui *Schumann*—ultima bucată a audiţiei, ne-au impresionat profund; în special partea interpretată funebră a fost atât de zguduitor cum de mult n'am mai auzit, reînviind cu puternică evocare amintirea unui mare dispărut, pentru care opera lui *Schuman* era—cum şi este într'adevăr, una din cele mai puternice creaţiuni ale marelui compozitor.

Cu atât mai mult, cu cât fraza finală, cu vioiciunea ei săltăreaţă, plină de *memento vivere*, reuşeşte să alunge tristeţa de care e impregnată partea precedentă.

Cohesiunea arătată de către toţi executanţii la această primă audiţie, ne îndreptăţeşte să venim din nou cu credinţa, că admirabilul început nu va rămâne aci. Ci vor continua în lungă serie, audiţiile de muzică de cameră.

O spunea şi asistenţa numeroasă care umplea sala Conservatorului prin aplauze entuziaste, cu care a salutat prima audiţie.

*

Vineri seara a avut loc concertul de voce şi piano a două tinere artiste ieşene: d-na *Sarah Goldştein* şi d-ra *Irma Suöenberg*.

D-na *Goldştein* e o veche cunoştinţă a noastră, deşi e la începutul carierei. O urmărim cu interes de la prima producţie a conservatorului local, când maestrul *Mezzetti* a prezentat o întreagă pleiadă de elemente deosebit de bine înzestrate şi între care se remarcase (alături de *Pistrova, Zavilovschi* etc.) un *contralto* neobişnuit de frumos, acel al doamnei *Goldstein*.

De atunci d-sa a făcut mari progrese. A învins multe din obstacolele cu care lupta vocea —în special în registrul de sus. Azi, neobişnuit de purul contralto, păstrându-şi nealterată amploarea, domineză toate registrele cu o remarcabilă egalitate.

Deasemeni şi frazarea este mult mai clară. Aşa fel că înregistrăm cu plăcere un mare progres. Mai ales în interpretarea liedului, pentru care puritatea timbrului e mai înclinată.

Ne-au impresionat plăcut melodiile lui *Fauré, Ich grolle nicht* (Schuman) şi în special motivele *slave* din maeştri ruşi, în interpretarea cărora artista arată multă înţălegere.

Agreabilă este şi ţinuta, aşa cum o cerem în sala de concert, chiar când execuţi o arie de operă (cum a fost de ex. aria din *Carmen*) fără gesturi textuale sau mişcări de subliniare ale textului.

Alături de d-na *Goldstein*, care numai în o parte a programului a fost acompaniată de profesorul d-sale d. *Mezzetti* a apărut d-ra *Irma Schönberg* şi ca acompaniatoare şi ca solistă.

Un început fericit, care eşă cu mult din cadrul obişnuit al debutanţilor. Un puternic temperament artistic, a studiat întens vreme îndelungată, şi-a însuşit o admirabilă technică şi cu acestea înarmată, a atacat cele mai dificile opere muzicale. Fără preocupare de efect imediat sau de câştigare a auditorului.

Ci vreme îndelungă şi cu râvnă a căutat să pătrundă intenţia creatorului operei. A reuşit. A pătruns în tainele celui mai mare şi i-a înţăles bine gândurile. S'a hotărât atunci să ni le comunice şi nouă, limpezi şi spuse cu multă hotărâre. A redat variaţiile lui *Beethoven* cum numai un iniţiat şi versat cunoscător al titanului o poate realiza. Zguduitor.

Dar a ştiut să redeie şi poiezia discretă din diafanele evocări ale lui *Debussy*. Noaptea din Granada!.. Admirabil. Dorim mult s'auzim din nou *Beethowen şi Debussy*!

D-sa *Schönberg* n'a debutat, ci s'a afirmat dintr'o dată ca o muzicantă de rasă, care porneşte cu hotărâre pe o cale bine precizată. D sigur că, perseverând, se va vorbi mult bine despre d-sa în lumea muzicală.

W. RATISLAV.US

BIBLIOTECA UNIVERSITĂȚII IAȘI

GARA

Biblioteca Universității

ANU... 6166

ABONAM...

Lei 1000 pe ...
„ 500 . . „ 6 luni
„ 300 . . . „ 3 luni

3 LEI EXEMPLARUL

JOI 8 DECEMBRIE 1927

OPINIA

ZIAR POLITIC COTIDIAN

ANUNCIURI

se primesc la toate Agențiile de Publicitate și la Administrația ziarului Iași—Str. Gh. Mârzescu 17

Chestia transporturilor c. f. r,

Guvernul a hotărât să facă reduceri de tarife și înlesniri la transporturile de mărfuri. Unele din măsurile luate sunt foarte bune, ca de pildă eftenirea călătoriilor pentru țăranii care vin din județ la reședință, reducerile acordate grupurilor de muncitori sau de turiști.

Să nu ne înșelăm însă cu iluzia că îmbunătățind puțin condițiile de plată, problema căilor ferate e rezolvată. Paralel cu schimbarea tarifelor, trebuesc luate măsuri ca afluența pe care o vor provoca la început micile avantaje oferite călătorilor și comercianților, să nu scadă în câteva zile din cauza marilor defecte ale întregului organism c. f. r.

In definitiv, alcătuirea tarifelor este o lucrare de biurou și chiar dacă va fi genial întocmită, lucrurile nu se vor îndrepta.

Numai când în gări se vor afla *vagoane suficiente* pentru a transporta fără întârziere și pe preț convenabil mărfurile aduse; când vom putea *să reluăm cu intensitate transitul* (înainte de războiu, tranzitul producea o treime din venitul net al căilor noastre ferate); când *siguranța* atât în depozitele c. f. r. cât și în cursul drumului va fi perfect asigurată și ferită de marele riscuri de astăzi; numai atunci încasările se vor ridica și nu vor mai deficitele de astăzi.

Transportul călătorilor este un lux din punctul de vedere comercial. Veniturile vin mai cu seamă de la trenurile de marfă și celelalte servicii pe care le pot îndeplini drumurile de fier.

Lucrul acesta este o banalitate pentru specialiști și pare ciudat cum marea criză de care s'făr azi căile ferate este pusă pe seama permiselor gratuite d· călători. Aceste permise existau și înainte de războiu, și se făcea cu ele abuz tot atât de mare. Totuși căile ferate mergeau bine, dând excedente de zeci de milioane lei aur. Trebue deci înlăturate definitiv aceste chestii mărunte, pentru a înfrunta adevăratul și marele rău, care este teribila pierdere de material suferită din cauza războiului, pierdere care n'a fost încă nici pe departe acoperită.

Ceiace este esențial pentru căile ferate acum e *un mare împrumut* care să slujească la acoperirea lipsurilor și la diferite îmbunătățiri absolut urgente.

Se impune ca operațiunea aceasta să fie făcută grabnic. Destul am întârziat ani și ani, umblând cu tot felul de cârpeli dezastroase.

D. Vintilă Brătianu are datoria să fie adevărat șef de guvern și să renunțe la vechile devize de specialist în finanțe. Sunt în joc cele mai serioase interese ale țării.

Dela felul cum vom reuși să organizăm transporturile, depinde prosperitatea și siguranța zilei de mâne. De aceia, povestea tarifelor pare un cântec de leagăn, cu care nu mai pot fi adormiți oamenii care au îmbătrânit auzindu-l.

— Y —

Nedreptate

Prin noul buget, la multe categorii de funcționari li se recunosc sporurile de salar la care au dreptul, în spiritul legii de armonizare; însă și membrilor corpului didactic, în special sunt nedreptățiți învățătorii urbani și rurali.

Și tocmai acum d. dr. Angelescu organizează așa zisa „propaganda culturală" azvârlind în spatele învățătorilor o sumedenie de îndatoriri extra-școlare. Munca cât mai multă și plată cât mai puțină.!

Dar parcă guvernanților noștri le arde serios de propagandă... culturală ?!

Actualități politice

Noroc...

Amânarea soluționării problemei optanților, pentru sesiunea din Mart a Ligii Națiunilor, este desigur un noroc pentru guvernul Vintilă Brătianu.

Problema e plină de subtilități și s'ar fi putut emite unele soluțiuni parțiale care să dea prilej opoziției noastre de a a cuza guvernul de insucces.

Și bine înțeles că în actualele momente de încordare politică, guvernul nu-și poate permite luxul unui insucces extern.

Până la Mart viitor, însă, multe lucruri se pot schimba.

De la congresul averescan

La congresul averescan din Capitală d. general Averescu a afirmat că guvernul liberal e pe ducă și că averescanii îi vor mânca colîva.

Oficiosul „Viitorul" ripostează că:

„Partidul poporului a intrat în domeniul trecutului"...

*

D. general a mai declarat:

„Prin activitatea noastră guvernamentală, noi am agonisit un capital pe cât de mare, pe atât de prețios".

In adevăr, chestia s'a cercetat la multe cabinete de instrucție...

*

*Tot d. general a declarat că n'a făcut acord cu liberalii decât asupra acestor 5 chestiuni: Coroana, **Constituția**, integritatea teritorială, religia și armata.*

*Iar peste cinci minute, d. general a destăinuit că în 1923 tratase un acord cu d. Maniu pentru a lupta în comun contra liberalilor, ...pe chestia **Constituției**!*

Vra să zică, în aceiași chestie, și pentru și contra liberalilor.

Bietul don general, uită de la mână până la gură!

X.

NOTA VESELĂ

La cărturăreasă

— Soțul dumitale va fi frumos, elegant și foarte bogat...

— Ah, ce plăcere! Dar cum să scap de cel pe care-l am?

„OPINIA"

LITERARA ȘI ARTISTICA

Cei doi „EU".

Orce om schimbă aspecte și atitudini după împrejurări și evenimente. Mai frecvent sau mai rar, aproape fiecăruia dintre noi i-a fost dat să-și vadă consecvența abdicând dela principiile ei pretențioase, sau idealismul adaptându-se cerințelor practice. E ca și imposibil ca în afară de noi, în legăturile zilnice cu lumea, să fim aceiași din legăturile cu noi înșine. Trebue să avem ceva fals și artificial. Căci în noi trăesc doi indivizi izolați: unul care ne conduce pe stradă, dictându-ne conduita în raporturile sociale și altul care ne sfătuește prietinește când rămânem singuri în odaie, nestingheriți de nimeni.

Omul adevărat l-am cunoaște dacă sentimentele și ideile sale le-am putea surprinde în neglijeu. Cu toții în societate utilizăm o doză de afectare în gesturi, în vorbă, în priviri, pe când în intimitate sântem așa cum trebue să fim: naturali, spontani și sinceri.

De ce această rivalitate de atitudini?... Răspunsul este însăși legea firească împotriva căreia orce luptă rămâne vană și neputincioasă.

i. b.

FAPTE

O aniversare

La 17 Noembrie s'au împlinit 10 ani dela moartea lui August Rodin, celebrul sculptor francez. El a murit la 1917 în vila sa dela Meudon, unde locuia cu mai mare plăcere decât în fastuosul său palat Biron.

Această aniversare a trecut aproape neobservată.

In Franța, lucrurile se întâmplă, ca și la noi....

Literatura originală

Talentatul humorist ieșan d. G. Topârceanu va tipări în curând al doilea volum de *Parodii noul.*

Deasemenea d. Al. O. Teodoreanu își strânge în volum nuvelele publicate în „Viața Românească".

Cea mai frumoasă mână

Un ziar din Italia organizează un concurs, a cărui ideie nouă și originală întrece tot ce s'a făcut până azi, în acest gen. Este vorba de un concurs al celei mai frumoase mâni. Numărul candidaților și al candidatelor se ridică la câteva sute de mii.

Pentru prima dată, Italienii o iau înaintea Americanilor.

Ventura în țară

Marea noastră artistă Măricoara Ventura, va veni și anul acesta în țară pentru a da câteva reprezentații pe scena Teatrului Național din Capitală. So-

(Continuarea în pag. IV-a)

Noul primat al Ungariei *dr. Augustin Szeredi.*

Era până acum călugăr benedictin la Roma, și în curând va fi numit cardinal.

ASPECTE

PRO PALESTINA

Baruch Hagani, în introducerea făcută lucrării lui Theodor Herzl „Statul Evreu", spune: „Cartea este scrisă într'o limbă sobră, nervoasă, fără nici o urmă de misticizm, nici de declamație. El nu încearcă să înduioșeze cititorii asupra stării actuale a evreilor, nici să-i entuziasmeze printr'un tablou idilic al soartei lor viitoare. Cineva remarcă: ceea ce le spune, e aproape o afacere"...

O afacere, reclădirea Palestinei? Da și nu. Ca orce organizare omenească, refacerea unui stat reclamă în primul rând stabilirea unor condițiuni economice de natură să faciliteze traiul locuitorilor: din acest punct de vedere, reclădirea Palestinei poate fi privită și ca o afacere, fără ca prin aceasta să se jignească sentimentele poporului evreu.

Desigur că într'o vreme de înțelegere între oameni și de dărâmare a frontierelor existente, înființarea unui stat nou nu ar avea nici un rost; idealul omenirei ar fi ca fiecare individ să-și poată desăvârși aptitudinile ori unde s'ar găsi, fără nici o constrângere de nici o natură. In acea mult visată „societate viitoare", pe care utopiștii revoluției rusești au crezut că au și creat'o între baricadele din Octombrie 1917, și tragedia lui Israel ca și dramele altor popoare, nu vor mai fi cu putință.

Dar până atunci? Până atunci, pentru a pune capăt mă-

(Continuarea în pag. IV-a)

D. PROF. IOAN BOTEZ

Cooperarea tuturor e singura salvare

Ce spune un ministru englez

Philip Snowden, fost ministru de finanțe în guvernul laburist, a vorbit într'o întrunire a tineretului din Londra, arătând că marele pericol al vremii noastre, este *slăbirea simțului răspunderii individuale.*

Dacă reformele sociale, a spus Snowden, nu dezvoltă acest sentiment al responsabilității și nu produc un grad mai înalt de cooperație individuală, ele nu vor crea o comunitate cooperativă, ci un Stat cerșetor. Trăsătura cea mai caracteristică a epocii noastre este pierderea simțimântului valorii și a demnității muncii cinstite; dorul de a ajunge ceva fără să faci nici o sforțare; pofta de a trăi pe pinarea altuia. Reformele vor fi o plagă mai degrabă decât o binefacere, dacă nu vor duce la o cooperare cât mai mare a tuturor indivizilor care se folosesc de ele.

Asta în Anglia. Dar încă la noi...?

Din toată lumea

Diligență modernă.— La expoziția transporturilor din Londra, este exous un automobil-diligență pentru douăsprezece persoane. El are mai multe compartimente, cu un mic salon și canapele de dormit. Automobilul e luminat electric și are un evantai electric pentru a împrospăta aerul.

Una din noutățile cele mai interesante este o mică sobă electrică. Diligența aceasta modernă are și o bucătăriuoară de unde se pot servi mâncări calde pasagerilor.

*

Nu se schimbă.— Tradiționalul semnal de ajutor prin *telegrafie* fără fir, rămâne cel de până acum (S. O. S.)

Conferința internațională radiofonică din Washington a adoptat noul semnal „Mayday" numai pentru *telefonul* fără fir.

*

S'a pierdut munca a două generații.— Ministrul francez Sarraut a declarat că, îngrozitoarele inundații din Algeria de nord „au nimicit munca a două generații". Regiunea Oran, și în special portul Mostaganem și orașul Perregaux, au fost lovite cumplit. Cartiere întregi s'au scufundat în pământ; munca ingenioasă a omului s'a prăpădit într'o noapte și mii de oameni au pierit în valuri.

*

Soamatorii la Radio. — Maistrul scamator Ciril Shield din Londra, a început să dea copiilor la radio, lecții de prestidigitație.

Astfel, i-a învățat cum să facă să dispară un ban din palmă și cum să-l scoată pe nas.

Faptul acesta a produs protestarea mai multor membri din „Cercul Magic" spunând că li se ia pânea dela gură.

Gomez Carillo

La Paris a încetat din viață strălucitul scriitor Gomez Carillo, consul al Argentinei în Franța.

Născut în Guatemala, Carillo a fost proclamat cetățean de onoare al Argentinei. Era un admirabil prozator în limba spaniolă, și tot atât de frumos scriia și franțuzește, făcând onoare spiritului latin.

Gomez Carillo fusese însurat cu artista de cinematograf Raquel Meller, care—precum se știe—este ieșancă.

Ședința societății de Neurologie, psichiatrie, psichologie și endocrinologie

Prezidează dl. Prof. Dr. Parhon

(Noembre 1927)

D-nă Dr. Caraman prezintă un caz foarte interesant de *parkinson postencefalic* la un bătrân de 72 de ani.

După aparențe, acest caz ar fi diagnosticat parkinson senil. In cazul prezentat s'a ajuns la parkinson după o perioadă de insomnie și cefalee, în timpul căreia au apărut rigiditatea corpului și tremurături ale degetelor, mai accentuate la mâna dreaptă. Bolnavul se plângea mai ales de o înțepeneală a trupului, ce-l apuca din când în când", crize de hipertonie foarte penibile.

Boala datează numai de șapte săptămâni. In urma tratamentului, fenomenele descrise mai sus au cedat mult.

Inainte, boala lui Parkinson la bătrâni era explicată numai prin ciclul de perturbări ce însoțesc si determină bătrânețea.

Dl. Prof. Parhon împreună cu D-na Caraman au expus iarna trecută, la o ședință a acestei societăți, cazul unui parkinsoman de 65 ani, al cărui creer prezenta leziuni inflamatorii în nucleul lenticular și locus niger.

Astfel că adesea un parkinson, în aparență senil, este de fapt de natură infecțioasă, encefalitică. In cazul de față, după cum rezultă din istoricul boalei, e vorba de o urmare a unei ecefalite epidemice.

De notat ameliorarea obținută în urma tratamentului cu urotropină și cacodilat, aplicat de timpuriu.

La discutarea cazului, luând cuvântul Dl. *Prof. Dr. C. Bacaloglu* atrage atenția că, în cazul de față tremurăturile sunt acuzate mai ales la inelar și degetul mic, spre deosebire de tremurătura clonică parkinsoniană, care e localizată cu deosebire la degetul mare și arătător.

Dl. *Prof. Parhon* amintește un caz de tremurătură a degetului mic de natură corticală, la un soldat căruia i s'a extras un glonte din regiunea parietală.

*

(Continuarea în pag. IV-a)

Insemnări literare

IOAN BOTEZ: King Lear (studiu critic)

Shakespeare a confiscat preocupările multor cercetători ai literaturii mondiale. S'au scris despre opera și concepțiile sale biblioteci vaste de comentarii și contribuții critice, care căutau să tălmăcească gândirea genialului scriitor englez. Numai identitatea numelui, starea civilă, locul și data nașterii sale au consumat volume spațioase păreri și presupuneri.

La noi însă Shakespeare n'a iscat discuții interesante până acum câțiva ani, când d. A. Stern a tipărit o traducere bețeagă. Cu acel prilej, în urma unor polemici sever critice, d. Ioan Botez a monopolizat întrucâtva competința autohtonă de a vorbi despre Shakespeare. Dar duelul literar de atunci a avut și efectul unui stimulent. D. Botez ne-a dat analiza bogată asupra lui „Hamlet" și, recent, studiul despre „Regele Lear".

Acest studiu îmbrățișează total concepția dramatică a teatrului shakespearean. Shakespeare—ne spune d. Botez—coordonă natura cu decorul lăuntric ale eroilor săi; este un fel de unificare între individ și natură, în așa limită încât de multe ori chiar cerul și planetele iau parte la starea sufletească a personagiilor (Shylock).

Aceasta în timpul vieții, căci dincolo de viață e pustiul inexistenței veșnice. Pentru Shakespeare lumea este *„o imensă scenă a nebunilor"* iar viața *„o umbră rătăcitoare, un actor care se îngâmfă și se agită un moment pe scenă și apoi nu se mai aude; e o poveste spusă de un idiot, plină de zgomot și de furie, fără înțeles"*. (Macbeth).

Dar această depreciere nu este izolată în teatrul shakespearean. La fel, cu aceiași forță de cugetare, iubirile suave sânt complet desconsiderate. „Și totuș — susține d. Botez — idealismul și iubirea de oameni, nu scepticismul, e esența sufletească a marilor eroi ai lui Shakespeare. Deziluziile lui nu sânt decât forme ale idealismului rănit".

Deaceia poate în toată opera celebrului scriitor niciodată răul nu dobândește succesul final. Sfârșitul piesei se confundă cu „triumful spiritului și al iubirii, lăsându-ne copleșiți de misterul că forțele mari ale minții sânt dincolo de domeniul inteligenței". Totuș acest triumf al binelui și al dragostei nu se manifestă decât după ce răul a făcut multe victime. Și răul în „King Lear" este foarte puternic reprezintat, acordându-i astfel efectul teatral de a tulbura simțirea și a teroriza nervii.

„Regele Lear" este considerat ca cea mai bună piesă a lui Shakespeare, dar în acelaș timp ea e imperfect dramatică. Această nedesăvârșire își găsește explicația în două cauze: în primul rând materialul prea vast și în al doilea loc numeroasele improbabilități din cursul acțiunii. La ambele aceste chestiuni d. Botez răspunde just că nu trebue luat în considerație materialul compoziției, ci numai legile spiritului.

„*Așa, adeseori* povestea *în Shakespeare e absurdă, pentru că e anachronică. In țesutul improbabilităților de fapt însă, Shakespeare n'a strecurat o singură neverosimilitate a sufletului omenesc. Nici o contravenție la legile sufletului uman, în întreaga lui mașinărie dramatică*".

Și apoi imperfecțiunile din tehnica subiectului nu se descarcă decât asupra decorului și interpretării.

Fondul, gândirea, cugetarea profundă își păstrează aceiași valoare eternă, pe care o pătrundem nici prin pânzele montate pe scenă nici prin jocul actorilor. *„Ca să înțelegem pe Shakespeare și să-l trăim în frumusețile artei lui neîntrecute, trebue să dăm foc imaginațiunii noastre, nu să-l înghezuim pe scenă"*. Mai ales că în „King Lear" *Shakespeare întrebuințează un maximum de sobrietate în deliniarea caracterelor „scenice"*,

(Continuarea în pag. IV-a

CURA *cea mai rațională de unt de pește*

Aprobat de Consiliul Sanitar superior și premiat

pentru copii și adulți e numai aceea cu

Unt de pește Iodoferat simplu WERNER

Tonic, depurativ, nutritiv, recomandat contra anemiei, scrofulozei, reumătism, etc.

Unt de pește Iodoferat cu fosfor WERNER

special contra rachitismului; limfatismului și reconfortant pentru copii și adulți slăbiți de munca intelectuală

Unt de pește Iodoferat cu mercur WERNER

Tonic depurativ și curativ p. reconvalescenți sifilitici

Depozit principal:
Farmacia CONST. I. WERNER, Iași

Soc. Comunală de Electricitate din Iași

Aduce la cunoștința abonaților săi din străzile specificate mai jos, că începând de **Luni 12 Decembrie a. c.**, se pune în funcțiune curentul trifazat 220 | 380 Volți. Deci sunt rugați a înlocui actualele becuri cu cele de 220 Volți, iar Domnii abonați care au motoare le vor înlocui cu motoarele de 380 Volți.

Strada Palat, exclusiv casele cu numerile: 2 - 20 - 34 - 44 - 46; str. Sf. Constantin, din str. Palat până la azilul de bătrâni, inclusiv fundacul Mangirof; str. Socola între Farmacia Flach și str. Palat; Str. Nicolina, Descălicătoare, Subă. Dubalari, Frumoasă și Șoseaua Națională.

Vizitați

MAGAZINUL UNIVERSAL „RATA"

IAȘI — strada Gh. Mârzescu 34 — IAȘI

RAION SPECIAL de HAINE GATA **întrecând cele de comandă**, pentru Barbați, Băeți și copii, Uniforme școlare, Blăniță de piele, Demiuri. Macferlane, Paltoane cu și fără blană, Scurte. — Atelier special pentrn Haine de comandă.
RAION SPECIAL de HAINE PENTRU DAME
RAION SPECIAL PENTRU ȘTOFE FINE cu METRU
RAION SPECIAL „ MANUFACTURA și GALANTERIE
RAION SPECIAL „ INCALȚAMINTE, GALOȘI, SOȘONI marca **„TRE-TORN"**

Toate se vând cu **prețuri convenabile** *și plătibile* **în Rate lunare.**

Mantile de DAME

toate **Calitățile**, găsiți cu **prețuri reduse** numai la

MAGAZINUL

„Napoleon Bonaparte"

Iași, str. Cuza-Vodă 5, (vis-a-vis de Pref. de Poliție)

Mare Asortiment de *Ștofe* pentru *Mantile* și *Rochii, Stofe* Bărbătești p. Paltoane și Costume.
Complect asortat cu *Șifoane, Indiane, Zefiruri, Atlasuri, Saten* de lână p. plăpumi, Mătăsuri p. Rochii și Mantile.
Nu confundați firma.

Neuman Suchar

Contabil autorizat

specialist în Bilanțuri comerciale și industriale

Iași str. Petru Rareș No. 19

Execută: expertize, lichidări de conturi, aduceri la curent, precum și orice operațiuni de comptabilitate, în conformitate cu legea fiscului și a Codului de Comerț.

La ferma BADAREU

s'au pus în vânzare

vinuri superioare

CU PREȚ REDUS

Mulțumire

Aduc pe această cale viile mele mulțumiri d-lui *Dr. R. Damsker*, str. Ghica Vodă 44, care cu un devotament deosebit m'a vindecat de o gravă boală urinară.

Il recomand tuturor suferinzilor.

Iosub Waldman Ungheni

Anunciu

Atelierul reg. de Confecție al Corp. 4 Armată Iași-Copou, angajează imediat lucrători și lucrătoare, de meserie croitori, cari vor fi bine plătiți.

Doritorii se pot prezenta pentru angajare în fiecare zi de lucru dela orele 8-13 și dela 16-19.

Șeful atelierului Reg. Conf. C. 4 A.

Ad-tor Căpitan Constantinescu

Publicațiune

No. 2353

Se aduce la cunoștința generală că în ziua de Joi 15 Decembrie a. c. orele 10,30 a. m. se va ține licitație publică orală la Magazia de Materiale din Gara Iași, pentru vinderea a diferite materiale vechi, ca: mantale îmblănite, cojoace, căciuli, cizme, lemnărie, butoiae de lemn, ceasornice, diamante, tocile, rulete, nivete, steaguri ținloane, frânghie (odgon) etc. Aceste materiale se pot vedea la Magazia de materiale din Gara Iași, în orice zi de lucru între orele 8—12 și 15—18.

Taxa de înregistrare va fi de 5 la sută și se va plăti la Administrația Financiară locală, după comunicarea aprobărei sumei oferită de adjudecatari la licitație.

Valoarea oferită de adjudecatari se va achita imediat în ziua licitației,

Economat C. F. R. Iași

Minunile Omenirei!

A apărut pentru prima dată, cea mai interesantă și folositoare lucrare, în limba română. Tot ce e Intelectual, Profesionist, Avocat, Medic, Magistrat, Funcționar, Militar, Comersant, Meseriaș, Studenți trebue să studieze această lucrare în folosul și reușitele dorințele lor. Tot tineretul, mai cu deosebire Domnișoarele și Damele au cea mai mare nevoie. *30 lei volumul* cereți *Minunile Omenirei* la Librăriile principale și la debitele din centru.

S. Premisleaner

AVOCAT

BIROU DE NOTARIAT

stradela Bărboiu 8

Cons. 8-9 a. m. — 7-9 p. m.

DOCTORUL

R. DAMSKER

str. Ghica-Vodă No. 44-46

consultă zilnic:

MEDICINĂ INTERNA

Sifilis, Genito-Urinare

8—11 a. m. și 3—7 p. m.

DENTISTUL

Fr. Grünberg

cu Institutul dentar, în

Strada Cuza Vodă No. 1

(vis-a-vis de Farmacia Jelea Halta Sărărie)

Execută toate lucrările de chirurgie și proteză dentară după ultimele cerințe ale științei.

Prețuri modeste

Consult. 9—1 și 2 jum.—7

STUDENȚI prepară elevi de ambe secții (real și modern) la toate obiectele, în condițiunile cele mai avantajoase.

A se adresa la ziar.

Doctor A. Dascăl

OLI de COPII și INTERNE VENERICE și SIFILIS

Tratamentul radical al Blenoragiei acute și cronice. Injecțiile intravenoase cu Neosalvarsan

Consult. și tratament: 10—12 a m. și 2—8 seara

Iași, str. Cuza Vodă 42 (casele Cristofor) vis-a-vis de Camera de Comerț

DOCTOR

L. HEITEL

MAMOȘ

De la clinicile din Berlin, Viena Frankfurt

Boli de femei și nașteri

Str. Săulescu 2 (alături de Biserica Talpărari)

Consultațiuni 3—6 p. m.

Pentru săraci gratis zilnic.

Dr. H. Wechsler

Boli interne, Genito-urinare Sifilis

DIATERMIE

pentru boli urinare, boli de femei, reumatism, nevralgii, migrenă, gută, diabet, boli de stomach etc

Consult: 8-11 a. m. 2-8 p. m.

IAȘI, str. Armeană 4

I. Marcovici

AVOCAT

BIROU DE NOTARIAT

strada Socolei 65

IAȘI

DOCTOR

ROSA LUPU

BOLI DE FEMEI ȘI COPII

str. Ștefan cel Mare 11 etaj (Deasupra Soc. Inlesnirea)

Cons.: 10-12 a. m. și 3-6 p. m.

PREPAR în mod ioarte serios și conștiincios Elevi(e) de curs primar, secundar și comercial, garantând reușita. El mențe că de slabe, în timpul cel mai scurt ajung la situațiuni școlare admirabile. *S. Costăchescu*

Cartierul C. F. R. Pavilionul 7 Iași-Nicolina

SUBSEMNATUL pierzând 2 chitanțe de rate eliberate de Soc. Com. de Electricitate din Iași pentru subscrierea a 8 acțiuni, le declar nule și fără valoare în mâinile oricui s'ar găsi.

ABRAM GOLDENBERG strada Cucu 57

MAIORUL SĂNDULESCU: vinde casele din str. Palat 65; instalație de lumină, apă, closet, preț convenabil, venit anual 100.000 lei.

DE VANZARE case mari, cu 5 odăi, apă, electricitate, canal și curte cu pomi, în strada Speranței 8. Libere la vânzare. Se pot vedea între orele 2—5 p. m.

DUPA INCENDIU, se vinde un motor de 45 H. P.; cere o reparație de cel mult 15.000 lei; are compresor, pompă, apă și țevărie. Adresa str. Păcurari 129 Pandele Filip.

Lloyd George despre Chaim Weizman

Intr'un discurs ținut de fostul prim-ministru englez Lloyd George, marele bărbat de stat care alături de Clèmenceanu a fost unul din făuritorii victoriei Aliaților în războiul mondial s'a exprimat astfel despre personalitatea d lui Weizman:

— Eu personal am o adâncă datorie de recunoștință către doctorul Weizman și sunt prozelitul său. La ministerul muniților am dat peste una din cele mai teribile crize ce am avut a suporta vreodată.

Mergând pe câmpul de luptă dela tun la tun, am găsit deodată că ne lipsește una din cele mai importante componente pentru fabricarea „corditei": alcoholul din lemn, și atunci m'am adresat d-lui dr. Weizman: Alcoholul trebuie făcut din lemn — iar el a făcut ce a făcut și ne-a preparat alcoholul din porumb.

Am fost salvați. Și eu și aliații am simțit o adâncă recunoștință către geniul strălucitor al științei doctorului Weizman. Și când i-am spus: „ce putem face pentru d-ta, pentru a-te cinsti cum se cuvine?" el a răspuns: *„tot ce caut este un prilej de a face ceva pentru poporul meu"*.

Trebuie să știți că ceeace a făcut el valora pentru noi onoruri, bani sau daruri, dar tot ce a cerut el a fost ca să i se permită a cere restaurarea poporului său în vechea țară pe care ei au făcut-o glorioasă în lumea întreagă. *Acentonul m'a convertit pe mine la sionism.*

Și as fel. chestiunea a fost pusă înaintea noastră, iar când cabinetul de razboiu a început să considere problema declarațiunei, a fost în plină unanimitate pentru acceptarea ei.

Ne-am mai asigurat și consimțământul Franței, iar apoi faimoasa declarație a fost dată. *Și nu a fost un om care să fi avut o parte mai mare în convertirea popoarelor oflate în războiu (către sionism) ca amicul meu doctorul* Weizman.

Serbare familiară

Cu prilejul zilei de naștere a micuțului său copilaș Nicu, d. dr. C. Vasiliu, medic primar al județului, și-a inaugurat casa proprie, din strada Muzelor 1. La această dublă serbare, au luat parte, pe lângă membrii familiei, d-na și d. Ath. Ath. Gheorghiu, d-na, d-ra și d. dr. Cazacu, d-na și d. Maior Carp, d. David, profesor universitar, d-na și d. inginer Cernătescu, d. dr. Argetoianu,—și alte multe distinse personalități.

După vizitarea frumoasei case și a și mai frumoasei gospodării,—s'a servit o masă bogată, cu vinuri delicioase. S'au ridicat tuasturi entuziaste, de către d-nii Ath. Gheorghiu, dr. Cazacu, dr. Argetoianu și de către amfitrion, d. dr. Vasiliiu. Nu s'a uitat nici presa.

Și petrecerea a ținut multe ore,—într'o atmosferă de dragoste moldovenească, ce caracterizează pe d-na și d. dr. Vasiliu.

Dan

Un îndrăzneț jaf în județ

Alaltăeri pe la orele 1 noaptea, doi tâlhari mascați și înarmați, au pătruns prin spargerea unei ferestre, în casa gospodarului Neculai Sticiu din com. Hodora-Iași.

Simțind acest lucru, Sticiu se sculă și veni în odaia de alături pentru a vedea ce se întâmplase. Dar el fu întâmpinat de cei doi indivizi care l-au somat să tacă și să le dea bani.

Sticiu a scos dintr'un sertar al unei mesuțe câteva sute de lei, înmânându-le banditilor. Dar aceștia nu s'au mulțumit numai cu atât. Un bandit a intrat în camera în care se găsea soția lui Sticiu, și spunându-i că o ucide dacă nu-i dă bani și bijuterii, ea a dat banditului 7600 lei.

In urmă, ambii tâlhari au dispărut.

Jandarmii au început cercetări.

Cine plătește serviciul sanitar al Iașului?

Am anunțat că Primăria a cerut Ministerului Sănătății să treacă în bugetul său întreținerea serviciului sanitar al orașului, întrucât comuna n'are fonduri.

Rămâne de așteptat răspunsul Ministerului.

Se știe însă că abia anul acesta întreținerea serviciului sanitar a fost trecută în bugetul comunei.

La alcătuirea bugetului comunal, cazul serviciului sanitar a provocat vii discuții în consiliul municipal.

O parte din consilieri s'au opus de a se înscrie în buget cele două milioane necesare întreținerei serviciului sanitar.

Dar în cele din urmă suma s'a înscris în buget. Insă Consiliul a făcut în acelaș timp și un demers la Ministerul Sănătății pentru ca cele două milioane să fie trecute în bugetul său.

Ministerul n'a luat în seamă demersul făcut, așa că suma a rămas definitiv înscrisă în bugetul comunei.

*

Probabil că ministerul va proceda la fel și față de noul demers.

Și atunci care-i situația serviciului Sanitar?

Primăria achită cu greu salariile personalului.

S'a cerut o diurnă de 40 lei pe zi pentru personalul serviciului de desinfecție și nu s'a făcut nimic.

Intre timp epidemia de scarlatină continuă să facă ravagii.

L. PL.

Din Podul-Iloae

Podul-Iloaei.—*Școlare.*- D-nii Adolf Mendelovici și Sami Frenkel au fost numiți profesori la școala Israelito- română din localitate.

Chestia luminei.—Am relatat la timp d spre hotărârea D-lui A. Paulina Directorul Morii Ceres, de a instala o uzină electrică la Moară pentru luminarea târgului cu electrecitate. Consiliul comunal local a aprobat aceasta. Urmează Consiliul Județean să-și dea avizul în această privință.

A. O.

Coșurile de pe Obraz

Pomada Cadum usucă coșurile și le face să dispară, lăsând pielea sănătoasă și netedă. Ea e suverană contra oricărei mâncărimi și iritații a pielei. Multe suferințe sunt evitate. Intrebuințându-se la timp Pomada Cadum contra eczemei, coșurilor, pecinginei, râiei, erupțiunilor, înțepăturilor, emoroizilor, blândei, cojilor de pe buboae.

INFORMAȚII

x Tribunalul de Fălticeni se va pronunța azi în procesul de adulter, interuat conform legei maculu' Parchet, profesorului Aur I Wagner.

Profesorul a fost apărat de d. avocat Dumitrescu.

x Mâine dimineață se vor întruni la Mitropolie, consiliul eparhial administrativ.

Ședința va fi prezidată de către I. P. S. S. Mitropolitul Pimen.

Vineri 9 Decembrie orele 9 seara, are loc Concertul Baritonului JEAN ATANASIU de la Opera din București.

x Lecția de deschidere la cursurile de infirmiere benevole organisate de filiala Crucei roșii, va fi ținută de d. profesor Cucă, Joi 8 Decembrie ora 6 p. m. în amfiteatrul institutului de anatomie de la facultatea de medicină. Intrarea liberă.

x La spectacolul de aseară la Teatrul Național, s'a pierdut o etolă de sconcs.

Cel care a găsit-o, e rugat a o aduce la direcția școlii primare Carmen-Sylva. str. Ghica-Vodă 34, unde va primi o bună recompensă.

x Dna Paula Petrea, distinsa publicistă, a depus jurământul de avocat în fața curței de apel din localitate.

ULTIMA ORA

Un raport al d-lui Titulescu

admis la Liga Naţiunilor

Geneva 7.— Consiliul Ligii Naţiunilor a adoptat raportul reprezintantului romîn Titulescu—cetit de d. Petrescu Comnen—despre metodele proprii şi rapide de a se lua deciziuni în caz de criză, în vederea menţinerii păcii.

Raportul se apropie de un altul conceput anterior de d. de Brouquère.

In preajma deschiderii parlamentulni

Bucureşti 7 — Astăzi dimineaţă la ora 11 are loc un consiliu de miniştri. Se va redacta declaraţia pe care primul ministru o va ceti în Cameră.

După amiază la ora 2 şi jumătate, înainte de începerea şedinţei Camerei, va avea loc consfătu rea majorităţilor.

Comitetele organizaţiei sioniste

din România

Bucureşti 7.—Ieri după amiază a avut loc ultima şedinţă a congresului sionist, sub preşidenţia d-lui dr. Niemirover.

S'a ales următorul comitet al executivei din România :

A. Bernhard preşedinte ; dr. Brevis, dr. Singer şi rab n dr. Niemirover membri.

S'a ales următorul comitet de acţiune :

Dr. Ghellman, ing. Balan, dr. Mayerson, d-na Margulies şi dr. Singer.

Alegerea s'a făcut cu majoritate de voturi.

La urmă, d. dr. Weizman a mulţumit pentru primirea ce i s'a făcut şi a urat spor la muncă.

Corul sionist a intonat câteva cântece.

Deschiderea acţiunii publice

contra asasinilor din str. C. A. Rosetti

Bucureşti 7.—Ieri s'a emis ordonanţă definitivă de dare în judecată a lui N. Lăcusă zis Rusaciuc şi Bungărzean zis Puiu (asasinii din str. C. A. Rosetti), pe baza art. 225—27 şi 232 cod penal.

Inculpaţii sunt dispăruţi. S'au lansat contra lor, mandate de arestare.

Siguranţa generală a transmis circulare în întreaga ţară şi în ţările vecine, cu semnalmentele asasinilor. Totodată se aminteşte de premiul de 700.000 lei pus pentru prinderea fugarilor.

La Oradea Mare

Oradea Mare 7.— In şedinţa de ieri după amiază a congresului studenţesc, s'a discutat problema orientării politice a studenţimii.

D. Cronţ-Bucureşti a spus că studenţii trebue să se ţie departe de partidele politice. Datoria lor este să lupte în primul rând contra bolilor sociale şi contra sectelor religioase. Indeamnă încă odata pe studenţi să nu se înscrie în partidele politice.

*

D. Waislovici, proprietarul hotelului „Park", care a fost grav rănit cu prilejul tulburărilor, — a fost supus ieri unei intervenţii chirurgicale.

In timpul învălmăşelei de stradă a fost rănit şi un copil de 14 ani, Vasile Nados.

Zece studenţi sunt menţinuţi arestaţi.

*

Astăzi dimineaţă, toţi congresiştii au părăsit Oradea.

Ciocnire de trenuri

Viena 7— Acceleratul de Berlin s'a ciocnit cu un tren de marfă, la Zigmundscherberg.

Şeful trenului a fost ucis. D-na de companie a soţiei compozitorului Richar Strauss, a fost grav rănită.

Ilustrul compozitor şi soţia sa au scăpat neatinşi.

Albania se italienizează

Belgrad.—După ce albanejii au vândut poziţiile strategice, proprietăţile statului, acum chiar pământul particular trece în stăpânirea italieni or.

Imensele domenii agrare stăpânite de către bei, sunt vândute capitaliştilor italieni. Cumpărările se fac mai ales în Albania centrală, unde sunt cele mai bune pământuri.

Instrăinările acestea ale pământului albanez, provoacă cea mai vie indignare.

Aceasta creşte şi prin faptul că în centrele de instrucţie militară, ofiţerii albanezi trebue să asculte de ofiţerii italieni.

Populaţia şi negustorii refuză moneda emisă de Banca naţională italo-albaneză.

MAC DONALD REALES

şef al laburiştilor

Londra 7.—D. Macdonald a fost reales preşedinte şi leader parlamontar al partidului laburist.

De la Liga Naţiunilor

Geneva 7.— Raportul comitetului financiar al consiliului Ligii Naţiunilor a fost aprobat ieri în prezenţa reprezintanţilor micei Antante şi a contelu Bethlen. Prin raport s'a propus să se elibereze guvernului ungar restul de 33 milioane şi 900 mii coroane aur din împrumutul de reconstrucţie financiară a Ungariei. Suma este destinată investiţiilor în budgetul 1929.

*

Delegaţia greacă a făcut cunoscut încheierea acordului greco-american pentru regularea datoriilor de război.

*

D. Stresemann a prezintat raportul conferinţei internaţionale pentru suprimarea restricţiilor vamale, şi a propus ca raportul să fie dat spre semnare şi Rusiei şi Mexicului.

*

Consiliul Ligii a decis convocarea unei conferinţe internaţionale pentru combaterea falsificărilor de monede.

Excrocheria

cu renta falsificată

Paris 7. — Ştirea că în Germania s'ar fi descoperit o vastă excrocherie cu reva orizarea titlurilor de Stat, se reduce numai la o tentativă eşuată pusă a cale de Blumenstein.

Autorităţile germane interesate n'au depus plângeri, aşa că nu e motiv de a se face cercetări în Franţa.

x Luni 12 Decembrie ora 3 p. m. în sala Ateneului Popular Tataraşi se va da o şezătoare culturală în beneficiul grădinei de copii „Principesa Elena" din Tataraşi a Cercului de Gospodine şi a Dispensarului de Sugaci. Conferinţa va fi ţinută de d. dr. N. Cădere.

x Un început de incendiu s'a declarat astăzi la locuinţa d-lui Gavril Petrov din str. Bularga. Focul a provenit de la o sobă şi a fost îndată localizat.

O EXPUNERE A D-LUI VEIZMAN

despre problema palestiniană

Astăzi la ora 12, d. dr. Veizman a primit pe ziarişti, în saloanele d-nei şi d-lui Schoenberg. Pe lângă ziariştii din localitate, au luat parte şi câţiva ziarişti, corespondenţi din Chişinău şi Cernăuţi. Au mai luat parte d-nii Moritz Wachtel şi Nacht.

La întrebările puse de ziarişti, d. dr. Veizman, a făcut o expunereasupra situaţiei din Palestina.

D. Weizman

Cei imigraţi din iniţiativa organizaţiei sioniste, ştiu să învingă criza economică de azi, în schimb există un număr de imigraţi, veniţi din toate părţile din propriul lor îmbold. Aceştia o duc mai greu din pricina somajului.

Criza e trecătoare, căci prin crearea unui port, electrificarea oraşelor etc. se vor crea resurse noi de muncă. Aceste lucrări au a se efectua în parte prin realizarea unui mare împrumut.

Totul merge foarte încet,— dar succesul de la urmă e asigurat.

Situaţia în genere e bune, Guvernul englez nu şi-a modificat atitudinea, şi toate ţările privesc cu simpatie reclădirea Palestinei. Legăturile între populaţia evreească şi cea arabă e cât se poate de bună.

De cinci ani de zile, nu s'a mai înregistrat nici o frecătură între arabi şi evrei. Instituţiile de cultură, progresează.

Deschiderea şcoalelor a mai întârziat, din motive de economii bugetare,—care însă acum s'au aplanat. *Dar de sigur, se cer mijloace, mereu mijloace.*

Evreii din Europa dau cu multă dragoste obolul lor. In America merge mai greu. Am ajuns ca 15 la sută dintre evrei, să se intereseze de chestiune,—şi dacă vom ajunge la 30 la sută, poate că evreii se vor putea dezvolta în Palestina, fără grijă.

D. dr. Weizman se arată încântat de audienţele sale la membrii guvernului. Nu găseşte destule cuvinte de elogii pentru d. Duca.

„—De altfel—spune d. Weizman — nu am cerut nimic, nu cerem nimic ; dar am avut impresia, că guvernul român, priveşte mişcarea noastră cu simpatie".

Cu aceasta, expunerea d-lui Veizman a fost terminată.

DAN

INFORMAŢII

x Alte patru cazuri de scarlatină s'au declarat în oraş. Bolnavii au fost izolaţi.

x D. Nori Antonio despre care am anunţat că legaţia bulgară a cerut relaţiuni la Iaşi, nu este supus bulgar, ci italian.

x Mai mulţi săteni din com. Rediul lui Tătar au reclamat prefecturei de judeţ că un anume Scorpan, deţine fără nici un drept o porţiune de teren. Mai mult încă, acest domn Scorpan, a închis un drum comunal.

Prefectura a ordonat facerea unei anchete.

x Autorităţile locale fac şi ele cercetări pentru descoperirea lui Ion Lăcusta şi Ion Bungărzan presupuşii autori ai crimei din str. C. A. Roseti din Bucureşti. Siguranţa a făcut o serie de descinderi şi razii pe baza unor indicaţii de la centru, dar fără rezultate.

Ba au fost arestaţi câţiva indivizi cari după semnalmente ar semăna cu Ion Rusaciuc, dar în urma interogatoriilor luate s'a stabilit că ei n'au nici o legătură cu dublul asasinat din Bucureşti.

x Ieri a avut loc adunarea generală a asociaţiei studenţilor evrei. D. Dae Lazăr a cetit raportul comitetului. D. S. Drimer a cetit raportul comisiei de verificare. S'a primit apoi demisia actualului comitet care va gira afacerile până la alegerea unui nou comitet. Azi se va proceda la alegerea consiliului electoral.

x D. Pavel Tudose a fost numit conductor clasa II la corporaţia jud. Iaşi.

x D. C. Anton, agent sanitar la Mogoşeşti-Iaşi, a fost revocat din acest post.

Făcând apel, Tribunalul a respins acţiunea d-lui Anton, menţinând revocarea.

x Licitaţia pentru furnizarea de lemne care trebuea să aibă loc la Universitate în ziua de 10 Decembrie, s'a amânat pentru ziua de 15 Decembrie la aceiaşi oră.

x Vagonul de tramvai No. 34 care face cursa Gara—Abator, astăzi la prânz a izbit şi a sfărâmat un cotugar şi o trăsură în strada Cuza Vodă colţ, cu strada Armeană.

Familia Gh. Panţiru, mulţumeşte călduros, rudelor, prietenilor şi cunoscuţilor cari au luat parte la durerea pierderii prea iubitei lor soţie şi mamă

Maria Gh. Panţiru

ECOU

— Se aduce la cunoştinţa publicului că reprezentaţia de Cinema în folosul şcoalei Reuniunea Femeilor Izraelite va avea loc Vineri 9 crt. ora 9 seara în [illegible]

Comitetul

Numai Shampoo Elida face părul atât de frumos, că asigură femeii o înfăţişare vioae, atrăgătoare şi veşnic tinerească.

ELIDA

SHAMPOO

ne face părul moale ca mătasea şi usor ca spuma.

x Obţine mare succes noul volum de poezii

ZILELE VIEŢII

de Demostene Botez

cunoscutul şi iubitul autor al „Povestii Omului" şi „Florii Pământului".

Cartea tipărită la admirabile condiţii tehnice s'a pus în vânzare la toate librăriile şi costă numai 60 lei.

ORA 2

CONSILIUL DE MINIŞTRI

Declaraţia guvernului în Cameră

Guvernul îşi continuă opera

Bucureşti 7.—Astăzi la ora 11 un consiliu de miniştri s'a ţinut la ministerul de finanţe sub preşidenţia d-lui Vintilă Brătianu.

S'a cetit textul definitiv al declaraţiei pe care d. Vintilă Brătianu o va ceti astăzi după amiază la Cameră.

In declaraţie se arată dorinţa sinceră a partidului liberal de a forma un guvern de colaborare cu partidul naţional-ţărănesc, şi cauzele pentru care această colaborare nu s'a putut face. Se reînoeşte apoi declaraţia că guvernul îşi asumă răspunderea, continuându-şi opera începută.

Aceiaşi declaraţie va fi cetită mâne la Senat.

Noui tulburări la Oradea-Mare

Comunicatul guvernului

Consiliul s'a ocupat apoi de tulburările antisemite care s'au produs la Oradea Mare şi a dat următorul comunicat :

Aseară la ora 10, după terminarea congresului studenţesc din Oradea-Mare în oraş s'au provocat tulburări spărgîndu-se geamuri pe diferite străzi.

Autorităţile au intervenit pentru restabilirea ordinei şi au arestat 26 persoane. In momentul de faţă liniştea este complect restabilită.

Majoritatea studenţilor au părăsit oraşul cu trenurile de astăzi dimineaţă, urmând ca acei ce au rămas să plece în cursul zilei.

Guvernul a hotărât să facă o anchetă severă pentru cercetarea faptelor şi a se vedea dacă aceste tulburări sânt esclusiv opera studenţilor, sau dacă nu sânt datorite imixtiunii unor elemente din afară.

S'a dat ordin preşedintelui Curţii de apel din Oradea-Mare, d-lui Vararu din consiliul superior administrativ şi unui delegat al ministerului de război, să facă anchetă.

Comunicatul încheie afirmând din nou că guvernul nu va tolera sub nici un motiv tulburarea liniştei publice.

România
Corpul Portărelor Trib. Iaşi
PUBLICAŢIUNE No. 184
Anul 1927 luna Noembrie 15 zile

Se publică spre cunoştinţa generală că conform adresei Jud. Ocol I Urban Iaşi No. 19075 | 1927 se va vinde prin licitaţie publică în ziua de 15 Decembrie 1927, ora 10 a. m. averea mobilă sequestrată cu procesul verbal No. 1041 | 1927 de la D-l Grigore Baciu la pretenţia D-lui Fabiş Barchot, avere compusă din : una maşină de cusut cu picior „Singer" în bună stare, 5 lăicere de lână noi, diferite lungimi şi culori şi 3 scoarţe de lână noi diferire lungimi.

Vânzarea se va face în satul Arama, Com. Coarnele Caprei, domiciliul debitorului pe bani gata şi în asistenţa notarului respectiv.

Şef Portărel, C. Guşă
Secretar, Munteanu

România
Corpul Portărelor Trib. Iaşi
PUBLICAŢIUNE No. 199
Anul 1927 luna Noembrie 24 zile

Se publică spre cunoştinţa generală că conform adresei Jud. Ocol II Urban Iaşi No. 31666 | 1927 se va vinde prin licitaţie publică în ziua de 15 Decembrie 1927, ora 9 a. m. averea mobilă secvestrată cu procesul verbal No. 1365 | 1927 de la Dumitru Scorpan la pretenţia Frantz Cascialnitzcki avere compusă din : 1 maşină de cusut Singer, 1 garderob, 1 ceas pendulă.

Vânzarea se va face în Iaşi, Şoseaua Păcurari 60, domiciliul debitorului pe bani gata şi în asistenţa comisarului respectiv.

Şef Portărel, C. Guşă
Secretar, Munteanu

România
Corpul Portărelor Trib. Iaşi
PUBLICAŢIUNE No. 195
Anul 1927 luna Noembrie 21 zile

Se publică spre cunoştinţa generală că conform adresei Jud. Ocol I Urban Iaşi No. 19872 | 1927 se va vinde prin licitaţie publică în ziua de 14 Decembrie 1927, ora 10 a. m. averea mobilă seq. cu procesul verbal No. 1594 | 927 de la Ioan Ioaniu la pretenţia Băncii Moldovu, avere compusă din : una canapea, un fotoliu, un bufet, două dulapuri de brad, una masă şi un scrin.

Vânzarea se va face în Iaşi, str. Trei Erarchi No. 15, domiciliul debitorului pe bani gata şi în asistenţa comisarului respectiv.

Şef Portărel, Indescifrabil
Secretar, Munteanu

STIRI DIN TARĂ ŞI STRĂINATATE

ASPECTE

(Continuarea din pag. I-a

car în parte suferinţelor evreilor răspândiţi în toate colţurile lumii, reclădirea Palestinei poate fi o soluţie mântuitoare.

Această soluţie indicată de 2000 de ani în acel aproape fatidic „la anul la Erusalim“ şi trasată în opera lui Herzl, este pe cale de înfăptuire. Coloniştii evrei au refăcut cu munca lor de cele mai multe ori titanică, pustietăţile Palestinei: păduri de portocali se întind pretutindeni şi oraşe minunate apar ca în poveşti pe unde erau focarele ucigătoare ale malariei..

Reclădirea Palestinei este o afacere. Dar ea nu se poate face dacă cei hotărîţi s'o îndeplinească nu ar fi animaţi de un ideal şi de un entuziasm fără seamăn: povestea lui Iosef Trumpeldor, „ciungul de la Port-Arthur“ cum îl numeşte Kessel, poate şi trebue să fie un imbold pentru tineretul evreu mânat de ţelurile sioniste.

Edmond Fleg, Andrè Salmon, André Spire au spus în versuri franţuzeşti entuziasmul pentru Palestina; idealul pentru Ţara făgăduinţei l-au cântat în toate limbile pământului poeţii evrei din Diaspora: Bialik l-a exaltat în ebraica reînviată. Ascultaţi-l pe Spire:

„Allons, Israël, Israël,
„Ressaisis-toi, Israël !..
„N'as-tu pas assez de bras courageux
„Pour changer les plus stériles sables
„En fertiles jardins ?
„N'as-tu pas assez de cerveaux
„Pour conduire tes nouveaux exodes
„Pour te rappendre ta vieille langue,
„Pour repétrir tes idéals,
„Pour refaire de toi un Peuple ?“

Cu versuri însă, ori cât de frumoase, Palestina nu va fi o realitate; aceasta au înţeles-o acei cari—ca şi Herzl—supun mulţimii evreeşti chestiunea sub aspectul mai mult al unei afaceri decât al unui tablou idilic: profesorul Weizman, continuînd opera lui Herzl şi desăvârşind-o, întruneşte omagiile lui Israel în aşteptare.

G. Spina

Şedinţa societăţii de Neurologie, psichiatrie, psichologie şi endocrinologie

(Continuare din pag. I-a)

Dl. Prof. Dr. Parhon şi D-na Dr. *Balif* expun cazul unei bolnave cu fenome multiple, foarte interesante. Debut brusc, febră, gastralgie, incontinenţă de urină, paralizia mâinelor şi a picioarelor. După două săptămâni starea s'a ameliorat. Musculatura membrelor superioare, mai ales la dreapta a rămas atinsă. Reflexele tendinoase exagerate. Bolnava acuză dureri profunde, osoase.

Foarte interesantă este prezenţa *disociaţiei siringomielice la membrul superior stâng*, ceia ce indică că procesul infecţios a produs hemoragii în substanţa cenuşie a măduvei cervicale.

Reacţia globulinelor în lichidul cefalo-rachidian e negativă, ceeace—împreună cu hipofacitoza normală—arată că meningele nu sunt atinse. Reacţia Bordet-Wassermann e negativă în sânge şi în lichidul cefalo-rachidian.

In cazul de faţă este foarte probabil că avem o *poliomielită* (debut brusc, febra, pazalizie) prezentând ca particularitate interesantă disociaţia siringomielică.

*

D. Dr. *Ballif* prezintă un caz de *amiotrofie* tip Avan-Duchenne cu reacţia Wassermann pozitivă în sânge.

Alături de Leri şi alţi autori, comunicătorul discută chestiunea sifilisului în miopatii.

D. Prof. Dr. *Bacaloglu* îşi aminteşte de un caz în care n'a găsit reacţiile pozitive şi conchide că şi alte infecţiuni ar intra în joc.

D. Prof. Dr. *Parhon* spune că boala aceasta a putea fi considerată ca un sindrom.

Drd. M. M.

„OPINIA“

literară şi artistică

(Continuare din pag. I-a)

sirea ei se anunţă pentru luna Februarie.

Distinsa artistă va juca patru piese şi anume: „Lorenzaccio“ de Musset; „Phedra“ de Racine; „Meşterul Manole“ de Octavian Goga şi „Pavilionul cu umbre“ de Gib. Mihăescu.

Academicienii !..

Tristan Bernard după insuccesul suferit de curând la alegerea dela Academie, a reînceput să-şi bată joc de academicieni. El ne povesteşte că Léon Gozlan, candidat şi el la un loc vacant, fu rău primit de un Nemuritor, căruia îi făcu o vizită.

— „Dar, zice Nemuritorul, după câte ştiu nu este niciun fotoliu liber la Academie“.

— „Domnule, îi răspunse Gozlan cu o voce teribilă, dar fotoliu pe care-l cer eu este tocmai acela al d-vs».

Dicţionar

Cunoscutul *Dicţionar de citate româneşti* de B. Marian, a apărut în ediţia II-a, revăzută şi adăogită.

Tipărită pe hârtie bună, în format portativ, de către „Cultura Românească“ din Bucureşti lucrarea aceasta atât de folositoare oricărui cărturar, mai ales studenţilor, elevilor şcolilor secundare şi speciale,—se vinde la toate librăriile din ţară cu 50 lei exemplarul.

Cu prilejul acesta, recomandăm în ediţia V a din *Dicţionarul de citate străine* al aceluiaş autor, ce se vinde cu 40 lei exemplarul.

Marele incendiu din Capitală

Bucureşti 7.—Eri după amiaza un violent incendiu s'a declarat la instalaţiile morii Herdan din şos. Belvedere.

A ars sala cu 12 cuptoare, un depozit cu 80.000 de pâni, instalaţiile de paste făinoase, acoperişul atelierului de tâmplărie, 20 vagoane făină, 5 vagoane aluat.

Moara şi grajdurile au fost salvate. Instalaţiile erau asigurate pe suma de 45 milioane lei. Pagubele se evaluează la 30 milioane.

Dramă amoroasă

Funcţionarul Kust din Iaşi, a lovit cu cuţitul în gât pe prietina sa Leia Vaisman din Chişinău, pe când se aflau amândoi într'o cameră dela Hotelul Naţional în Chişinău.

In stare gravă, victima a fost dusă la spital. Kust a fost arestat. Cauza crimei este amorul.

DR. WEIZMAN IN IAŞI

Primirea în gară—La ferma „Haluţim“

D. dr. Weizman, şeful general sionist, a sosit azi dimineaţă în localitate, venind din Bucureşti.—Trenul a intrat în gară, la ora 9, cu o întârziere de 60 minute.

De cu vreme, foarte multă lume se adunase şi ocupase peronul gării. Erau reprezentate toate clasele societăţii israelite, pe lângă conducătorii sionişti.

*

La ora 9 trenul intră în gară. Din vagon se coboară doctorul Weizman, şi e imediat întâmpinat de d-nii Moritz Wachtel, Ilie Mendelsohn şi Schenberg, care îl cunoşteau personal din Palestina, pe care toţi trei au vizitat-o.

Populaţia israelită îl aclamă—în strigăte de trăiască.

Intrând în sala de recepţie, d. dr. Veizman este întâmpinat de un numeros grup de doamne, printre care doamnele Braunştein, Weinrauch, dr. Pekelman, dr. Avram, Sali Gherner, Comarovski, d-rele Frenchel, Broide etc.

In numele organizaţiei sioniste, d-na dr. Pekelman, oferă oaspetului un frumos buchet cu flori.

D. Fred Şaraga, recomandă persoanele prezente.

D. dr. Weizman părea obosit,—strângând mâna fie căruia.

Cu mare emoţie, d. Moritz Wachtel, salută, în limba germană, pe distinsul oaspe, în numele întregei populaţiuni israelite—şi termină cu o urare de bun sosit în limba ebraică. Sioniştii din sală intonă *Haticva*, imnul sionist.

*

In automobile, d. dr. Weizman este condus de fruntaşii evrei la locuinţa d-nei şi d-lui Schoenberg din strada Păcurari unde este găzduit.

Insă d. dr. Veizman, nu şi-a permis un lung răgaz, şi după o jumătate de oră, a plecat să viziteze ferma palestineană *Haluţim*, din Păcurari. Aci a fost primit de haluţimii, tineri şi tineri, cu o adevărată ovlavie şi în cântarea imnului sionist.

D. dr. Veizman, a vizitat câmpul de agricultură, ferma model, şi şi-a exprimat toată satisfacţia sa. In tot timpul acestei vizite, convorbirile cu haluţimii şi cu persoanele care îl însoţeau s'au făcut exclusiv în limba ebraică.

Vestea se răspândi repede şi atât la sosire cât şi la plecare, massele populaţiei israelite, aclamară pe fruntaşul evreu.

DAN

O versiune despre remanierea MINISTERIALA

Ziarul „Cuvântul“ afirmă că în timpul vacanţei se va face remanierea guvernului.

D. Vintilă Brătianu va lăsa portofoliul finanţelor, pentru a se ocupa numai cu preşedinţia cabinetului. La finanţe va fi numit d. Mihail Oromolu.

Se mai dă ca sigură ieşirea din minister a d-lui Mrazec, care va fi înlocuit de d-nul Vasile Sasu.

Dintre ceilalţi miniştri care vor fi remaniabili se vorbeşte cu insistenţă de d-nii: C. Dimitriu, I. Inculeţ şi Nistor, în locul cărora vor fi numiţi d-nii Istrate Micescu, Mircea Djuvara şi dr. Demetrescu-Brăila.

Alegerea comunală din Galaţi

Galaţi 7.—Rezultatul alegerei de balotaj la municipiu, este următorul:

Lista naţ.-ţărănistă 3801 voturi, aleasă.

Lista liberală 3664 voturi.

Naţional-ţărăniştii iau 24 locuri, iar liberalii 6.

Publicul a făcut manifestaţie de simpatie la clubul naţional-ţărănesc.

INSEMNARI LITERARE

(Continuare din pag. I-a)

utilizând cât se poate mai puţine cuvinte.

Totuşi, deşi căuta să-şi comprime lexicul, el a creat „limba cea mai bogată în comprehensiunile cele mai adânci ale nuanţelor sufleteşti“. Ca o ilustrare elocventă e interesant să reproducem după d. Botez un tablou succint cu recorduri de vocabular: Shakespeare întrebuinţează 15.000 cuvinte; Iliada şi Odiseia, la un loc, 9000; Milton 8000; Biblia 6000...

*

Studiul d-lui Botez, dela prima lui pagină, ne face cunoştinţă cu o calitate esenţială în acest domeniu: claritatea.

Există la mulţi comentatori, în special la germani, credinţa pretenţioasă că cu cît eşti mai nebulos în tratarea subiectului, cu atît efectul este mai impresionant. D. Botez, înlăturînd acest procedeu de emfază, are meritul de a ne oferi chestiuni dificile într'o expunere corectă şi concentrată. Se resimte doar o predilecţie de adjectivare luxoasă, care—fără a dăuna textului—conduce totuş la expresii prea pompoase.

Dar d. Botez îşi poate revendica o altă însuşire a manierei sale. Studiul este un frumos exemplu de critică-sinteză. In aşa măsură încît numai în 20 pagini îşi dau întâlnire atîtea probleme de meditaţii şi gîndire. Căci lucrarea profesorului ieşan nu limitează strict hotarul de investigaţii; ea deschide perspective largi pentru cercetări şi comentarii derivate.

Acest studiu despre „King Lear“ împreună cu acela despre „Hamlet“ şi cu altele care vor urma, sânt menite să construească o operă de valoare pentru literatura noastră. D. Botez are chiar datoria să nu-o dăruiască, fiindcă d-sa este la noi unul dintre prea puţinii cunoscători serioşi ai lui Shakespeare. Şi lucrarea aceasta pretinde un interes cu atât mai temeinic, cu cât Shakespeare este un subiect etern, sau, după o expresie favorită *„e vechi şi actual şi... viitor creator de viaţă“*.

BERO

Regentul Horty şi datoria studenţilor

Cu ocazia unei manifestaţii pe care studenţii unguri au făcut-o regentului Horty, acesta a răspuns dela balconul castelului regal, îndemnând pe studenţi la învăţătură serioasă şi subliniind că baza oricărei dezvoltări o formează ordinea publică.

Comitetul consultativ al partidul poporului

Comitetul de direcţie al partidului poporului a ales comitetul consultativ format din zece persoane, conform statutului modificat în congresul de Duminică.

In acest comitet au fost aleşi d-nii: general C. Coandă, P. P. Negulescu, Octavian Goga, C. Garofliid, I. Petrovici, Gr. Filipescu, I. Mitilineu şi C. Meissner.

Şeful partidului, d. general Averescu a desemnat doi spre complectare şi anume pe d-nii: V. Goldiş şi Şerghie Nţă.

Impresionantă sinucidere a unui lăutar

Tg. Neamţ.— Autorităţile locale au fost înştiinţate de impresionanta sinucidere a unui lăutar.

D-tru Mozoiu din Prediu era bine cunoscut în tot ţinutul Neamtzului.

Nu era nuntă şi cumetrie la care să nu fie chemat.

Lăuta lui era ca fermecată.

Dar omul îmbătrânea. Împlinise 55 de ani. O mână i se îmbolnăvise şi o ridica cu greutate.

Câştigându-şi din ce în ce mai greu pâinea, muzicantul îşi lete seama că e de prisos pe umea aceasta.

O rul îşi împrumută o puşcă, şi luîndu-şi într'o zi puşca pe n umăr şi lăuta pe celălat umăr, ieşi în câmp.

Aici îşi rase un foc în inimă.

...Când inima suferă, o nimereşti uşor.

x Acţionarii Băncei Generale au fost obligaţi să depue tot capitalul sucscris. Această hotărâre a fost dată de Trib. Sec. III, în procesul intentat de Judele Sindic al falimentului Băncei Generale, contra fostului ad-tor delegat al Băncei, d. I. Popovici.

Noi hotărâri în chestia apei

Inf inţarea de „căminuri“. — Punerea de contoare

Comitetul de direcţie al Municipiului, s'a adunat din nou, sub preşedinţia d-lui Osvald Racoviţă, primarul oraşului.

S'au luat din nou în discuţie chestia apei. De astă dată, discuţia de principiu, a intrat în faza realităţilor. Asupra unor puncte, comitetul de direcţie s'a înţeles perfect. In primul rând se va proceda la desfiinţarea celor două sute de cişmele publice,—în urma constatării făcute că pe lângă o cumplită risipă de apă, aceste cişmele, prin felul grăbit în care ele au au fost executate, constitue şi o mare primejdie sanitară. In locul lor, se vor înfiinţa o serie de „Căminuri“, din care se va pune apă suficientă la dispoziţia populaţiei din acele părţi, sub o riguroaoă pază administrativă şi sanitară. Această lucrare edilitară, ce are a se face în primăvară, va costa trei milioane lei.

Ne amintim totuşi, din punctul de vedere documentar, că aceste cişmele au fost înfiinţate de diferite administraţiuni comunale,—cu multă reclamă electorală. Dar, s'a constatat un rău,—şi de sigur, e un bine, că va fi suprimat.

*

Comitetul de direcţie a mai stabilit un punct, în comun acord, *acela al înfiinţării de comptoare*. S'a constatat în adevăr, că în multe case se lasă apa să curgă fără încetare şi fără nevoe. La instituţiile industriale, nu se poate avea nici un fel de cunoştinţă, asupra cuantumului de apă ce ele întrebuinţează. Se crede astfel, că prin comptoare, se va realiza o economie însemnată, fără a se reduce din cuantumul ce revine în chip ştiinţific, fie cărui locuitor.

Celelalte laturi ale chestiei apei vor fi discutate la o viitoare consfătuire.

Au luat parte la dezbaterile interesante ale acestei consfătuiri, d-nii Osvald Racoviţa, inginer Wolf, dr. C. Tănăsescu, şi Moritz Wachtel. DAN

INFORMAŢII

x *Ziarul „Adevărul“ află că ministrul nostru de externe va pleca în străinătate peste vreo zece zile, când medicii speră că va fi deplin restabilit. Obiectul călătoriei îi va forma în principal chestiunea împrumutului în Anglia şi aranjamentul cu Germania.*

In privinţa ambelor chestiuni s'a stabilit un perfect acord între d-nii Vintilă Brătianu şi N. Titulescu.

x Casierul staţiei Dolhasca Ştefan Costăchescu, a fost reclamat Parchetului de Fălticeni şi trimis în judecata consiliului de disciplină.

x Fabrica de papetărie S. I. Feuerstein din str. Ştefan cel Mare, care după cum se ştie este declarată în stare de faliment, a fost vânduta la licitaţie cu suma de 220.000 lei.

x Profesorii din învăţământul secundar, cari funcţionează provizoriu şi au o vechime de 3 ani cel puţin—serviţi efectiv—pot solicita definitivatul adresând ministerului de instrucţie, prin mijlocirea direcţiei şcoalei respective o cerere însoţită de lămuririle prevăzute în decizia ministerială ce a apărut în „Monitorul Oficial“ No. 270 la pag. 16.422.

x Tribunalul de Botoşani a condamnat la câte o lună închisoare pe comercianţii I. S. Cohn şi T. O. Bercovici pentru că au contrafăcut în atelierul or mosoarele de aţă Grunschwig Oder Et. Stark falsificând marca.

x Prin spargerea unui geam, răufăcători au pătruns în casa gospodarului Gh. Sandu din com. Vcineşti-Iaşi, de unde au furat mai multe obiecte.

x La Brigada de Urmărire este cercetat Marias Andrei, acuzat a fi implicat într'un furt de bani.

x Compania de Jandarmi a înaintat poliţiei pe Elena Brătulescu din com. Prisăcani, care are de executat o pedeapsă de două luni închisoare.

x D. jude instructor Culianu, a fixat o confruntare între banditii Ionel Schvartzbach şi I. Stefanache cu martorii furtului de bijuterii de la d. deputat Victor Iamandi, întru cât sunt presupuneri că banditii sunt şi autorii acestui furt.

Publicaţie

La 15 Decembrie 1927, orele 11 a. m., se va ţine licitaţie cu oferte închise la sediul Direcţiunei IV-a Poduri şi Sosele Iaşi str. Muzeor No. 10, pentru vinderea automobilelor „Metaiurgie“ şi „Ford“. Doritorii pot lua cunoştinţă de inventarul maşinelor în fiecare zi între 8—13 la Direcţiune.

Direcţiunea

Călători de lux şi de plăcere
Program I liniei HAMBURG AMERIC pentru anul 1928, cu excelentele, vapoare: „RESOLUTE“, „RELIANCE“ A „OCEANA“ şi „ORINOCO“.

A) Călătoria „Hapag“ în jurul lumii dela 7 Ianuarie până la 26 Martie 1928.

Preţurile: De la 2.000 dolari în sus.

B) 7 călătorii „Hapag“ pe Marea Mediterană şi în Orient, în interval de la 17 Ianuarie până la 25 Mai 1928.

C) 6 călătorii „Hapag“ până la Nordkap Island-Fjord şi în regiunea Polară, în interval de la 14 Iunie până la 12 August 1928.

D) Călătorii „Hapag“ pă în Scandinavia şi Marea Baltică, de la 15 până la 31 August 1928.

E) 5 călătorii „Hapag“ până în India de Vest, dela 17 Decembrie 1927 până la 28 Martie 1928.

Preţurile călătoriilor: de la mărci aur 425 în sus.

Prospecte şi informaţiuni pentru călătoriile de plăcere, ca şi pentru călătoriile în întreaga lume găsiţi la

LINIA HAMBURG - AMERICA S. A. R, BUCUREŞTI, calea Griviţei 183, TIMIŞOARA, strada Mercy 2, CLUJ, str Regele Ferdinand 69, CERNĂUŢI, bul. Regele Ferdinand 35, CHIŞINĂU, str. Alex. cel Bun 104. ARAD, strada Eminescu 12.

Dr. H. ZANFT
Specializat la Berlin
Boli de Piele, Sifilis, Venerice
Instalaţiuni speciale pentru tratatament cu
DIATHERMIE
RAZE ULTRAVIOLETE
Consult. 8 11 — 2-7
Strada Golia No. 9.

DOCTOR IN MEDICINA
M. WECHSLER
Specializat în Franţa în
ARTA DENTARĂ
Boli de gură şi de dinţi
Consult. 9-12 şi 2-7 p. m.
IAŞI, Str. Ştefan cel Mare 13
Casele Leon Mayer

DOCTOR
Frida Ackerman
MAMOŞ
Boli de femei şi copii
Tratament ginecologic
prin Diatermie
Raze ultraviolete
s'a mutat str. Rece No. 2
lângă Institutul de Anatomie

Biblioteca Universității Lo
BIBLIOTECA UNIVERSITĂȚII -IAȘI-

ABONA...
Lei 1000 pe un an
„ 500 . . „ 6 luni
„ 300 . . . „ 3 luni

OPINIA

ZIAR POLITIC COTIDIAN

VINERI 9 DECEMBRIE 1927

ANUNCIURI
se primesc la toate
Agenţiile de Publicitate
şi la
Administraţia ziarului
Iaşi—Str. Gh. Mârzescu 17

Sărăcie şi dezarmare

Anul acesta, la sesiunea comisiei pregătitoare a conferinţei pentru dezarmare, au luat parte — pe lângă statele care alcătuesc de obiceiu majorităţile conferinţelor dela Geneva, Statele-Unite şi Rusia. S'au ţinut discursuri pline de înţelepciune, fiecare arătând că statele trebue să înceteze înarmările continue şi că dacă nu se poate să le suprime complect cum a cerut delegatul sovietic, cel puţin să le limiteze. Altfel reîncepe întrecerea fabricării uneltelor de moarte,—întrecere care nu poate sfârşi decât cu un nou războiu.

Când a fost însă vorba să se ia o hotărâre, înţelepciunea s'a transformat în teamă. Fiecare delegat se uita la cel de alături cu neîncredere. Cine poate garanta, zicea fiecare, că după ce eu voiu zvârli arma cu cele mai bune intenţii, — vecinul nu va ridica ciomagul ascuns la spate şi mă va lovi hoţeşte?

Suspiciunea reciprocă e caracteristica vremii noastre. Lucrul e în mare parte explicabil: sunt numai 13 ani dela călcarea neutralităţii Belgiei, care fusese garantată prin conferinţe şi iscălituri de mari puteri. Singura soluţie ar fi aceia propusă de d. Litvinov: dezarmarea completă şi definitivă a absolut tuturor statelor. Să se stabilească prin aceasta o egalizare ideală a forţelor, care să împiedice conflictele armate. Dar nimeni nu se poate hotărî să înceapă, şi însăşi Rusia, deşi făcea atât de mare caz pe tema aceasta, a întrebuinţat im diat formule de politeţă medievală, înversând sensul vestitei invitaţii de războiu: „Commencez, M ssieurs les Anglais"...

Rezultatul practic al conferinţei a fost hotărîrea de a se forma un *comitet de siguranţă*, care de-acum înainte urmează să se întrunească, să discute şi... iarăşi să se întrunească.

*

Totuşi, nu trebue să fim prea neîncrezători. Statele nu vor lăsa jos armele de bună voe, *dar vor fi silite la aceasta de teribilele nevoi care le apasă din zi în zi mai mult.* Nu teama de un nou război mondial a făcut pe Anglia să se „convertească pentru dezarmare", ci mai degrabă nevoia de a da altă întrebuinţare enormelor capitaluri care se cheltuesc anual cu materialele necesare armatei. Bugetele se încarcă din an în an tot mai mult, fără a se ajunge totuşi la o pregătire definitivă şi perfectă a apărării naţionale. Invenţiile şi descoperirile care se fac într'un an, sunt anulate de cele din anul următor. Materialul comandat se învecheşte până ese din uzine. Astfel, necontenit trebuesc cheltueli nouă şi din ce în ce mai mari.

Pentru a înţelege ce înseamnă aprovizionarea cu muniţiuni, e de-ajuns să spunem că un singur obuz de tun de calibru mare, costă peste una sută mii lei. Socoteala banilor necesari pentru „înzestrarea cu muniţie şi armament" dă nişte cifre ameţitoare.

Miniştri de finanţe trebue să taie bugetele instrucţiei, sănătăţii, industriei, comunicaţiilor, artelor pentru a putea satisface cheltuelile necesare înarmării.

Cu toate aceste sacrifici, nu se poate ajunge la rezultate liniştitoare. Ţările sărăcesc adunând ecrazită în magazii, dar nesiguranţa creşte.

De aceia, dându-şi seama că urmând pe aceiaşi cale merg la pieire, că chiar dacă nu vor avea războiu în afară, pregătesc războiu civil înăuntru,— marile ţări se gândesc sincer să găsească un mijloc de siguranţă pentru oprirea înarmărilor.

I. L.

In pag. III-a
Ultima Oră
telegrafică şi telefonică

Actualităţi politice

De la un banchet

D-nii Petrovici, Manoilescu etc. au făcut totdeauna pe averescanii anti-liberali, fiind în divergenţă ireductibilă cu d. Goga.

Generalul însă (la sfat cu d. Goga) şi-a făcut totdeauna interesele politice din mila şi din capriciul liberalilor.

La congresul partidului, s'a aprobat necondiţionat politica liberaloidă trecută şi viitoare, a şefului; iar d-nii Petrovici şi Manoilescu au tăcut şi au înghiţit.

D. Manoilescu a tăcut până la urmă. Dar d. Petrovici s'a simţit jenat; şi de aceia a luat cuvântul la banchetul în onoarea generalului, pentru a preconiza lupta îndârjită contra liberalilor. A făcut şi o distincţie între naţional-ţărănişti care sunt numai „rivali" şi nu trebuesc combătuţi; şi între liberali care sunt singurii „vrăşmaşi".

Nu vrem să spunem că d. Petrovici este anti-liberal numai la banchete... Dar constatăm că a fost singurul conviv cu asemenea idei şi în dezacord declarat cu d. Goga.

Scopul urmărit

S'au produs violenţe antisemite la Oradea şi în unele gări.

Guvernul are deci prilej să extindă starea de asediu şi să ia măsuri severe... contra naţional ţărăniştilor!

X.

Impărăteasa Maria Feodorovna

şi-a serbat a 80-a aniversară

Impărăteasa Maria Feodorovna, mamă ţarului Nicolae II, născută prinţesă Dagmar de Danemarca, şi-a serbătorit zilele acestea a 80-a aniversară, în castelul său de la Hvidoere, lângă Copenhaga, unde locueşte de la izbucnirea revoluţiei bolşevice.

Un comitet danez a adunat o importantă sumă care a fost dată împărătesei pentru operele sale de binefacere printre emigranţii ruşi din Danemarka, victime ale revoluţiei. La biserica rusă din Copenhaga s'a oficiat un te-Deum, iar emigranţii ruşi care locuesc în toate ţările din Europa şi de peste ocean, au trimes o adresă de felicitare şi omagii.

Dintre copiii regelui Cristian IX şi a reginei Luiza, care au domnit în Danemarka, Grecia, Rusia şi Marea-Britanie, numai trei se mai află în viaţă: împărăteasa Dagmar, ducesa Thyra de Cumberland şi prinţul Valdemar; ei locuesc acum cu toţii în ţara lor de origină.

ASPECTE

„Puţoismul literar"

Era un timp când minorii se menţineau numai la fabricarea versurilor; aceasta nu constituia un rău chiar atât de mare, pentru că după câteva exhibiţii prin pagini îngăduitoare de reviste, ei erau puşi la locul lor de recenzenţi serioşi şi cu autoritate.

Vremurile s'au schimbat: minorii de astăzi sunt cuprinşi de o furie critică; toate ziarele, toate revistele, sânt aţaparate de minori cari—toţi, fără nici o deosebire de temperament—fac critică: literară, plastică, muzicală, teatrală.

Şi nu sânt satisfăcuţi de nimic. Nu le place nimic. Arborează în colţul gurii un dispreţ de ciocoi dezabuzaţi şi ei—cari în materie de literatură—ar trebui să bucherească încă romanele lui Dumas, se reclamă direct din Proust sau din Gide.

Este o impertinenţă a mucoşilor, invadaţi în foiletoanele gazetelor, care dezarmează pe cei

(Continuarea în pag. IV-a)

CÂND SE MĂSOARĂ APA...

Comitetul de direcţie al municipiului Iaşi a hotărât instalarea de contoare la cişmele.

Intr'un frumos roman intitulat „Keetje comisionară" al scriitorului olandez Neel Doff, găsesc următorul pasaj:

„...trebuesc trei căldări de apă în fiecare seară; asta face trei centi numai apa, deşi pentru ţiftertul cartofilor împrumutăm adesea de la vecină, care are robinet. Niciodată mama nu poate spala şi clăti destul rufele, din pricina scumpetei apei. Tu ştii toate acestea, Wuter, dar ţi le mai spun de teamă că, dacă le întâlnesc, să nu-ţi par cam nespălată. Nu-i vina mea; când locuiam la malul mării, mă înbăiam uneori şi ieşeam din apă lucind ca argintul şi trandafirie pentru ziua întreagă, dar aici unde apa trebue cumpărată cu căldările, devin pământie..."

Cuvintele acestea sunt atribuite de autor unei fete sărace din Amsterdam, şi oglindesc — desigur—un crâmpei de realitate.

Prin urmare, într'o ţară civilizată din Apus, sărăcimea nu-şi spală rufele cum trebue şi nu-şi spală corpul, *când e apa cu măsură* şi când o socoate scumpă chiar la 3 centi olandeji (6 bani la valuta normală). Sărăcimea e bucuroasă să recurgă la robinetul vecinului, şi n'ar putea-o face dacă la robinet s'ar afla un contor.

Dacă până şi în Olanda se întâmplă aşa, ce poate fi în România unde, în orce caz, educaţia higienică e mai scăzută? Ce-ar face sărăcimea ieşană când ar şti că plata apei se socoate după cantitatea consumată? Desigur, ar spăla şi s'ar spăla mai puţin ca până acum. Higiena ar fi grav compromisă.

E o cheştie de care administraţia municipiului e datoare să ţie seamă. Criza apei trebue altfel soluţionată decât prin contoare. Se pot instala contoare la instituţiile publice şi la industrii, *dar nu la particulari.*

C. R. GHIULEA

NOTA VESELĂ

— Cum îţi place noul meu portret?

— Foarte asemănător. Ionescu s'a speriat grozav când l'a văzut...

O EXPLOZIE PE OCEAN

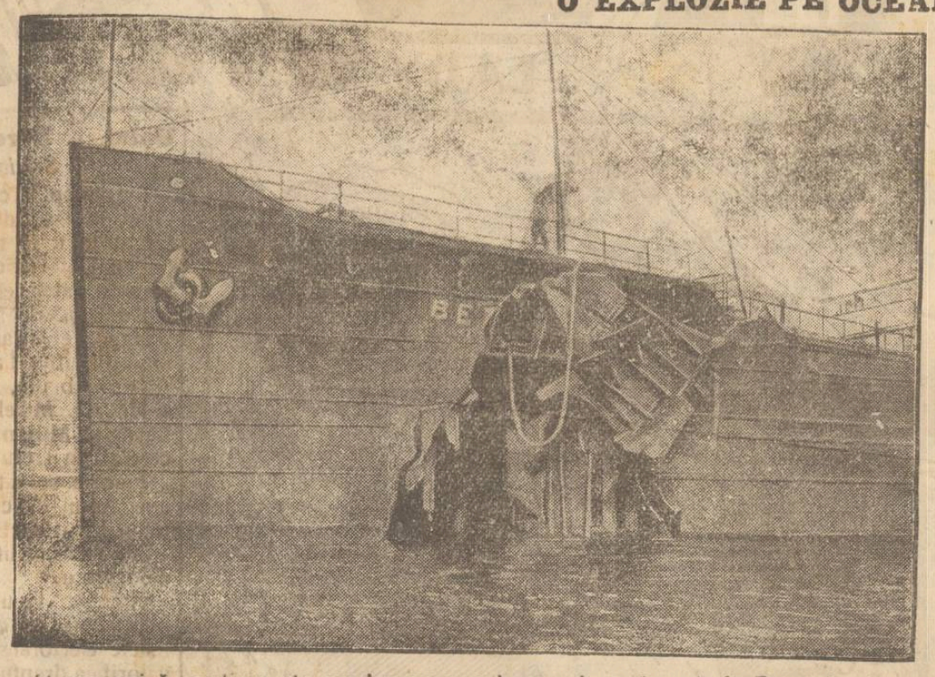

O groaznică explozie s'a produs pe vasul american de petrol „Beta" în drum spre Mexic. Mijlocul vaporului a fost rupt în întregime. Cu mare greutate, vasul a putut fi salvat de la înec.

Din toată lumea

Pacifistul militarist! — D. Coolidge, preşedintele Statelor-Unite, invita mereu pe celelalte State să-şi trimită delegaţi la conferinţe pentru dezarmarea navală. Vre-o două conferinţe de acestea au avut loc la Washington.

Acuma se anunţă, însă, că acelaş domn Coolidge a cerut parlamentului american să aprobe imediat construirea de noui crucişatoare.

Aşa se „dezarmează"!

*

Holera în Indii devine catastrofală. — In regiunea Bengal (India) s'au înregistrat săptămâna trecută 6000 cazuri noui de holeră. Cazurile declarate până acum se urcă cel puţin la 20,000. La Calcutta an murit în ultima săptămână 106 persoane.

Guvernul local repartizează— pe cât e posibil — medici şi serum, pentru combaterea cumplitei epidemii.

*

O excroacă originală. — La Berlin a fost arestată falsa baroană Kolonia de Barozzi, care în realitate era o excroacă rutinată. Fiind femeie frumoasă, ea se căsătorea lesne cu bărbaţi bogaţi. Astfel excroaca a ajuns să aibe numai în Germania 17 soţi, dintre care şi pe marele industriaş Robert Kraft. Odată căsătorită ea ruga pe prietenii soţului să-i facă diferite împrumuturi, atunci când bărbatul ei se afla în voiaj de afaceri. După ce încasa împrumutul, baroana dispărea din oraş, plecând în altă parte, unde repeta această tactică. Astfel a ajuns în mai puţin de trei ani să-şi agonisească o avere de trei milioane rentenmark.

*

Comerţ de ploşniţe. — Un medic francez a arătat de curând că ploşniţele conţin o substanţă foarte utilă pentru colorarea microbilor. Se ştie că microbii pentru a fi văzuţi la microscop trebue în prealabil să fie coloraţi cu o anumită culoare. Şi sângele ploşniţelor devine cea mai bună şi ieftină substanţă de colorat. Aceste mici insecte hidoase vor ajunge astfel un articol de preţ. Şi ch ar nu este exclus să se desvolte un comerţ întreg de ploşniţe.

*

O femeie teribilă. — La Thorn (pe graniţa polonă cu coridorul Danzig) trăeşte femeia Theresa Bart, care este socotită cea mai guraliv femeie din lume. Ea vorbeşte necontenit; iar când n'are interlocutori ea îşi vorbeşte sie însăşi. Toată lumea o evită ca pe o napastă.

Theresa Bart este nevoită să cerşească pe străzi, fiindcă nimeni nu vrea s'o primească în serviciu. De curând însă soarta a favorizat-o; ea a fost angajată de directorul unui circ, ca număr de atracţie în program.

Biblie românească

pentru orbi

Filiala din Cluj a „Societăţii femeilor ortodoxe", a hotărât imprimarea Bibliei în limba română, cu litere în relief (sistemul „Braille") pentru folosinţa orbilor. Pe cartea astfel reliefată, orbii pot ceti singuri prin pipăit.

Societatea femeilor ortodoxe se străduieşte în fel şi chip pentru a strânge fondurile necesare. E o acţiune folositoare, şi care merită toată lauda.

Studenţii şi problema monarhică

Este interesant a reţine faptul că studenţii, adunaţi în congres la Oradea Mare, au expediat M. S. Regelui Mihai următoarea telegramă:

„Studenţimea română creştină întrunită în al doilea congres general la Oradea, trimite Augustului Suveran, expresiunea devotamentului ei necondiţionat pentru Dinastia Română".

„OPINIA"

LITERARA ŞI ARTISTICA

Cheia sucesului.

Astăzi, o critică plină de elogii pentru un scriitor, oarecare, n'are nici un efect. Cititorii se mulţumesc poate să prindă pasagii din articol şi să spue bănuitori: „Da, înţelegem, recenzia e plătită sau recenzentul e prietin cu autorul. Şi apoi ce înseamnă o critică?...ea trebue să fie necruţătoare, să taie în carne vie".

Da, aceasta e mentalitatea onorabilului public contimporan. Numai o critică în stil revolver este bine apreciată şi discutată apoi cu frenezie. Scriitorii au pipăit şi ei această concepţie specială epocii noastre. Şi deaceia m'a mirat foarte puţin faptul că autorul local al unor broşuri de însemnări literare, întâlnindu-mă de curând m'a întâmpinat semnificativ:

—„Ai aflat, dragă, că am scos două volume; fă-mi te rog un mare serviciu şi înjură-mă în gazetă".

Autorul ştia perfect că numai astfel poate avea succes.

i. b.

FAPTE

Fierarul tenor.

Acum câtiva ani Carl Günthner era în Germania un simplu fierar, care îşi câştiga existenţa cu ciocanul şi nicovala lui. Odată lusă, la o şezătoare muncitorească, el a executat un cântec cu atâta talent şi măestrie, încât un meloman bogat care se afla acolo, l'a ajutat să înveţe conservatorul şi să debuteze la Operă.

Astăzi Günthner este unul dintre cei mai apreciaţi cântăreţi europeni, agonisind în scurta sa carieră muzicală o avere considerabilă. Deşi om avut, el îşi aminteşte însă cu nostalgie de trecutul său şi din când în când se reîntoarce printre foştii săi tovarăşi fierari, p trecând cu ei şi ajutându-i băneşte.

Victor Eftimiu în franţuzeşte

Dl A. Fayard, directorul revistei franceze „Candide" şi al noului „Théatre des Oeuvres

(Continuarea în pag. IV-a)

CRONICA DRAMATICA

de *Wratislavius*

TEATRUL NAŢIONAL:

Premieră: COMEDIA MORŢII (3 acte de *Adrian Pascu*)

Trupa FOTINO: „Altul la rând"

Exact un an după ce a fost jucată cu succes piesa d-lui *Pascu „Comedia Vieţii"*, tânărul autor s'a prezentat cu o nouă lucrare, continuarea ne spune d-sa, a ciclului proectat şi care oglindeşte câte-o latură din noile raporturi create de atmosfera post-belică.

„Comedia Morţii" este titlul celor „trei acte", în decursul cărora dibaciul dramaturg spune multe lucruri usturătoare pentru pleava ieşită la suprafaţă în urma grozavului cataclizm abătut asupra întregului pământ—y compris deci şi ţara noastră. Profitori de războiu—dar nu numai din speţa acelora care „au profitat de conjunctura favorabilă" ci exemplare din acelea pentru care nu există în nici-o limbă din lume noţiune, care să redeie incomensurabila scârbă ce-ţi răscoleşte întreaga fiinţă, când numai îi zăreşti. D'apoi mi-te când e vorba să stai mai aproape de ei sau, ferească D-zeu! să fii silit să ai cu ei de-afaceri. Specimene de acestea trebuesc fixate, prinse de vii, ca gândacii prinşi cu bolduri, păstraţi intacţi în cutii ermetice. Să vadă generaţiile tinere jivinele, în mărimea şi culorile naturale. Nu strică chiar puţină culoare şi lumină în plus. Să aibă de unde usca şi decolora soarele dătător de viaţă şi distrugător de microbi şi spurcăciuni.

Un plutonier „de aţă" a furat de a stins.

Cu cât era prăpădul mai mare, cu atât mai din gros şi mai fără scrupul, a cărat cu carele din cele destinate nenorociţilor, cărora le rămâneau ciolanele hrană corbilor. Şi atât de'mbelşugată a fost chiverniseala, că plutonierul *Brânză* s'a prefăcut în mare bogătaş, industriaş şi... viitor om politic.

Industriaş recent, foarte recent, dar... industriaş.

La fel cu cei mai mulţi parveniţi, el ţine să'şi cumpere şi legături sociale. Ca atare încuscrirea cu oameni subţiri. In cazul de faţă, Colonelul *Ştefăniţă Soare*, pe care războiul l'a ruinat, e ţinta ambiţiei lui Brânză. Fata colonelului va lua pe Brânză-fiul. Cum plutonierul i-a scos casa'n vânzare, natural că fata va ceda. In decursul desfăşurării acţiunii, lucrurile iau însă o întorsătură.

Pe deoparte colonelul reuşeşte să'şi plătească datoriile, pe de-alta fiica sa *Olina* descopere ce simţiminte frumoase umplu pieptul tânărului ei soţ. Mai intervenind şi pocăirea lui *Brânză* — în urma demascării sale

(Continuarea în pag. IV-a)

„METEOR"
RIGA.
CEI MAI ELEGANȚI
CEI MAI DURABILI
VERITABILI RUSEȘTI
GRAND PRIX
GIZ STADE-TIRGUS
PAR CENTIBUS

La „ANCORA"
IAȘI, Strada CUZA-VODA No. 42
peste drum de Sfatul Negustoresc
A sosit un mare transport de
Jucării și Cadouri
cu prețuri mai eftine ca ori unde
Rog clientela a se convinge.

La ferma BADAREU
s'au pus în vânzare
vinuri superioare
CU PREȚ REDUS

Mantile de DAME
toate Calitățile, găsiți cu prețuri reduse numai la
MAGAZINUL
„Napoleon Bonaparte"
Iași, str. Cuza-Vodă 5, (vis-a-vis de Pref. de Poliție)
Mare Asortiment de *Ștofe* pentru *Mantile* și *Rochii*, *Stofe* Bărbătești p. Paltoane și Costume.
Complect asortat cu *Șifoane*, *Indiane*, *Zefiruri*, *Atlasuri*, *Saten* de lână p. piăpumi. Mătăsuri p. Rochii și Mantile.
Nu confundați firma.

Dr. Marcu Caufman
BOLI INTERNE
VENERICE și SIFILIS
Consultă zilnic 2—8 p. m.
Iași, str. Palat 52

Nicolae Lateș
AVOCAT
Strada Ștefan cel Mare 13
Consult. 10-12 a.m. și 6-7½ p.m.

ORI CE BARBAT „BINE" SE RADE NUMAI CU FAVORITA
LAMA DE LUX
PIERRE
INTRODUSA IN TOATĂ LUMEA CEA MAI FINĂ AVÂND ALIAGIU DE ARGINT

TUSA RACELI la PIEPT GÂT PLĂMÂNI

Vindecă STOP TABLETE
Cutia cu 12 doze
OBSERVAȚI CUTIA

Cereți în toate farmaciile din România

Uniunea Evreilor Român
Secția Iași

Se aduce la cunoștință populației evreești din localitate că Organizațunea noastră a înființat un Comitet electoral pentru înscrierea în listele electorale.

Conteciosul lucrează în str. Ștefan cel Mare 34 la sediul nostru, sub șefia d-lui Avocat A. Rosenbaum, și cu concursul d-lor Av. Mimel Veinstein, Dae Lazăr și Milton Lehrer în fiecare zi de lucru între 6-7 p. m.

Fiecare solicitant va aduce cu sine Actul de cetățenie și Biletul eliberat de Biroul populației.

Toate formalitățile se fac în mod gratuit.

Nici un evreu nu trebue să piardă prilejul de a se înscrie în listele electorale spre a și putea valorifica drepturile de cetățean.

Termenul pentru depunerea actelor expiră la 25 Decembrie.

Președinte, M. WACHTEL
Secretar general
avocat Kva Ornstein

Meetingul sionist
din sala Sidoli

Aseară a avut loc în sala Sidoli un mare meeting sionist, convocat de organizația sionistă din Iași. A prezidat d. *Moritz Wachtel* directorul general al Băncei Moldova. D. Wachtel a adus omagiul d-lui dr. Weizman, președintele executivei mondiale sioniste.

Rostesc cuvântări dnii *Fred Șaraga*, *Isac Nacht*, *dr. Brezis* și *Moses Duf*.

D. *rabin ar. Thenen* vorbește în limba germană, salutând în cuvinte mișcătoare pe prof. Weizman, animatorul idealului tuturor evreilor.

Oratorul evocă apoi suferințele și speranțele milenare ale poporului evreu.

D, *prof. Weizman*, primit cu ovații, mulțumește numerosului public pentru primirea făcută. Vorbește despre situația din Palestina, exprimând speranțele și posibilitățile de îmbunătățire, face o expunere de politică generală, arată activitatea și rolul mișcării sioniste și îndeamnă pe evrei să-și dea obolul pentru reînvierea patriei lor. D. Weizman aduce elogii d-lui Duca ministru de interne pentru spiritul d-sale civilizat și înțelegător.

Jaful din Hodora-Iași
a fost simulat

Datornicul nu vroia să-și plătească datoriile

Am relatat în numărul ziarului nostru de eri, jaful comis în noaptea de 5 Decembrie, la săteanul N. Sticiu din com. Hodora-Iași.

Jandarmii au început îndată cercetările pentru prinderea autorilor.

Dela primul interogatoriu luat lui Sticiu, acesta s'a încurcat în declarațiuni, iar spusele soției sale se contraziceau cu ale lui Sticiu.

In cele din urmă el a fost nevoit să recunoască faptul că jafut a fost simulat.

Fiind dator aproape 100000 lei la mai multe Bănci și la câțiva comercianți și neavând cu ce să-și achite datoriile, Sticiu a simulat furtul cu scopul de a scăpa de datorii.

El a fost arestat și înaintat Parchetului local.

PREPAR în mod foarte serios și conștiincios Elevi(e) de curs primar, secundar și comercial, garantând reușita. El mente că de slabe, în timpul cel mai scurt ajung la situațiuni școlare admirabile. *S. Costăchescu*
Cartierul C. F. R. Pavilionul 7
Iași-Nicolina

MAIORUL SĂNDULESCU: vinde casele din str. Palat 65; instalație de lumină, apă, closet, preț convenabil, venit anual 100.000 lei.

DE VANZARE case mari, cu 5 odăi, apă, electricitate, canal și curte cu pomi, în strada Speranței 8. Libere la vânzare. Se pot vedea între orele 2—5 p. m.

DUPA INCENDIU, se vinde un motor de 45 H. P.; cere o reparație de cel mult 15.000 lei; are compresor, pompă, apă și țevărie. Adresa str. Păcurari 129 Pandele Filip.

HALA de MOBILE
Haim Leib
str. Costache Negri 47
Cumpăr și vând orice fel de mobile uzate.
Cu prețuri reduse.
Chemat printr'o cartă postală vin la domiciliu.

DOCTOR
HERMANN MORGENSTERN
Specialist din Viena
pentru
BOLI INTERNE ȘI VENERICE
Tratament modern al bolilor
de Inimă, Plămâni și Stomac
Injecții cu *Insulin* contra *Diabetului* (zahar)
RAZE ULTRAVIOLETE
BAI DE LUMINA
s'a mutat în strada Cuza Vodă 6 colț Sărăriei
(Deasupra Farmacia Jelea)
Consult. 8-1 a. m. și 3-8 p. m.

DOCTORUL
R. DAMSKER
str. Ghica-Vodă No. 44-46
consultă zilnic:
MEDICINĂ INTERNA
Sifilis, Genito-Urinare
8—11 a. m. și 3—7 p. m.

SE VINDE la licitație publică la Trib. Iași s. III-a în ziua de 15 Decembrie a. c. Imobilul din Iași str. Tăutu No. 8, compus din patru camere, bucătărie și atenanse. Licitația începe de la 305.000 lei.

STUDENȚI prepară elevi de ambe secții (real și modern) la toate obiectele, în condițiunile cele mai avantajoase.
A se adresa la ziar.

Arta la Municipiu

Am relevat, în coloanele acestui ziar, nevoia de a se introduce o ordine la Primărie, în ceia ce privește tablourile, pe care diferitele administrațiuni le cumpără pentru comună de la artiștii noștri.

Zisele noastre au fost ascultate.

In adevăr, d. Osvald Racoviță, primarul municipiului, a delegat pe d. Mateescu, cunoscutul sculptor și pictor, cu aranjarea micei pinacoteci comunale.

Tablourile de mai de seamă au fost așezate în cabinetul primarului, celelalte au fost distribuite, pe la alte birouri.

Tabloul d-lui Băncilă. *Christ in anul 2000* ocupă locul de cinste. Tablourile sunt așezate de d. Mateescu cu multă pricepere. la acelaș timp s'a întocmit un inventar de toate tablourile,—să se cunoască din ce se compune și această avere comunală.

In sfârșit marele tablou al lui Băncilă *Culesul vieii* a fost așezat pe peretele din fața ușei de intrare. E un simbol căci cetățenii aștaptă să vadă atârnat tabloul *culesul roadelor activitătei d-nului Osvald Racoviță.*

Il așteptăm și noi — cu toată răbdarea cuvenită.

DAN

Depozit de cherestea distrus de incendiu
Focul a fost pus

Fălticeni.—Un puternic incendiu a distrus depozitul de cherestea din satul Costești, proprietatea comerciantului Haim Copel din Tg. Frumos.

Din cercetări s'a stabilit că focul a fost pus.

De notat că acest depozit a fost consumat și anul trecut de incendiu, dar cercetările n'au putut stabili nici până în prezent cine este incendiatorul.

INFORMAȚII

x **Scarlatina.** — In ultimele două zile s'au declarat încă opt cazuri de scarlatină, dintre care două în județ.

In oraș scarlatina s'a declarat în străzile Costachi Negri, Peneș Curcanul, Inundați, I. C. Brătianu și Carol.

In această din urmă stradă s'au declarat două cazuri.

•

In total se găsesc astăzi în spitalul de izolare 114 bolnavi de scarlatină.

Ieri au ieșit din spital cinci scarlatinoși vindecați.

•

In com. Sculeni Ruși s'a declarat un caz de pustula maligna. Bolnavul a fost adus și internat în spitalul de izolare.

x D. Const. Dumitrescu, negustor în Piața Sf. Spiridon, a reclamat poliției că servitorul său Ion Ciobanu din Fălticeni i-a furat suma de 11.300 lei.

Servitorul a dispărut. Poliția cercetează.

x In seara zilei de 28 Decembrie are loc un *Concert muzical* în salonul școalei „Steaua", dat de d. S. Schächter, elev al Conservatorului de Muzică — clasa d-lui prof. Mezzetti, cu concursul muzical al d-nei Sarah Goldștein, d-rei Irma Schönberg și a d-lui prof. Enrico Mezzetti.

x *Prețul peștelui.* — Pentru a preveni o eventuală urcare a prețului peștelui, d. ajutor de primar T. Zipa a cerut Biroului de Vânzare a peștelui din Galați și Brăila să i se trimită zilnic buletinul de vânzare.

In acest fel se va putea face controlul zilnic al prețului de vânzare în oraș.

x *Polițienești.* — Au fost duși la secție Zigmun Cotoi din Țutora și Maria Ionescu având cu ei trei coșuri cu mai multe rochii de matasă, lengeria și resturi de stofă spre a explica proveniența.

— D. comisar Daulja făcând aseară o razie, a constatat că se juca pe bani în cafeneaua Marinică și Abramovici din Bulev. Ferdinand.

D sa a confiscat o masă și mai multe zaruri.

x Eri a încetat subit din viață, funcționarul Grigore Grigoriu din Ungheni.

Cunoscutul proprietar d. Leopold Cupfer, a cerut Parchetului să-i autorize o serie de descinderi în Buciumi și Vladiceni pentru a putea descoperi pe autorii furtului de la vila sa din Vădiceni.

x Comisiunea compusă din dnii ajutori de primari I. Popovici și M. Borcea, d. ing. Andriescu-Cale și Niculescu vor pleca azi la Moldova-Timișești pentru a inspecta lucrările noi efectuate, precum și digurile de apărare a conductei de apă de la Timișești.

x Inscrierile în listele electorale pentru Camera Agricolă, se fac la Municipiul Iași Dir. Administrativă, de la 1—15 Ianuarie 1928.

x Comuna a dispus repararea cu prundiș și moluz a șos. Naționale și o parte din calea Viilor.

x *Proces de tâlhărie.* — Azi dimineață a început la consiliul de război secția II, procesul de tâlhărie intentat unui grup de 14 soldați în frunte cu un oarecare N. Zagovei.

Tâlhăriile s'au comis în anul 1917—în nordul Basarabiei.

Consiliul este prezidat de d. col. Naum.

Sunt peste 30 de martori propuși de ambele părți.

x Sâmbătă 10 Decembrie ora 9 seara precis va avea loc obișnuita șezătoare literară artistică a Societății „Hametiv" în localul Cantinei Ghelțer str. Elena-Doamna.

Va conferenția Dl. Profesor Universitar *Eugen Herovanu* despre „Paria". Urmează un bogat program artistic.

După ora 9 accesul în sală va fi interzis.

x **Pentru artista Lucia Burada.**—Din inițiativa cercului „Lunelor Romănce" din Tatarași, pentru Duminică 11 Decembrie a. c. la Atenul popular, va avea loc *o șezătoare* în scop de a ajuta pe una din cele mai distinse absolvente ale conservatorului din 1 și d-ra Lucia Burada, plecată pentru studii la Viena; fiică a acelui ce a fost marele patriot și compozito al neamului T. Burada.

D-na prof. Eliza Iosif, va vorbi: „In memoria câtorva eroi ai neamului"; iar d-nii profesori Teodorescu, Bârsan, Cioban etc. precum și artiști ai teatrului național și elevele școalei de fete „Hatmanul Nicoara" se vor produce în partea artistică.

Publicul este rugat a sprijini această inițiativă într'un scop atât de frumos.

x A fost trimisă la spitalul Sf. Spiridon săteanca Maria Ioaiei din com. Aroneanu, care fiind însărcinată, a băut o cantitate de piatră vânătă crezând că astfel va avorta.

x D-ra Vetuța Ottea, a fost numită maistră ajutoare de mode și flori la școala profesională Sf. Sava în locul vacant.

x In sala școalei de Belle-Arte, se deschide la 18 Decembrie expoziția d-lui Cosmovici. Se vor putea admira tablourile recente ale distinsului artist, așteptate cu nerabdare de admiratorii săi.

x Autoritățile polițienești au început cercetări peentru descoperirea unui isteț pungaș de tren, care și-a făcut apariția în trenul Iași-București și Iași-Pașcani.

ULTIMA ORA

Mare incendiu în Banat

50 case distruse la Oravița

București 8 — Ieri după amiază a sosit o telegramă din Lugoș cum că la Oravița un groaznic incendiu a distrus 36 case în strada principală, între care și cazarma reg. 24 infanterie. Cu acest prilej, 2 persoane au murit, iar mai multe au fost rănite.

Interesându-ne la ministerul de interne, ni s'a confirmat știrea, cu adaosul că au fost nimicite 50 case. Focul a pornit chiar de la cazarmă. Pagubele sunt de câteva zeci de milioane.

Aseară la ora 9 incendiul a fost complect localizat de pompierii din Temișoara, Reșița și Bocșa-Montavă.

S'a instituit un comitet pentru ajutorarea sinistraților.

Regele Alexandru are grijă

de studenții jugoslavi

Belgrad 8. - Regele Alexandru a predat eri rectoratului Universității, vastele clădiri ale căminului studențesc, construite în întregime cu banii regali

Cu acest prilej a avut loc o frumoasă solemnitate.

La Cameră

București 8. — Luni 12 Decembrie va începe la Cameră discuția proectului de reorganizare a ministerului de finanțe. Luni 19 Decembrie va începe discuția asupra bugetului general al statului.

Tulburările antisemite din Cluj

Cluj 8.— Eri la prânz au început să sosească în Cluj trenurile speciale cu studenții care se întorceau dela congresul din Oradia. Fusese luată dispoziția ca trenurile să nu se oprească în gara Cluj, dar unii studenți s'au suit pe locomotive și au obligat pe mecanici să oprească.

In gară se afla armată, care a ținut în loc pe studenți până la 3 jumătate, când un cordon a fost rupt. Armata a refăcut cordonul, dar la ora 5 a sosit trenul cu studenții cluj ni. Masându-se mult tineret a izbutit să rupă cordonul și au trecut pe calea regina Maria, unde au spart mai multe geamuri. In dreptul hotelului Astoria, manifestanții au fost opriți din nou. Atunci ei s'au înapoiat și au luat-o pe calea Regele Ferdinand, unde au făcut unele devastări.

Unele grupuri au trecut pe străzile laterale spre piața Unirii. Armata le-a oprit în diferite locuri. Un grup mai mare a fost blocat în fața poștei, unde s'a produs o mică încăierare. Câțiva studenți au fost răniți de trupele din cavalerie. S'au operat 20 arestări.

Spre seară au continuat incidente izolate. S'au spart geamuri la Cafe Metropol, la Banca Marmorosh Blank și la câteva prăvălii.

In gară, mai mulți călători evrei au fost molestați.

*

Un tren a fost oprit la Huedin, unde un grup de studenți s'a dedat la dezordini.

Alți studenți s'au oprit la Șicani, unde au devastat o cârciumă de lângă gară.

*

Oradia-Mare 8.—Poliția a operat 25 arestări. Câțiva sunt studenți, dar restul sunt persoane suspecte care căutau să se folosească de tulburări.

Consfătuirea majorităților

București 8 — Eri înainte de ședința Camerei a avut loc o consfătuire a majorităților.

D. *Vintilă Brătianu* a făcut pel la solidaritat a majorităților, sfătuindu-i să-și păstreze calmul față de provocările opoziției. Primul ministru a adăugat că partidul liberal este singurul în stare să stăpânească venimentele.

D. *dr. Lupu* ministrul muncii și d. *C. Musceleanu* deputat lupiat, au asigurat pe d. Vintilă Brătianu de concursul necondiționat al partidului lor.

Bogătașul Seceleanu

pus sub consiliu judiciar

București 8.— Soția marelui agricultor Seceleanu, a cerut punerea sub interdicție a soțului ei pe motiv că a risipit 100 milioane în imprejurări de care nici nu-și dă seama.

Tribunalul Ilfov a admis în parte acțiunea, punând pe Seceleanu subt consiliu judiciar.

Asasinii din str. Rosetti

se află asupra în Capitală

București 8.—In legătură cu dublul asasinat din str. C. A. Rosetti, câțiva polițiști din București au plecat în Bucovina, la comunele de unde suut originari Busaciuc și Bungârzeanu

La mitocul Dragonimea a fost găsită familia Augistinei Meleher, amanta lui Bungârzeanu. Ea este disparuta.

In comuna Ropcea a fost găsită familia lui Lăcusta, zis Susaciuc. Părinții lui au declarat că fiul lor Ion Lăcustă lipsește de acasă de patru ani de zile și nu mai știu nimic despre dânsul.

*

Se știe că după o săptămână de la comiterea crimei Bungârzeanu a reapărut în Capitală,

Poliția este sigură că asasinii se află încă în București. Un proprietar din Calea Griviței, surprins o convorbire suspectă între doi bărbați și o femeie. La un moment dat, un sătean care trecea pe acolo, a recunoscut pe Bungârzeanu și l-a strigat de nume. Bungârzeanu a întors capul, dar imediat a fugit pierzându-se în mulțime împreună cu cei doi tovarăși.

Eri dimineață banditii au fost văzuți pe calea 13 Septembrie.

Poliția înștiințată imediat, a împresurat tot cartierul, dar până acum fără rezultat.

Raporturile amenințătoare

INTRE LITUANIA ȘI POLONIA

Geneva 8,—Interviewat de trimisul ziarului „Excelsor". d. Woldemaras a declarat că situația dintre Lituania și Polonia a devenit imposibilă Lituania dorește pacea și cere intervenția Ligii Națiunilor spre a calma fierberea ce a mai rămas să se transforme într'o lovitură de forță.

*

D-nii Briand și Streseman au primit în cursul dimineții pe d. Waldemaras. șeful guvernului lituan îndemnându-l din nou să înlesnească o soluție pe cale amicală a conflictului cu Polonia.

Dezmințirea întrevederii

Briand—Mussolini

Paris 8.—Agenția «Havas» este autorizată să desmintă informația apărută în unele ziare străine după care d. Briand ar fi primit și acceptat o invitație de a se întâlni chiar în cursul zilei de mâine, cu d. Mussolini.

Serviciul aerian în Răsărit

Varșovia (Ceps). — In anul viitor rețeaua comunicațiilor aeriene poloneze va fi mărită atât în interiorul statului cât și prin legăturile cu străinătate.

Katowice va fi legat cu Danzig și se va mai înființa o linie aeriană de la Berlin prin Poznan-Varșovia și Vilna până a Moscova.

La linia existentă Varșovia-Lwow, se va alăsa traseul București-Constantinopole- Angora.

Noui descoperiri arheologice

în județul Roman

Invățătorul Petru Atudorei, directorul școalei primare mixte din com. Cuza Vodă jud. Roman, în urma cercetărilor personale ce a făcut la Dealul Barca — punctul „Hârtopa"cota 358 — a descoperit urmele unui sat preistoric, găsind material identic cu cel dela stațiunile din Hândrești-Roman.

La timp vom reveni cu amănunte.

Contra comitagiilor bulgari

Viena 8.—In urma noului atac banditesc de la Strumița, guvernul jugoslav a hotărît să ia măsuri severe la granița Bulgariei, pentru a pune capăt incursiunei comitagiilor.

Accident de tren în Spania

Paris 8 — Un tren de călători s'a ciocnit cu un tren de marfă în stațiunea Oviedo, lângă Madrid. Doi călători au fost omorâți și foarte mulți răniți.

Prinderea unei bande de tâlhari

lângă Ungheni

In urma multiplelor furturi comise în ultimul timp în județul nostru, jandarmii au inceput o serie de cercetări pentru prinderea tâlharilor.

In apropierea de Unghen jandarmii au dat de cuibul unei bande de hoți. Acolo au fost capturați patru tâlhari. Ei sunt : Gh. Cujbă, evadat de la Galata, Ion Cibotariu și Vasile Ciripițoi, ambii din jud. Bălți și femeia Elena Spițeru, concubina lui Cujbă.

Ciripițoi a declarat că acasă la dânsul se întruneau hoții și pun au la cale furturile.

Raufăcătorii au recunoscut mai multe lovituri date în județul Iași. Ei au fost aduși la Iași ; și vor fi înaintați parchetului.

x Societatea studenților în Agricultură, „Ion Ionescu-Brad" dela Universitatea din Iași, aduce și pe această cale ville sale mulțumiri, Domnului *Eduard Lăzărescu*, Prefectul poliției municipiului Iași, pentru concursul larg, ce Domnia-Sa a bine-voit să-l dea acestei societăți.

INFORMAȚII

x **Un comentar.** — Ziarul „Dreptatea", oficiosul partidului național-țărănesc, scrie :

„Se știe că la alegerile generale guvernul Brătianu a făcut cartel cu Uniunea Evreilor Români. D-dr W. Filderman a și fost ales deputat al Capitalei pe lista liberală. La toate solemnități parlamentare reprezentantul „minorității evreești" creiată ad-hoc își citește slovele de proslăvire a noilor săi idoli frații Brătianu.

„Același guvern la Oradea Mare patronează agitațiile antisemite și agresiunile săvârșite de tineretul universitar adunat în congres.

„Generalul Moșoiu șeful partidului liberal din Ardeal, personal a condus mișcarea de provocare, într'un centru în care minoritarii sunt așa de puternic reprezentați.

„Pedeoparte admirăm consecvența guvernului, iar pedealtă parte nu ne putem reține a felicita pe d. dr. Fildermann, pentru marele său succes".

x **O ieșancă busrieră la Parga.** — Guvernul cehoslovac a acordat o bursă pentru Praga, unui licențiat român, care să urmat cursurile de slavistică la una din universitățile noastre. In ziua de 2 și 3 Decembrie, s'a ținut concurs la Universitatea din București.

Au fost trei candidați : d. Licea (Cernăuți), d. prof. Cruceru (Craiova) și d-ra dr. Margareta Ștefănescu, asistentă de Slavistică dela Facultatea de Litere din Iași. D-nii Licea și Cruceru s'au retras dela Concurs ; s'a prezentat numai d-ra Margareta Ștefănescu, care a și fost recomandată pentru a ocupa această bursă de comisiunea de examinare compusă din d. Prof. Ilie Bărbulescu, președinte, și d-nii Cancel și Giurescu, membri.

x Studenții ieșeni care au participat la congresul de la Oradea Mare, se reîntorc în localitate astă seară la orele 8, venind cu trenul de Pașcani.

x Astăzi la prânz o delegație din partea asociației studenților evrei, în frunte cu d. Dale Lazăr a fost primită de d. dr. Weitzman.

x Doamnele membre ale *„Asociației pentru emanciparea civilă și politică a femeilor române"* sunt înștiințate că Vineri 9 c. ora 4 jum. are loc obișnuita adunare la sediul societății creștine F. R. str. Dancu No. 5. Se va vorbi despre activitatea Ligei Națiunilor. Sunt invitate a lua parte orice persoane care poartă interes asociației.

x *Inceput de incendiu.*—La locuința d-lui Botez, proprietarul unei cafenele din str. Anastasie Panu, s'a declarat astă noapte un început de incendiu.

Focul a pornit dela o candelă ce se afla într'o odaie, aprinzându-se lucrurile din casă.

Sosind pompierii, focul a fost stins înainte de a lua proporții

x *O consfătuire la reg. 4 jandarmi.* — Eri a avut loc la regimentul 4 jandarmi, o conferință la care au participat ofițerii superiori și căpitanii din garnizoana Iași.

A prezidat d. col. Bălănescu, comandantul regimentului.

S'a discutat chestiunea unificării jandarmeriei, hotărându-se reorganizarea secțiilor și posturilor de jandarmi.

In urmă s'a luat în discuții proectul de lege asupra noului regulament al jandarmeriei.

Astăzi va avea loc a doua ședință.

x **A apărut volumul „Pământ și Soare,** cuprinzând prima culegere a poeziilor talentatului poet **ieșan G. Bărgăuanu.**

Tribunalul Jud. Iași secția III-a

Publicație de Vânzare

No. 8673 din 23 Noembrie 1927

D-l Jude Sindic al Trib. Iași s. III-a, prin raportul No. 1949 | 1927, a cerut Trib. Iași s. III-a ca să autorize Corpul Portăreilor să facă toate formele de vânzare prin licitație publică a imobilului din Iași, str. Crucii No. 8, 10, 12 și 12 bis, propr. falitului Șloim Feinsilber, în care imobilul falitul are a treia parte în plină proprietate.

Tribunalul Iași s. III-a, admitând cererea prin Jurnalul No. 6326 | 1927 a autorizat Corpul Portăreilor să facă formele de vânzare, a imobilului urmărit a cărui descriere este :

Un teren în întindere de aproximativ 2008 m. p. lat în str. de 34 m. și 71 m. adâncime aproximativ. Pe acest teren se află patru imobile cu No. 8 10, 12 și 12 bis, cele trei dintâi sunt vecine și în proastă stare, iar altul nou și în bună stare. Primul imobil No. 8 se compune din 2 odăi și o bucătărie cu un antret de scânduri, o șură de lemne, o fântână cu colac, imobilul este construit de cărămidă și piatră acoperit cu tablă. Alipit de acesta imobilul cu No. 10 compus din două apartamente de câte o cameră și o bucătărie, acoperit cu tablă, construcție de cărămidă pe temelie de piatră, alipit de el una șură veche de scânduri de brad, acoperită cu draniță. Imobilul mai are o pivniță de piatră și cărămidă cu 7 scări de lemn. Imobilul No. 12 construit de cărămidă, acoperit cu tablă, coridor de scânduri cu giamuri și cercevele plite, compus din 3 odăi și o bucătărie cu o șură de lemn. Imobilul No. 12 bis, în care se găsește instalat un atelier de tipografie, construit din cărămidă pe temelie de piatră, acoperit cu tablă, construcție nouă, conține un atelier de tipografie cu două camere, toate aceste imobile evaluate de expert la suma 217.107, iar partea indiviză de o treime la 216.666 lei aparținând falitului.

Se încunoștiințează că vânzarea și adjudecarea acestui imobil adică o treime indiviză ce aparține falitului, va avea loc în pretorul Trib. Iași s. III-a în ziua de 12 Ianuarie 1928, ora 12 amează începându-se licitația publică de la suma evaluării expertului, cu facultatea D-lui Jude Sindic de a o începe și de la o sumă mai mică, sub rezerva omologării Tribunalului.

Dosar No. 13 | 925

Președinte, M. Eșianu

Portărel, V. Stănescu

TRETORN
GALOȘI și ȘOȘONI
DURABIL ELEGANT

H. GHERNER
avocat
Birou de Notariat
str. Elena Doamna 26
colț cu str. Anast. Panu
(casele Brumer)
Cons. 7½-9 a. m. și 7-9 p. m.

Incendiu de astăzi

din str. Ștefan cel Mare

Un puternic incendiu s'a declarat astăzi la ora 1 și jum. p. m. la casele proprietatea Horovitz din str. Ștefan cel Mare, pornind de la magazinul „La moara de aur" proprietatea comercianților Otoi și Rozenzweig.

Focul a mocnit mai mult de o jumătate de oră, distrugând marfa din prăvălie și abia la orele 2 flăcările au izbucnit în afară. Localul magazinului a fost complect distrus.

Incendiul se întinde la etaj unde elocuește dentistul Polingher. Alături se află magazinul de blănării al d-lui Sandberg iar la etaj „Banca Moldova de jos".

La ora când închidem ediția, focul continuă cu putere.

✝

Adânc întristații : Eufrosina soție, Elvira și Ionel Cutzonică cu copiii, fiică și ginere, Dimitrie, Alexandru, Theodor, Constantin, Ortance, Alice și Marcel Handoca copiii, Maria Gr. Iamandi, Victoria Popov cu copiii, Sofia Zaharia cu copiii, Maria și Dimitrie Handoca, Elise Handoca, Zoe Șuțu cu copiii, Florica și Zamfir Handoca cu copiii, frați și surori, Valentina Handoca cu copii, Dr. Theodor Popovici și Maria Gr. Iamandi cumnat și cumnate, Nathalie și Ioan Iamandi, Aneta și Vasile Iamandi cu fiul, Corina și Dr. Dimitrie Iamandi cu fiul, Mariette și Alexandru Iamandi cu fiica, nepoți și nepoate, precum și familiile : Ionescu, Cazaban și Irimescu, au profunda durere a anunța încetarea din viață a iubitului lor

ALEXANDRU D. HANDOCA

Avocat

Director al Creditului Urban Iași

săvârșit din viață după o lungă suferință în ziua de 8 Decembrie ora 6 jum. dimineața, la locuința sa din str. Buna Vestire 4.

Inhumarea rămășițelor pământești va avea loc în ziua de 10 Decembrie c. ora 2 p. m., în cavoul familiei din Cimitirul Eternitate.

Cortegiul va porni de la locuința defunctului.

Această ține loc de orice înștiințare.

[redacted]

[redacted]

✝

Societatea Creditului Funciar Urban din Iași

cu mare regret aduce la cunoștință încetarea din viață a directorului ei

ALEXANDRU D. HANDOCA

Inmormântarea va avea loc în ziua de 10 Decembrie ora 2 d. a.

Cortegiul funebru va porni spre locuința de veci, de la locuința sa din str. Buna Vestire 4.

[redacted]

Tribunalul Jud. Iași secția III-a

Publicație de vânzare

No. 8978 din 1 Decembrie 1927

Se încunoștiințează că Trib. Iași S. III-a în urma raportului D-lui Jude Sindic No. 4990 | 927 a autorizat a se scoate din nou în vânzare prin licitație publică prin mijlocirea Corpului de Portărei Iași averea mobilă a falitului Moise Segal din Iași, str. Elena Doam a No. 62 compusă din mobilier casnic, evaluat de expert la suma de 9644 lei.

Vânzarea și adjudecarea acestei averi va avea loc în ziua de 19 Decembrie 1927, ora 2 p. m. la fața locului, începându-se licitația publică dela suma evaluată de expert, cu facultatea D-lui Jude Sindic de a o începe și de la o sumă mai mică, sub rezerva omologării Tribunalului.

Dosar No. 39 | 927

Președinte, M. Eșianu

Portărel, V. Stănescu

DOCTOR
Tr. Mihailescu
asistent universitar
chirurg secundar gynecolog la spit. Maternitatea
BOLI DE FEMEI, GENITO-URINARE-SIFILIS
Str. Lăpușneanu No. 18, etaj
Telefon No. 16
Consult. 1—3

DOCTOR
ROSA LUPU
BOLI DE FEMEI ȘI COPII
str. Ștefan cel Mare 11 etaj
(Deasupra Soc. Inlesnirea)
Cons.: 10-12 a. m. și 3-6 p. m.

S. Premisleaner
AVOCAT
BIROU DE NOTARIAT
strădela Bărboiu 8
Cons. 8-9 a. m. — 7-9 p. m.

STIRI DIN TARĂ ŞI STRAINATATE

ASPECTE

(Continuarea din pag. I-a

cu bun-simţ ; aceşti imberbi intelectuali decretează gloriile şi distrug altele consacrate, pentru că toleranţa celor cu răspundere este prea mare.

Epoca „puţoismului literar" cum a numit-o Paul Zarifopol, trebue să înceteze ; este o ruşine avalanşa de puţoi cari îi tiac pe criticii, falsificând gustul cititorilor cari—ori cum—se îndrumează şi după aceşti indivizi.

Şi hotărârile acestor indivizi sânt definitive : când unul din ei a declarat că Arghezi este nul, nu mai revine chiar dacă i s'ar arde ochii cu toate lumi nile de fulger din versurile lui Arghezi...

Trebue să reacţionăm. E inadmisibil ca gustul publicului să fie lăsat la discreţia copiilor obraznici cari—incapabili să lege două fraze exprimând o idee sau o privelişte—dau sentinţe şi „critică" activitatea acelora cari produc cu temei.

Puţoismul literar trebue să înceteze. *G. Spina*

„Atentatul" simulat
contra fostului prinţ Carol

In presa pariziană s'a vorbit zilele trecute de un atentat p ăuit contra fostului prinţ Carol,

Un student numit Marinescu pretindea că anumite persoane pe care nu voia să le numească şi care au fost socotite de o parte din presă ca în slujba guvernului român, i-au propus să asasineze pe exprinţul Carol. Refuzând să execute angajamentul ce-şi luase la început, a fost atacat

„Victima" s'a dovedit curând că nu este decât un farsor ordinar. Intrebat la poliţie asupra locului unde a fost atacat, n'a putut să dea nici o preciziune.

Ca urmare a acestui „atentat" care a făcut vâlvă în presa străină, studentul Marinescu a fost expulzat de autorităţile franceze.

Se dovedeşte că anturajul exprinţului a simulat „atentatul" în scop de reclamă.

x Din cauza furtunei, valurile au trecut peste digul de larg al portului Constanţa şi au inundat cheiul de mărfuri. Acestea au suferit grave avarii.

„OPINIA"
literară şi artistică

(Continuare din pag. I-a)

libres" din Paris, a cerut d-lui Victor Eftimiu piesa sa „Le fantôme de celle qui viendra", adaptată în franţuzeşte de René Jollivet şi Ionel Jianu.

Moştenirea lui Figaro

Beaumarchais, autorul Bărbierului de Sevilla, împrumutase pe vremuri guvernului din Washington suma de 3 milioane 600.000 livre. Cincizeci ani după moartea sa, statul ameri can plătise moştenitorilor 800.000 livre din datoria totală. Restul de 2 milioane şi 800.000 livre n'a fost achitat nici până astăzi.

Şi succesorii lui Beaumarchais nu întreprind nicio acţiune. Dealtfel ar fi şi cam tardiv.

Premiu literar

In Franţa, premiul „Lasserre" a fost decernat de curând lui Paul Fort, care se intitulează „prinţul poeţilor".

Succesul lui Reinhardt

Marele regisor Reinhardt obţine în America un succes desăvârşit. Reprezentaţi le companiei sale întrunesc săli arhipline şi reţete serioase de dolari. In special americanii gustă teatrul lui Shakespeare, pentru care au un adevărat cult.

Teoria judecăţii,

lucrarea păr. **Cicerone Iordăchescu** a apărut de curând. Studiul ştiinţific documentat, aducând şi aportul celor mai recente contribuţii ale savanţilor din străinătate, cuprinde numai premizele acestei teorii. Volumul următor va apare peste câtva timp, alcătuind împreună o operă de valoare în acest domeniu.

O carte de Pedagogie

A apărut volumul **„Noţiuni de pedagogie"** de d. *dr. Gr. Tabacaru,* docent universitar.

Este o lucrare competentă, clară şi foarte metodic întocmită. Tratează amănunţit despre : obiectul, metodul şi valorile pedagogiei ; pedagogia psihologică ; pedagogia sociologică ; arta pedagogică-didactică.

In editura autorului, la Bacău, str. Câmpului 10. Un volum de 200 pagini, frumos tipărit, costă 100 lei.

PRIMA CIOCNIRE A NOULUI GUVERN CU OPOZIŢIA, IN CAMERA
LUCRĂRILE PARLAMENTULUI

7 DECEMBRE

Declaraţia guvernului

CAMERA.—*D. Vintilă Brătianu* preşedintele consiliului, ceteşte declaraţia ministerială.

Declaraţia arată că noul ministeriu va căuta să asigure continuitatea de guvernare. Expune apoi programul rezumat în ultimul esagiu. Anunţă legea bugetulMpe 1928, a codului cooperaţiei, a reorganizării departamentelor.

In polifica externă guvernul va urmări menţinerea păcii, căutând să reia raporturi normale cu toate statele. Prin accelerarea noului tarif vamal se va căuta ntensificarea raporturilor economice cu străinătatea. Faţă de minorităţi, guvernul înţelege să facă o politică de echitate.

Riposta d-lui Maniu

D. *Iuliu Maniu* arată că numirea d-lui Vintilă Brătianu a fost provizorie, şi acum se prezintă ca un guvern definitiv.

Declară că nu are încredere în acest guvern. Arată că d. Brătianu nu prezintă încrederea ţării. Sub averescani liberalii au scos numai 15 deputaţi. Nu se poate spune că ei sunt indicaţi de ţară.

Critică rezultatele guvernărilor liberale mai ales în domeniul economic şi financiar.

In concluzie, cere plecarea guvernului actual şi disolvarea Parlamentului.

D. *Vintilă Brătianu,* ca răspuns, depune bugetul general al statului.

Alte cuvântări

D. dr. *N. Lupu,* în numele partidului său, asigură pe d. Vintilă Brătianu de tot concursul.

Relevă că opoziţia „ameninţă cu revoluţia" şi declară că guvernul va răspunde cu represiunea energică.

D *Hans Otto Roth* cere rezolvarea crizei economice, stabilizarea monedei, aplicarea dreaptă a legii agrare.

Proectul de amnistie

Mai vorbeşte d. *Viler.*

D. gen. *Angelescu* depune proectul de amnistie.

D. *N. D. Chirculescu* răspunde d-lui Maniu.

Incredere în guvern

D. *Vintilă Brătianu* explică pentru ce a făcut propunerile de colaborare naţional-ţărăniştilor. Incheie, spunând că liberalii vor învinge.

Se pune la vot cu bile, moţiunea de încredere în guvern. Rezultatul : 190 bile albe, 190 votanţi. Opoziţia n'a luat parte la vot.

Tulburările studenţeşti

D. *N. Simionescu Bârlad* întreabă guvernul dacă a luat măsuri ca cele petrecute la Oradea Mare să nu se mai repete.

D. *I. G. Duca,* ministru de interne : Cele petrecute la Oradia-Mare sunt de aşa natură încât nu pot să nu fie reprobate de toţi.

Nu pot crede că adevăraţi studenţi s'au făcut vinovaţi de asemenea fapte.

Am luat măsuri şi vinovaţii vor primi pedeapsa.

*

SENATUL a ţinut o şedinţă foarte scurtă din cauza lipsei miniştrilor, care se aflau la Cameră.

Desfiinţarea cişmelelor particulare ?
Originalele păreri ale d-lui dr. C. Tănăsesou

Un al doilea punct interesant discutat de comitetul de direcţie al muncipiului Iaşi, a fost cel ridicat de către d. dr. C. Tănăsescu.

Medicul şef al oraşului, cere desfiinţarea cişmelelor din curţile particulare, pe care le consideră deasemenea primejdioase. Socoteşte că, pe lângă că se face o risipă uejustificată de apă, aceste cişmele în jurul cărora mişună fel de fel de lume, prezintă şi o primejdie sanitară. In locul acestor cişmele, proprietarii să fie obligaţi a introduce instalaţiuni de apă în locuinţe, care prezintă toată siguranţa de o bună păstrare.

In privinţa acestei păreri discuţia va mai continua, membrii din comitetul de direcţie nefiind de acord cu argumentele medicului şef.

DAN

Activitatea studenţilor în agricultură

Mercuri 7 Decembrie a avut loc la soc. studenţilor în Agricultură „Ion Ionescu dela Brad" adunarea generală extraordinară la ordinea zilei fiind :

1) Raportul comisiei interi. mare prezentat de d. Rublenco.

2) Expunerea d-lui C. Velicu ca preşedinte — asupra stării societăţii şi anunţarea programului de activitate.

3) Alegerea unei delegaţiun dentru a merge în audienţă la d. ministru al agriculturei spre a solicita fondurile şi cărţile de specialitate de cari soc etatea are absolută nevoie, alegere făcută în persoanele d-lor C. Velicu, V. Popov şi Gh. I. Mastacan.

4) Diverse.

Şedinţa a luat sfârşit la ora 12,30 a. m.

INFORMAŢII

x *Guvernul pregăteşte materialul documentar necesar pentru lichidarea chestiunilor pendinte încă între România şi Germania.*

După ce d. ministru de externe Titulescu se va restabili complect, se va duce la Roma, apoi la Paris şi în urmă la Berlin, spre a se întâlni cu d. Stresemann.

x *Aflăm cu multă părere de rău încetarea din viaţă a avocatului Handoca, Directorul Creditului Urban din localitate. Handoca se afla bolnav de mai mult timp şi astă noapte şi-a dat obştescul sfârşit înconjurat de membrii familiei.*

Regretatul a făcut parte din partidul radical din vremuri, şi a rămas un devotat prietin până la urmă al lui Alex. A. Badareu.

Rugăm familia să primească expresiunea sinceră a condoleanţelor noastre.

x *Este vorba ca vacanţa de Crăciun la şcolele din localitate să înceapă de la 15 Decembrie.*

Aceasta, în urma cererii Serviciului Sunitar, pentru a se putea desinfecta radical sălile de clase.

Piaţa Valutară

Leul la Paris a cotat ieri 15.75; la Zurich 3.20.

Devizele în Capitală au notat : Francul francez 6,37 ; belga belgiană 22,65 ; francul elveţian 31,25 ; lira engleză 790 ; dolarul 161.50 ; lira italiană 8.80 ; coroana cehă 4.80 ; Rentenmark 38.70.

x Tribunalul a admis termen de plată în procesul de faliment intentat comerciantului Zisu Grimberg din str. Anastasie Panu, deţinut actualmente în închisoarea din Viena, pentru falşificare de bancnote româneşti.

x Joi 15 Decembrie apar numărul festiv al ziarului **„Noutatea Ilustrată"** cu un bogat material informativ şi ilustrat.

x Inalta Curte de Casaţie a admis eri recursul făcut de d. Valeriu Bulgariu împotriva hotărârei ministerului instrucţiunei, prin care a fost scos de la catedra de Drept a universităţii din Iaşi.

D. Bulgaru a fost reintegrat.

x Camera de punere sub acuzare a respins ieri cererea de punere în libertate a agronomului Gh. Covrig.

x Un incendiu a distrus în Fălticeni imobilul proprietatea d-lui Neculai Drăguşanu din str. Română.

x Partidul Naţional-Ţărănesc sectorul Tataraşi, ţine şedinţi în fiecare Vineri ora 9 seara, Vineri 10 a. c. d-l profesor Mihai Jacotă va vorbi despre : „Democraţie".

x **Pentru copiii care îngheaţă la poarta şcolii.** — In unele şcoli primare, se observă un fapt curios. Copilaşii care vin la şcoală, înainte de ora de intrare în clas, nu sunt lăsaţi a pătrunde în localul şcoalei, ci sunt nevoiţi să stea în curte, în zăpadă şi frig. Ori, sunt copii care vin din depărtări şi le este imposibil a sosi precis la ora intrării în clasă,—şi pentru a nu se expune la întârzieri, vin ceva mai devreme.

Probabil că această stare provine dintr'o rea înţelegere a dispoziţiilor serviciului sanitar, — şi o revenire se impune.

„SPIRITIST"
Prezicător SĂVESCU

Strada ETERNITAŢEI No. 58 (prin Târgu Cucului) **Singurul** este în **ROMANIA**

PREZICATOR documentat cu INVENŢIE proprie sigure — dar fără a-şi face — reclamă mare—

Incepând acum o nouă *„invenţie"* în calculul „CIFRELOR" prezice, orice afaceri serioase la persoane serioase descoperă orice mistere sufleteşti din viaţă şi dă toate lămuririle necesare pentru orice interes, sufleteşte, căsătorii, boale orice fel, comerciale, furturi, atât cât e posibil desigur.

Dă lecţii de sugestiune şi magnetismul—face magnetismul pentru vindecarea boalelor de nervi, anemie, dureri de cap, gânduri fixe, energie, boala dragostei (iubiri fatale) şi deprinderi rele, linişte în căsătorie etc.

Discreţie sigură. Toată ţara prin scris. Consult. 9—12 şi 2—7½ Duminică până la 4 după masă.

Tribunalul Jud. Iaşi secţia III-a

Publicaţie de Vânzare

No. 9037 din 3 Decembrie 1927

Tribunalul Iaşi s. III-a în urma raportului D-lui Jude Sindic Trib. Iaşi No. 5013 | 927 a autorizat să scoată din nou în vânzare prin licitaţie publică averea mobilă a falitului Lupu Hersohn din Iaşi strada C. Negri No. 59 compusă din mărfuri de galanterie, manufactură şi mobilier de prăvălie, evaluat la suma de 85.125 lei, mobilier casnic evaluat la 16.450 lei şi a portofoliului la 132.392 lei, mobilierul casnic în Fundacu Lozonschi.

Vânzarea şi adjudecarea acestei averi va avea loc în ziua de 13 Decembrie 1927, ora 3 p. m. pentru mărfuri şi mobilier iar pentru portofoliu tot în ziua de 13 | XII | 927 ora 2 p. m. la faţa locului din Iaşi, str C. Negri No. 59, iar a portofoliului în cam ra Sindicatului, începându-se licitaţia publică dela sumele evaluate de expert, cu facultatea D-lui Jude Sindic de a o începe şi de la o sumă mai mică, sub rezerva omologărei Tribunalului.

Dos. No. 41 | 927

Preşedinte, M. Eşianu

Portărel, V. Stănescu

Dr. Albert Ficler

Specializat în principalele clinici din *Berlin, Leipzig şi Frankfurt a/M.*, în **Boli interne, Boli de Stomac, Intestine, Ficat şi Boli de nutriţie : Diabe** (Tratamente cu insulin), **Gută Arterioscleroză,** *etc.*

Tratamente cu **DIATERMIE** pentru toate maladiile indicate

Cons.: 9—11 şi 3—6.

Iaşi, Str. Lăpuşneanu 27

DOCTOR

Frida Ackerman

MAMOŞ

Boli de femei şi copii

Tratament ginecologic prin Diatermie

Raze ultraviolete

s'a mutat str. Rece No. 2 lângă Institutul de Anatomie

CRONICA DRAMATICA

(Continuare din pag. I-a)

de către un alt parvenit, *Bunb* — adversarul său politic, el cade în genunchi şi cere tuturor ertare pentru necazurile pricinuite.

Lupul, şacalul, hiena, sau monstrul ieşit din contopirea tuturor jivinelor acestora, a închinat steagul, a încetat oarecum de a exista. In locul său un cetăţean onorabil păşeşte pe drumul vieţii...

Iar fiul acestuia va face totul ca să repare greşalele tatălui.

Acesta este firul, pe care d. *Pascu* l'a depănat în decursul a trei acte, cu multă îndemânare construite şi în timpul reprezentării cărora acţiunea este continuu şi vioi întreţinută.

Atenţia spectatorului nu scade şi —ici un dram de şagă, colo puţină dramă, dincolo o scenă sentimentală, din toate se găseşte presărat şi—cum am spus, cu îndemânare. Amuzant.

Amuzant, cu o condiţie : să nu venim cu pretenţii de psihologie, logică şi altele similare. Nu.

Altfel aluneci pe o pantă riscată. Şi noi vrem să râdem, când îi vedem pe grobiani dându-şi arama pe faţă şi invectivându-se, ba să i spunem românește : înjurându-se şi „stuchindu-se ca la uşa cortului". Aşa cum li-i felul şi cum au tranşat toată viaţa lor diferendele ivite.

Dac'aşa li-i felul. Adică, dacă au azi palate pline cu obiecte scumpe, (multe de gust... à la Ghiţă Brânză) şi dacă fumează havane de 300 lei bucata, mârlanul sau „elementul porcesc" din el a diminuat ? Dimpotrivă. Alături de acesta s'a mai instalat încă unul : acel al obrăzniciei care impregnează pleava, din clipa când ştie că poate plăti.

Iac' aşa. Dar, repetăm: să nu căutaţi nod în papură. Să nu vă opriţi nici măcar la situaţii care sunt în flagrantă contradicţie. Să nu mă 'ntrebaţi, de pildă : Cum de nu vedem nimic, nici noi, nici colonelul, nici fiica lui, nimeni nu vede primejdia iminentă. Până nu apare *Brânză* cu cererea de căsătorie, noi nici nu bănuim că peste o oră va veni portărelul şi vor începe să vândă la mezat până şi... sabia colonelului.

Cu toate acestea, piesa d-lui *Pascu* e amuzantă.

Aceasta datorită, cum am spus, meşteşugului de a construi scene vioae, cu replici scurte, şi sclipitoare, care nu dau răgaz spectatorului la reflexii, ci'i ţin atenţia încordată. In genul multor lucrări de succes de la Verneuil etc.

O spunem deschis : Nu credem în ruptul capului că un specimen ca *Brânză* se poate da învins aşa din senin, fiindcă d-l *Napoleon Bumb* a tipărit un manifest, în care'l cam şfonează puţin. Câtă vreme nu 'a 'nştâcat curtea marţială şi are proces-verbal de descărcare, poate să vină şi toţi arhanghelii din cer şi Brânză va rămâne neschimbat. Cel mult, va plăti un plus. Ca să nu spunem : va da o şpagă mai grasă.

Chestie de temperament. Noi suntem mai sceptici, d-l *Pascu* e mai optimist...

Dar un lucru e cert : Comedia e bine şi cu nerv închegată şi arată—faţă de lucrările precedente, un progres, care îndreptăţeşte, să repetăm o vorbă, spusă dată trecută *„Comedia Morţii"* nu este cea mai bună din piesele ce-a scris sau va scrie d-l *Pascu.*

Autorul mai are un noroc. Acela, că interpreţii d-sale cunosc foarte bine tipurile. Le văd doar şi se freacă zilnic de ele. De aceia d. *Ghiţescu* a prezentat un foarte simpatic şi demn Colonel pensionar, d-na *Braeschi* pe fiica acestuia, *d-ra Olina* (cu remarcabile accente de concentrat lirizm) şi d. *Handoca* un reuşit tip de văr tinerel şi amorezat.

Iar *d-şoara Ionac* ne-a dăruit cea mai reuşită şi cea mai delicioasă creaţiune din tot repertorul jucat până acum. Admirabil ! Cu o vervă de diavol sprinţar şi simpatic, în veşnic neastâmpăr şi pulsând un surplus de tinereţă, cum nici autorul poate nu şi a imaginat-o. Dacă menţionăm şi plasticul tip de ordonanţă veche a d-lui *Doroşcanu,* am terminat cu toţi din casa d-lui *Colonel Soare.*

Familia *Brânză* : Bine şi ca mască şi ca aroganţă dezgustătoare, a fost. d. *Profir* în rolul lui Brânză. (*„Fromage"*).

Doamna *Profir* a redat mişcător o sărmană femeie simplă — consoarta lui Fromage. Iar pe fiuiş-ul acestora l'a jucat d-l *G. Popovici.* Cald şi convingător. Mai ales în scenele de durere conţinută şi suferinţa îndurată din pricina dragostei pentru Olina.

Un tip de ciocoi flecar, decăzut şi ajuns să perie pe slugoiul îmbogăţit, ne-a prezentat d-l. *Boldescu* un tip puternic evocator al „Amicului X" (vi-am spus lui Tâkiţă, m'a rugat Marghiloman etc.)

Iar veşnicul tânăr, septuagenarul *Vernescu* l'a încarnat pe *Napaleon Bumb,* cu accente de măiastră redare a unui jalnic martir conjugal, care e bogat, energic, to ce doriţi. Dar numai în clipele când nu e de faţă d-na Bumb. Până şi în casă la d-lui tot el e stăpânul, dar numai...când nu'i acasă Madam Bumb. (d-na *Vernescu*) Dac'aş fi răuticios aş spune : ce coincidenţă...Dar nu e cazul său, nu,

Piesa d-lui *Pascu* a prins. Au fost aplauze şi chemări la rampă. Numai nu tocmai aglomeraţie nici în staluri, nici în loje.

Dar aceasta e un capitol special. Nouă nu ne intră'n minte, de ce vin oameni puţini la premieră şi e sala plină la spectacolele următoare. In toată lumea lucrurile se petrec invers. Adică, la premieră nu găseşti niciodată loc, indiferent dacă piesa e genială sau slabă.

Un subiect asupra căruia credem că trebue revenit. Până atunci, să nu uităm menţionarea punerei în scenă, făcută cu chibzuinţă şi gust. Mai ales simbolizarea oare-cum a contrastului, dintre casa sobră a colonelului şi înghesuiala de lucruri aşezate de-avalma în casa lui Brânză...

W.

x **Poezia originală** din volumul **Pământ şi Soare** a cunoscutului poet ieşean **G. Bărgăuanu** găseşte din ce în ce mai mulţi amatori.

Volumul înregistrează şi un frumos succes de librărie.

BIBLIOTECA UNIVERSITĂȚII IAȘI
oteca Universității
Loco

ANUL XXV No 6468 — 3 LEI EXEMPLARUL — SAMBATA 10 DECEMBRIE 1927

ABONAMENTE
Lei 1000 pe un an
„ 500 . . „ 6 luni
„ 300 . . . „ 3 luni

OPINIA

ZIAR POLITIC COTIDIAN

ANUNCIURI
se primesc la toate
Agențiile de Publicitate
și la
Administrația ziarului
Iași—Str. Gh. Mârzescu 17

LIPSURI ADMINISTRATIVE

NOTARUL SĂTESC

Viața la sate cu toate ramificațiunile ei, impune în mod fățiș și ob gattor printre factorii importanți ai ordinei și educației sociale sătești, și pe *Notar*. Ba chiar am observat deseori cum organele administrative superioare, în conferințele administrative se strădănuesc a-i arăta notarului rolul mare ce-l are în actuala situație, încât puțină gelozie pătrunsese în sufletul meu. Autoritățile administrative parcă îl forțează pe acest „nebăgat în seamă", să iasă pe terenu adevăratei munci. Adica, administrația vrea cu orice preț ca unul din funcționarii ei —notarul—să aibă un rol de apostolat, alături de ceilalți doi factori firești: învățătorul și preotul. Dar vai câtă deosebire între gestul nobil al autorității administrative și între răspunsul pe care-l dă astăzi notarul!

Am cunoscut, ce-i drept, și un notar a cărui activitate zilnică era a unui muncitor înțelept și cu dragoste de norodul în mijlocul căruia trăia. Dar asta-i excepție.

A vedea pe notar stând lipit la birou, țiind ceasuri întregi la ușă pe bietul sătean și apoi a-l amâna, e lucru obișnuit în satele noastre. A părăsi câte 2—3 zile biroul, (cum fac de obicei notarii) e o lipsă a simțului datoriei. A vedea primăria într'un hal mai rău ca cea mai sărăcăcioasă casă, e o lipsă totală de gospodărie,—câtă vreme tocmai primăria trebue să fie un model de curățenie și ordine.

Faptul că notarul vine la slujbă cât mai des „trăsnit", suduind de lucruri care trebuesc respectate macar în fața norodului, este o distanțare enormă între ceea ce se cere și ceea ce se dă; — este ultima degradare a acestui funcționar ce are un rol așa de frumos.

Și Doamne! câtă putere î dă lui legea noastră. Câtă nădejde pune țara în el! Mereu cer preoții și învățătorii unele din drepturile și atribuțiile pe care le are notarul, dar nu li se dau. Așa depildă, ei cer inspectarea și cercetarea poliției rurale (mai ales că învățătorii sunt și oferițeri de rezervă); cercetarea aplicațiunii legei repausului duminical etc. Ei bine, notarul are aceste atribuții care-s de-o importanță deosebită în c ea ce privește educația civică a săteanului.

Au trecut timpurile liniștite; vremurile sunt tulburi; se cere trezie la toți, se cere cât mai puțin lucru la birou și mai multă activitate directă în mijlocul norodului; se cere o purtare frumoasă față de țaran, care tot el rămâne nădejdea oricând a ordinei și apărare. Statului, se cere trecerea ne'ntârziat la muncă pozitivă, nu pentru încatalogare și înregistrare, ci pentru inobilarea sufletului sătesc.

Ce ți-i bun un birou luxos la primărie și-o arhivă cît toate zi-l-l, dacă noaptea toată hoinăresc prin sate derbedei, furând și destrăbălându-se, iar cârciumarii țin localurile lor pâ.ă la ora 1 după miezul nopței, unde se joacă cărți și se bea grozav! Ce e bun satului un notar, care s t r i c ă numai hîrtie, și nu dă pe la biserică, școală, cerc-cultural!?

Părăsiți primăriile D-lor Notari, și înhămuați-vă la adevărata muncă a ridicării neamului. Rîndurile acestea nu sînt scrise de un rău voitor, ci de unul care dor ște să deveniți și d-stră un element de muncă pozitivă, ca să purtați cu mândrie numele de „notarul comunei".

PREOT NEGOIȚĂ

In pag. III a

Ultima Oră

telegrafică și telefonică

Din toată lumea

Nebunia geloziei.— O tânără vânzătoare de flori din Coblenz (Germania) anume Jenny Pfeife, se afla in dragoste de câtiva ani cu o calfă de cizmar Ionas Fichtberger. Acesta, plictisindu-se de iubita lui, a părăsit-o de curând, lăsând-o însărcinată. Jenny a născut un băețel, nu mult după despărțirea lor.

Aflând însă că fostul ei concubin s'a căsătorit, și-a ieșit din minți și a comis o crimă înfiorătoare. Ea a tăiat cu un satâr mânuțele și picioruşele copilaşului, le-a împachetat și le-a trimes rivalei sale. Băețelul a sucombat apoi în chinuri îngrozitoare, iar mama îl privea... satisfăcută că s'a putut răzbuna!

Iată la ce duce gelozia...

*

Cutremur de pământ.—Un violent cutremur de pământ s'a resimțit în insulele Celebes (Australia). In orașul Dougala foarte multe case s'au prăbușit. Se anunță până acum 14 morți și peste 50 răniți.

*

Fascismul în contra dansurilor noi. — Ministrul de războí al Italiei a dat o circulară prin care interzice categoric ofițerilor de a juca dansuri exotice ca charleston, black-bottom etc. care nu s'ar potrivi cu demnitatea armatei.

Circulara în chestie, califică aceste dansuri, drept niște „bătăeli barbare".

*

Un palat pentru Primo de Rivera. — „Uniunea patriotica" din Spania a luat inițiativa deschiderii unei subscripții naționale, pentru a se putea clădi la Madrid un splendid palat care va fi dăruit dictatorului Primo de Rivera și copiilor săi.

Problema locuințelor în Anglia

Un milion de case nouă în zece ani

Unul din lucrurile care par ciudate la Londra, e faptul că acest oraș, deși cel mai mare din lume, n'are case cu zeci de caturi, sgârie-nouri care să adăpostească mii de oameni în stupuri uriașe. Dar englejii au în vedere demnitatea superioară a omului, pe care o pun înainte de socotelile financiare. De aceia Londra nu se întinde în înălțime, ci în suprafață.

Extinderea Londrei se face prin construcția de orașe-grădini, cărora englejii le spune *satellite towns*, orașe satelite, despărțite unele de altele prin spații libere, asupra cărora apasă o servitute de *non aedificandi*.

In raportul anual publicat de ministerul de higienă, arată importanța pe care guvernul englez o dă acestei chestii. De la armistițiu până azi s'a construit în Marea Britanie un milion de case nouă. De la începutul lui April 1927 până la sfârșitul lui August, s'a construit 82.239 locuințe. Ajutorul statului pentru toate aceste case se ridică la suma de 500 milioane de livre sterling (500 miliarde lei) sumă care va fi amortizată în 60 ani. S'a încurajat cât mai mult posibil construcția prin întreprinderi particulare. Mulțumită acestei activități, prețurile chiriilor au scăzut și scad mereu.

In Londra mai sunt încă 3 milioane de oameni săraci care locuesc în acele *slums*, vestite aglomerări de mizerie. Ministerul de higienă a construit 2600 locuințe, în parcuri splendid amenajate de arhitecți la marginea orașului. Acestea sunt pentru cei care acum se chinuesc fără aer suficient în *slums*-urile capitalei.

ASPECTE

Utilitatea juraților

Cu prilejul închiderii sesiunei Curții cu Juri din Fălciu, președentul acelei Curți a ținut o cuvântare demonstrând utilitatea instituției juriului popular.

Sântem de acord cu cele spuse de d. consilier Volenti; o îndelungată experiență a dovedit că—în anumite cazuri—justiția populară dă verdicte conforme cu dreptatea aproape absolută, când e vorba de delictele de presă și de crimele politice.

Dar jurații în genere sânt prea îngăduitori cu criminalii de drept comun; tema legitimei apărări este îmbrățișată de obicei cu prea multă ușurință și astfel se ajunge la achitări cari constitue câteodată adevărate erori judiciare: îngăduința juraților în această privință este vi ovată.

Numărul mare de tâlhării și crime, la țară îndeosebi,—se datorește și blândeței jurați lor; în mintea țăranului pornit spre fapte rele este înrădăcinată ideea ca un avocat bun e în stare să-l apere de pușcărie chiar dacă a făptuit cea mai oribilă crimă: exemple sânt destule cari îndreptățesc această mentalitate.

Jurații trebue să fie severi, cât mai severi. Și este inadmisibilă teama de care o au cetățenii de a nu figura printre jurați; goana după recuzări nu este nici frumoasă, nici demnă, pentrucă avem datoria cetățenească de a contribui la civilizarea moravurilor țării; și nimănui nu-i este îngăduit să se sustragă de la una din cele mai frumoase îndatoriri cetățenești.

Dar sânt și alte chestiuni în legătură cu funcționarea Curților cu jurați cari merită o deosebită atențiune; nu din partea cetățenilor, ci a Ministerului de justiție: rolul prea covârșitor al președintelui, trebue restrâns. Interogatoriul și rezumatul fă-

(Continuarea în pag. IV-a)

Femeia sportivă

Celebra înotătoare engleză *Mercedes Gleitze* care a trecut înnot canalul Mînecei, a plecat spre Spania pentru a încerca să treacă înnot strîmtoarea Gibraltar.

INVENȚIE MINUNATA

Sanie cu motor care merge cu iuțeală mare prin zăpadă (un fel de motocicletă pe patine). Această uimitoare invenție se datorește inginerilor cehoslovaci J. Hladik și A. Horacek.

SINCERITATE

Dezbaterea de ieri de la Cameră, a fost foarte interesantă.

Interesantă pentru că în cei zece ani de regim al votului obștesc, pentru întâia oară guvernul recunoaște deschis că dreptul electoral există numai pe hârtie.

D. Vintilă Brătianu a preconizat educația cetățenească a alegătorului, mai înainte de a i se îngădui exercițiul liber al votului. Iar d. dr. Lupu a emis, spontan, formula: „fie și nedreptate, numai să trăiască România".

Cu alte cuvinte, exercițiul drepturilor cetățenești așa cum se prevede în legi, nu poate fi îngăduit; legea e prea înaintată față de stările de fapt de la noi. Guvernele au chemarea să aprecieze și să impună națiunii atitudini și soluții.

Așa a fost totdeauna în țara noastră. Dar guvernele aveau ipocrizia să pretindă că legile sunt strict respectate. Acuma, pentru întâia oară, guvernul are sinceritatea să recunoască adevărul.

Este și acesta, un progres...

In asemenea spirit de sinceritate **anti legală,** *guvernul a propus colaborare partidului național țărănesc, pentru ca toate forțele politice ale țări să conlucreze la guvernarea „prin apreciere" mai presus de lege.*

Partidul d-lui Maniu a respins propunerea, afișând un spirit de sinceritate **legală.**

Și acum, ce se mai poate face? Guvernul spune răspicat că se sprijină pe parlament și pe Coroană și că n'are de gînd să plece.

Prin urmare, cum mai poate izbândi opoziția? Ii rămâne numai... revoluția! Dar suntem sigur că nu o va încerca.

X

Apă la moara ungurească

Tulburările din Oradea, Cluj, etc. au adus apă la moara ungurească. In parlamentul din Budapesta s'a găsit prilej de protest și s'a făcut României învinuirea că-i intolerantă și că nu respectă tratatele de pace.

Ungurii vor exploata chestiunea la Liga Națiunilor,—și evident că România n'are absolut nimic de câștigat, mai ales în împrejurările internaționale de astăzi.

Guvernul român poartă răspunderea acestei situații. Apărarea pe care d. Duca și a făcut-o ieri în Cameră, n'a dat impresia sincerității și n'a descărcat guvernul de vina care-l apasă.

NOTA VESELĂ

Dansatorul

— Te aștept pe diseară, ca să jucăm primul vals.

— Eu, mititi-co, joc numai charleston și black-bottom!

„OPINIA" LITERARA ȘI ARTISTICA

Concoursuri de superlative

Tot felul de concursuri și-au dat întâlnire în epoca noastră. Alegerea reginei unui bal sau a celei mai fotogenenice emei dintro țară... sunt distracții care s'au banalizat.

Astăzi se lansează genuri picante de concursuri, care apar și se sting odată cu moda ce le crează. In Italia s'a „premiat recent cea mai frumoasă mână; in America se selecționează acum cele mai elegante unghii; în Paris se caută ochii cei mai tulburători.

Insemnătatea acestor concursuri este aproape întotdeauna de ordin practic; ele nu sânt decât un admirabil mijloc de afișare și reclamă. Urmând însă gustul contimporan, s'ar putea ajunge la imaginația decoltată de a se premia cei mai ispititori sâni. Și nu știu care dintre noi n'ar subscrie să facă parte din juriul acestui voluptuos concurs.

i. b.

FAPTE

Noul academician

Louis Madelin, **noul** academician francez, ales în locul lui Robert de Flers, s'a născut la Neufchâteau în anul 1871, Studiile și le-a făcut la Nancy, Paris și Roma.

Noul nemuritor este conferențiar la Sorbona, membru în misiunea de alianță franceză din Statele-Unite și Canada, și deputat de Vosgi. Lucrările lui Louis Madelin sunt: „Revoluția franceză" și „Istoria celor trei secole politice". El este cronicar permanent la „Revue de deux Mondes".

Dekobra și femeile

Maurice Dekobra, popularul romancier francez, va reveni în țara noastră după ce își va fi terminat voiajul din Europa.

Se știe că Dekobra, cu prilejul vizitei ce ne-a făcut-o acum câteva săptămâni, s'a declarat un entuziast admirator al femeii românce. Ca urmare a acestui lucru, romancierul - călător va studia caracterul, tradițiile și moravurile societății noastre în vederea unui roman cosmopolit, a cărui eroină va fi o românca.

Un scandal într'un teatru.

Italia rămâne țara manifestațiilor violente, chiar pe tărâmul literar și dramatic. Cetitorii își aduc aminte de scandalurile prilejuite de teatrul lui Marinetti.

De curând, la teatrul Chiarella din Torino s'a petrecut o scenă asemănătoate celora din anii trecuți. Petrolini, directorul teatrului, a reprezentat o piesă care nu s'a bucurat de o primire bună din partea presei.

(Continuarea în pag. IV-a)

CRONICA SOCIALĂ

O nouă antichitate prețuită

de *Paula Petrea*

Pentrucă prezent nu există, el fiind o fărâmiță din trecut aruncată în viitor și pentrucă viitorul nu corespunde întotdeauna cu așteptările noastre, ne găsim refugiu în trecut și desbrăcându-l de toate neplăcerile ce le-am suferit, ne apare mângâios.

Dar nu ne mulțumim numai cu atât, ci în dorința nețărmurită de a găsi vieței un farmec, mergem și mai adânc cu cercetările afundându-ne într'un trecut, care nu este al nostru.

Așa să explică dragostea, la unii maniacă, pentru antichități. Câte păcăleli n'au suferit colecționarii și de câte ori n'au făcut sacrificii pentru a obține o antichitate care nu era autentică.

Această plăcere, antică și ea am putea zice, evoluiază cu nevoile sufletului actual.

In goana lui după noutate s'a lovit de aceliași puteri nesupuse încă voinței omenești.

Cum de la o stare socială la alta nu se poate trece brusc, tot așa și o generație cuprinde în nevoile ei sufletești năzuințele celeilalte, într'o oare care măsură.

Oamenii noui, deși se mândresc că au rupt-o cu trecutul în toate inovațiile lor, se întrezărește puterea lui care ne guvernează.

Totuși există și momente de prefaceri radicale, stranii câte odată.

Aproape nu e zi să nu citești în jurnale—căci ele-s oglinda în care se reflectează cu exactitate toate prefacerile—căsătoria unei octogenare cu un tânăr.

Iată deci o nouă antichitate prețuită.

Ba sunt cazuri când grațiile acestei desprețuite pe vremuri, au fost furate (o bătrână de 83 de ani violată, moare, de indignare desigur). Fiecare prefacere bruscă are victimile ei, martirii săi.

E firesc să ne punem întrebarea, cari-s motivele adânci cari au determinat acest capriciu?

S'ar putea răspunde: curiozitatea. E un răspuns insuficient. De dragul curiozității nu comite oimeni nerozii.

Este desigur ceva mai profund, o dreptate imanentă.

Femeia considerată un obiect de divertisment, a fost prețuită numai în măsura posibilității de a fi agreabilă stăpânului.

Acum însă, ea începe să fie apreciată și sufletește, căci desigur tinerii care se căsătoresc cu octogenare, vor să dovedească fără posibilitate de îndoială, că-și aleg o tovarășă pur sufletească.

Departe de noi credința, că în tendința tot mai accentuată ca

(Continuarea în pag. IV-a

Milioane de oameni au cumpărat automobilul acesta, căci s'a arătat a fi, nu numai sigur și economic, dar și elegant la înfățișare

4.207 automobile pe zi!

Cifra aceasta uimitoare a fost atinsă de Chevrolet datorită cererii mondiale. Dece?

Fiindcă acei cari cumpără automobile au ajuns să se convingă de valoarea superioară pe care o oferă un Chevrolet.

Iată o mașină eftină, având un motor puternic cu supape în cap, linii elegante, un email Duco superb și durabil, aripi semi-circulare, filtru de ulei, epurator de aer, și o mulțime de alte perfecționări și accesorii moderne, care altădată nu se întâlneau decât la mașinile scumpe.

Felul cum se comportă un Chevrolet este deasemenea remarcabil. Materialele de primă calitate și execuția făcută de specialiști îi dau o viață lungă. Duce sub poveri grele la drumurile cele mai rele. Costă puțin de întreținut și este recunoscut că reparațiunile sunt foarte rare.

Cine cumpără un Chevrolet știe că posedă o mașină care îl va duce repede și sigur ori unde îl cheamă afacerile. Și mai știe că atât cât va dura, aceasta îi va face un serviciu mult mai bun decât oricare altă mașină.

Cereți agentului automobilelor Chevrolet din regiunea Dv. să vă explice modul de plată în rate lunare. Acest mod de plată vă va da și Dv. posibilitatea de a face parte din milioanele de oameni pe cari această mașină elegantă și solidă îi servește și le procură plăcere.

Un produs al lui General Motors

CHEVROLET

Reprezentant exclusiv pentru România:
LEONIDA & Co. S. A.
CALEA VICTORIEI No. 53 — BUCUREȘTI
Sucursale și Agenții în toată România

CHEVROLET

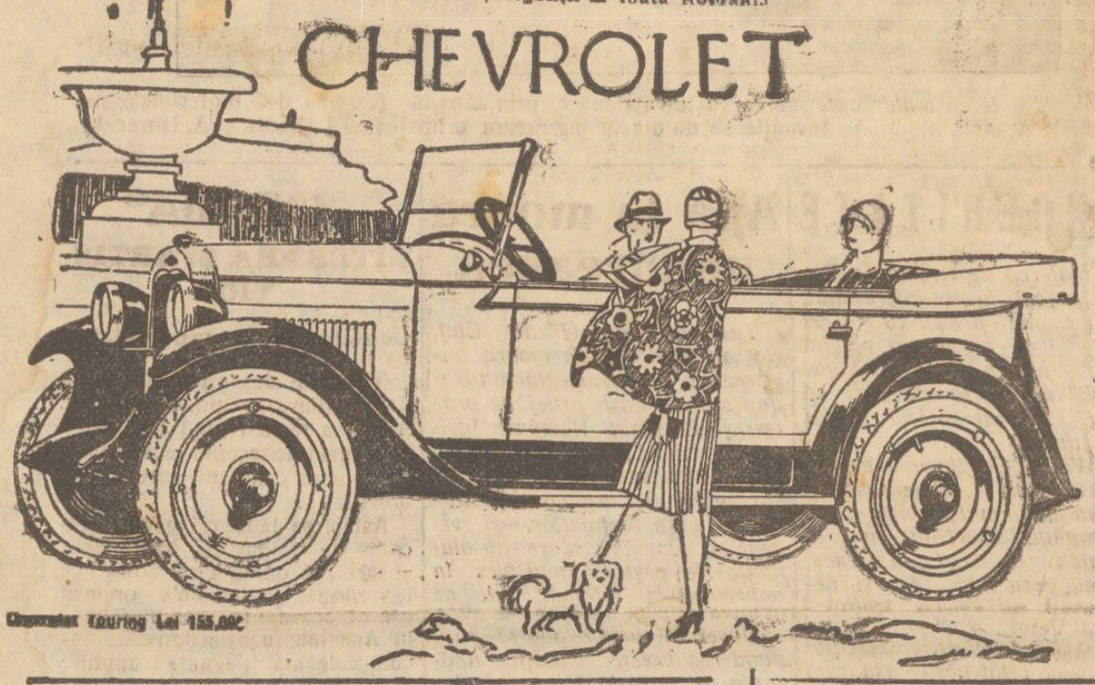

Chevrolet Touring Lei 155.000

Soc. Comunală de Electricitate din Iași

Aduce la cunoștința abonaților săi din străzile specificate mai jos, că începând de **Luni 12 Decembrie a. c.**, se pune în funcțiune curentul trifazat 220 | 380 Volți. Deci sunt rugați a înlocui actualele becuri cu cele de 220 Volți, iar Domnii abonați care au motoare le vor înlocui cu motoarele de 380 Volți.

Strada Palat, exclusiv casele cu numerile: 2-20-34-44-46; str. Sf. Constantin, din str. Palat până la azilul de bătrâni, inclusiv fundacul Mangirof; str. Socola între Farmacia Flach și str. Palat; Str. Nicolina, Descălicătoare, Subă. Dubalari, Frumoasă și Șoseaua Națională.

La ferma BADAREU

s'au pus în vânzare

vinuri superioare

CU PREȚ REDUS

Tribunalul Județului Iași s. III-a
PUBLICAȚIE DE VANZARE
No. 9040 din 3 Decembrie 1927

Se încunoștiințează că Trib. Iași, s. III-a în urma raportului D-lui Jude Sindic No. 5019 | 1927, a autorizat a se scoate din nou în vânzare prin licitație publică, prin mijlocirea Corpului de Portărei în condițiunile Jurnalului anterior, portofoliul lui Sam. I. Feuerștein din Iași evaluat la suma de 174.448 lei.

Vânzarea și adjudecarea acestui portofoliu va avea loc în ziua de 13 Decembrie 1927, ora 2 p. m. în camera sindicatului, începându-se licitația publică de la suma evaluării, cu facultatea D-ui Jude Sindic de a o începe și dela o sumă mai mică, sub rezerva omologărei Tribunalului.

Dos. No. 54 | 926

Președinte, M. Eșianu
Portărel, Stănescu

Neuman Suchar

Contabil autorizat

specialist în Bilanțuri comerciale și industriale

Iași str. Petru Rareș No. 19

Execută: expertize, lichidări de conturi, aduceri la curent, precum și orice operațiuni de comptabilitate, în conformitate cu legea fiscului și a Codului de Comerț.

Dr. H. ZANFT

Specializat la Berlin
Boli de Piele, Sifilis, Venerice
Instalațiuni speciale pentru tratatament cu
DIATHERMIE
RAZE ULTRAVIOLETE
Consult. 8-11 — 2-7
Stradela Golia No. 9.

Uniunea Evreilor Români
Secția Iași

Se aduce la cunoștință populației evreești din localitate că Organizațiunea noastră a înființat un Contencios pentru înscrierea în listele electorale.

Conteciosul lucrează în str. Ștefan cel Mare 34 la sediul nostru, sub șefia d-lui Avocat A. Rosenbaum, și cu concursul d-lor Av. Minel Veinstein, Dae Lazăr și Milton Lehrer în fiecare zi de lucru între 6-7 p. m.

Fiecare solicitant va aduce cu sine Actul de cetățenie și Biletul eliberat de Biroul populației.

Toate formalitățile se fac în mod gratuit.

Nici un evreu nu trebue să plardă prilejul de a se înscrie în listele electorale spre a și putea valorifica drepturile de cetățean.

Termenul pentru depunerea actelor expiră la 25 Decembrie.

Președinte, M. WACHTEL
Secretar general
avocat Kiva Ornstein

Minunile Omenirei!

A apărut pentru prima dată, cea mai interesantă și folositoare lucrare, în limba română. Tot ce e Intelectual, Profesionist, Avocat, Medic, Magistrat, Funcționar, Militar, Comersant, Meseriaș, Studenți trebue să studieze această lucrare în folosul și reușitele dorințele lor. Tot tineretul, mai cu deosebire Domnișoarele și Damele au cea mai mare nevoie. *30 lei volumul* cereți *Minunile Omenirei* la Librăriile principale și la debitele din centru.

DOCTOR
Frida Ackerman
MAMOȘ
Boli de femei și copii
Tratament ginecologic prin Diatermie
Raze ultraviolete
s'a mutat str. Rece No. 2 lângă Institutul de Anatomie

Vizitarea d-lui prof. Weizman

Ieri dimineață d. prof. Weizman a vizitat clubul sionist din localitate. A fost salutat de d. Illie Mendelsohn și dr. H. Solomovici, cărora le-a răspuns d. Weizman care a și făcut o expunere asupra situației din Palestina.

După amiază la ora 5, d. Weizman a vizitat asociația sportivă „Macaby" fiind condus de d. ing. Calmanovici. D. dr. Weisberg a rostit o cuvântare în limba ebraică; a mai vorbit d. Fenwisch și a răspuns d. Weizman.

Aseară la ora 6, d. Weizman a vizitat Asociația culturală a femeilor evreice, în palatul Danie, unde a fos salutat de d-na Schoenberg. Seara a avut loc un banchet dat de organizația sionistă, la care au participat 200 persoane.

D. dr. Veizman a părăsit astă noapte Iașul, foarte încântat de visita sa în acest oraș.

*

D. dr. Veizman, va mai rămâne câteva zile în țară, după care pleacă la Paris unde are a fi negreșit, în ziua de 20 Decembrie.

Pe lângă întâlnirea cu fruntașii sioniști, d. dr. Veizman are a mulțumi personal Baronului Rotschild, pentru suma de 5.000 pfunzi sterlinge, donată acum și care a dat posibilitatea de a se redeschide școalele din Palestina.

D. dr. Weizman mai nutrește un proect: acela de a vizita Africa pentru a cunoaște și pe evreii din acele meleaguri.

DAN

SCARLATINA LA BACĂU

Bacău 8,—Serviciul sanitar al orașului nostru a înregistrat până acum următoarele cazuri de scarlatină: 10 cazuri la scoala normală de Băeți, 4 cazuri la liceul de băeți și 2 cazuri la școala normală de fete. Toți bolnavii au fost izolați în spitalul comunal,

D. dr. Ath, Tiban, medicul orașului, a luat măsurile necesare de dezinfecție.

COR.

PIERDUT deelarația No. 3440 pentru subscrierea a 20 acțiuni Soc. Com. de Electricitate din Iași. ¡O declar nulă și fără valoare în mâinile oricui s'ar găsi.

IANCU FROIM
str. Ștefan cel Mare 35

PREPAR în mod foarte serios și conștiincios Elevi(e) de curs primar, secundar și comercial, garantând reușita. El mente cât de slabe, în timpul cel mai scurt ajung la situațiuni școlare admirabile. *S. Costăchescu*
Cartierul C. F. R. Pavilionul 7
Iași-Nicolina

MAIORUL SĂNDULESCU: vinde casele din str. Palat 65; instalație de lumină, apă, closet, preț convenabil, venit anual 100.000 lei.

DE VANZARE case mari, cu 5 odăi, apă, electricitate, canal și curte cu pomi, în strada Speranței 8. Libere la vânzare. Se pot vedea între orele 2—5 p. m.

DUPA INCENDIU, se vinde un motor de 45 H. P.; cere o reparație de cel mult 15.000 lei; are compresor, pompă, apă și țevărie. Adresa str. Păcurari 129 Pandele Filip.

DOCTORUL
R. DAMSKER
str. Ghica-Vodă No. 44-46
consultă zilnic:
MEDICINĂ INTERNA
Sifilis, Genito-Urinare
8—11 a. m. și 3—7 p. m.

Doctor A. Dascăl
BOLI de COPII și INTERNE
VENERICE și SIFILIS
Tratamentul radical al Blenoragiei acute și cronice. Injecțiile intravenoase cu Neosalvarsan
Consult. și tratament:
10—12 a. m. și 2—8 seara
Iași, str. Cuza Vodă 42
(casele Cristofor)
vis-a-vis de Camera de Comerț

Comisiunile de recensământ fiscal

în orașul și jud. Iași

Mâne încep în județul și orașul nostru lucrările comisiunilor de recensământ fiscal, pentru proprietățile agricole și clădite.

In orașul Iași s'au numit 14 comisiuni și anume:

1. Gh. Vidrașcu delegatul fiscului, un delegat al comunei și C. Simionescu din partea contribuabililor.
2. Gh. Slivischi fisc, N. Balmez comună, Gh. Popescu contribuabili.
3. I. Pintilie fisc, V. Popescu comună contribuabili,
4. Gh. Stanciu fisc, Gh. Popescu comună, Gh. Popa-Radu contribuabili.
5. V. Coteanu fisc, D. Gafencu comună, Pachițescu contribuabili.
6. I. Constantinescu fisc, col. Tulea comună, T. Maxim contribuabili.
7. D. Sverdinschi fisc, D. Musteață comună, D. Zarifopol contribuabili.
8. Lazăr Filoreanu fisc, D. Bădulescu comună, I. Stefano contribuabili.
9. V. Popescu fisc, Gh. Vasilu comuna, D. Andriescu contribuabili.
10. E. Stoianovici fisc, Gh. Vartic comună, D. Alexa contribuabili.
11. Gh. Tăraboi, fisc, Gh Stingaciu comună, Trepcea contribuabili.
12. I. Simionov fisc, Gh. Săvescu, comună, E. Mîndriescu contribuabili.
13. Gh. Dimitriu fisc, D. Ioan comună, V. Dobreanu contribuabili.
14. Gh. Lazăr fisc. N. Boncescu comună, C. Stamati contribuabili.

*

In județ, fiscul a numit următorii delegați:

Tg. Frumos, V. Bârgovanu; *Buznea*, T. Onofrei; *Hodora*, V. Murgulescu; *Cepleniță*, D. Zapan; *Erbiceni*, C. Lazăr, *P. Ilonze*, Culincu, *Bogdănești*, D. Sava, *Nădârjac*, Gh. Pintilie; *Fântânele* D. Lazarovici; *Glăvănești*, D. Popa; *Plugari*, Gh. Gheorghiu; *Perieni*, V. Sevastian; *Bârnova*, I. Truș, *Pocreaca*, Turtureanu; *Costuleni*, I. Vasiliu; *Go dești*, Alexandrescu; *Stânca* I. Roșanu; *Rediul lui Tatar*, D. Plumb; *Tutora*, I. Arghir; *Tudorești*, D. Buradov; *Valea Mare*, D. Rotaru.

La acești delegați se vor adăuga delegații comunelor respective și ai contribuabililor.

Ședința Consiliului eparhial

Cuvântarea I. P. S. S. Mitropolitului Pimen

Ieri după amiază la orele 3, a avut loc la Mitropolie, o ședință a consiliului eparhial la care au participat consilierii referenți ai secțiilor culturală, activă și economică precum și protoerii din eparhia Moldovei.

A prezidat *I. P. S. S. Mitropolitul Pimen.*

Inaltul chiriarh a deschis ședința făcând o interesantă expunere. Pentru bunul mers al bisericei I. P. S. S a adus la cunoștință o serie de măsuri care trebuiesc îndeplinite.

Apoi înaltul erarh a sfătuit preoții să nu se amestice în politică, căci în biserică nu se face politică.

In urmă Consiliul a hotărât că de acum înainte să nu se mai acorde concedii decât preoților tineri și meritoși, care vor să urmeze cursurile Facultății de Teologie.

In privința numirii cântăreților s'a decis ca pe viitor numirea absolvenților școalei de cântăreți să nu se mai facă definitivă, deoarece acești candidați sunt minori.

I. P. S. S. Mitropolitul Pimen a comunicat apoi că prin noul buget al ministerului cultelor, s'a hotărât reducerea numărului funcționarilor dela cancelariile protopopești.

Protoerii au combătut această măsură, rugând ca să se intervină la minister pentru înlăturarea ei.

In urmă, consiliul a aprobat transferarea preotului V. Liciu de la parohia Cândești-Dorohoi la parohia Dealul-Dorohoi.

S'a mai discutat și alte chestiuni, iar la ora 7 seara, ședința a luat sfârșit.

INFORMAȚII

x Comercianții Otoi și Rosentzweig, proprietarii magazinului incendiat din str, Ștefan cel Mare, — vor fi înaintați astăzi parchetului.

Cerându-li-se registreie comerciale pentru a fi examinate, comercianții au spus că registrele au fost distruse în incendiu.

x Cu toate că Prefectura de județ a primit instrucțiuni dela ministerul de finanțe, pentru achitarea sporurilor funcționarilor județeni, personalul prefecturei încă nu au primit nici un bon. Funcționarii au făcut o intervenție pentru a li se achita sumele cuvenite, măcar acum, în preajma sărbătorilor.

x Eri s'a întrunit la Prefectura de județ consiliul sanitar militar.

S'a discutat chestiunea organizării spitalelor militare din jud. Iași.

x *Concurs la spitalul Sfi. Spiridon.*— Se aduce la cunoștință că în ziua de *1 Martie 1928* se va ține în cancelaria Colegiului Medical de la spitalul Central concurs pentru ocuparea posturilor vacante de *externi* la Spitalele Casei din Iași.

De asemenea la *15 Martie* va avea loc concursul pentru posturile de *interni.*

Inscrierile pentru concurs se fac la Epitropie Serviciul administrativ.

Odată cu cererea se vor depune și actele cerute de regulamentul de concursuri.

Registrul de inscrieri se va închide cu cinci zile libere înainte de începerea concursului

x Din Chișinău vine știrea despre încetar a din viață a lui Pavel Gorie, fruntaș basarabean.

Regretatul a fost bine cunoscut și în Iași.

x Parlamentarii și primarul municipiului, se înapoiază mâne dimineață în localitate.

x Ministerul Instrucției a dispus ca Inspectoratul școlar din localitate să întocmească un tablou al catedrelor vacante la liceele din întreaga regiune.

x *Municipale.*—Serviciul apelor dela Primărie a luat măsuri pentru curățirea gurilor de scurgere din străzile Păcurari, Carol, Tema Cozma și Asachi.

x Se așteaptă o vie discuție la ședința de mâine a Camerei de comerț,—care are la ordinea zilei și votarea regulamentului interior al Camerei.

D. Costică Cerchez se pregătește să combată cu înverșunare proectul,—dar majoritatea e hotărâtă a-l vota și a-și regula în liniște dezbaterile.

x **Procesul N. A. Bogdan—Arhitect Berindei.** — Tribunalul secția II, va judeca azi interesantul proces de proprietate artistică și literară, intentat de d. N. A. Bogdan, cunoscutul publicist, d-lui Arhitect Berindei din București care a zidit Palatul Administrativ. din Iași.

D. Berindei este invinuit că a copiat unele stampe și stampile din Monografia Iașilor a d-lui Bogdan, pentru a le publica într'o revistă scoasă cu ocazia inaugurărei Palatului de justiție din Iași.

x **Bancnote false în localitate.**—La Banca Națională din localitate s'a depus eri de către un cunoscut comerciant o bancnotă falșă de 1000 lei.

Banca a cerut poliției să facă ancheta.

Comerciantul declară că nu-și poate aminti cine i-a strecurat bancnota.

x Mai mulți cetățeni din str. Călărași, ne roagă să atragem atenția primăriei, asupra halului în care a ajuns acea stradă.

Circulația cu vechicole a devenit imposibilă.

Ar trebui să se toarne măcar vreo două care de moluz pentru astuparea gropilor.

x *Furt în Păcurari* — Un îndrăzneț furt s'a comis astă noapte la locuitorul Gh. Zaharia din șoseaua Păcurari.

Răufăcători rămași necunoscuți prin scoaterea unui geam s'au introdus în casă de unde au furat un palton, mai multe lucruri și 4800 lei.

Poliția cercetează.

ULTIMA ORA

In jurul tulburărilor antisemite

Alte incidente. — Cum se scuză studenţii.

Bucureşti 9. — Trimesul special al ziarului „Dimineaţa“ scrie că fără exagerare, întâmplările din Oradea-Mare se asemeană cu gravele dezordini comuniste din 1919. Distrugerile s'au comis mai cu seamă în centrul oraşului. Podoaba acestui oraş comercial are acum un aspect jalnic.

La plecarea din Oradia s'au mai produs devastări la V dul Crişului, Ciurea şi Huedin, cauzându-se pagube foarte mari.

Incident cu episcopul Stroe

Astă-noapte din expresul Oradea-Bucureşti mulţi tineri au dat cu forţa jos pe pasagerii evrei. Episcopul militar dr. Stroe, a reprobat cu glas tare actele de violenţă.

In gara Teiuş, studenţii i-au făcut o manifestaţie ostilă.

Tulburări în drum

Trenul studenţesc n'a mai fost oprit eri în gara Braşov. In gara Dirste, un grup de studenţi s'a dat jos şi a cerut şefului de gară lămuriri unde se află prăvăliile evreeşti. Şeful a răspuns că nu există evrei în Drăste şi a dat imediat ordin trenului să pornească.

La Timiş câţiva studenţi s'au dus la o întreprindere forestieră şi au lovit grav pe un funcţionar evreu.

La Predeal mai mulţi evrei au fost molestaţi, iar câteva prăvălii devastate. Măsurile de pază erau insuficiente.

*

Autorităţile au făcut constatarea că la Cluj studenţii localnici n'au luat parte la devastări.

Ce spun studenţii

Preşedintele uniunii centrelor studenţeşti a dat un comunic a în care spune că studenţii au fost provocaţi. Ei manifestău liniştit în Oradea, dar au suferit provocaţiuni din partea evreomaghiarilor.

Luni la ora 1 p. m. câţiva studenţi au fost atacaţi pe str. Avram Iancu cu bucăţi de fier şi cu apă tartă de măcelarii Friedman şi Gutman. La ora 3 p. m. trei studenţi care locuiau la hotel Parc, au fost atacaţi de proprietarul Veisovici. Un student chiar a fost rănit cu un pumnal. Seara la ora 10, câţiva studenţi au fost atacaţi de la etaj cu sticle pe strada Regele Ferdinand. A doua zi Marţi un grup de evrei a atacat pe studenţi cu pietre, trăgând chiar şi un foc de revolver.

Comunicatul mai spune că generalul Paplica, comandantul garnizoanei Oradia, a smuls din mâna studenţilor un steag tricolor şi l-a aruncat în Criş. Comunicatul încheie spunând că studenţii au voit să păstreze ordinea, dar n'au avut concursul populaţiei şi nu sunt ei de vină.

*

Bucureşti 9. — Un grup de studenţi a sosit în Capitală cu trenul de astăzi dimineaţă. Forţele poliţieneşti aflate în gara de Nord i-au triat pe studenţi şi i-au trimes pe diferite străzi, nepermiţându-le a merge în grupuri.

Liniştea este deplină.

Câţiva studenţi anchetaţi în cursul nopţii au fost înaintaţi consiliului de război.

Ceai parlamentar

Programul de lucru al guvernului

Bucureşti 9.— Aseară a avut loc un ceaiu parlamentar la ministerul de externe.

Au participat membrii guvernului şi peste 200 senatori şi deputaţii

D. Vintilă Brătianu a declarat că se vor face cîte două şedinţe pe zi la Cameră, pentru votarea bugetului.

Se vor mai vota unele legi secundare cu caracter financiar, iar joi 15 Decembrie parlamentul va lua vacanţă.

După vacanţă se va vota legea de organizare a ministerelor, legea cooperaţiei şi legea standardizării.

Guvernul va interveni ca Banca Naţională să ajute creditul ţării pentru inlesnirea comerţului. Se vor reduce dobânzile.

Primul ministru a încheiat rugând pe majoritari ca în timpul vacanţei să ia contact cu alegătorii.

CE PROPUN UNGURII

în chestia optanţilor

Geneva 9. — Din comunicările făcute aici rezultă că Ungaria este dispusă a reduce din pretenţiile ei în chestia optanţilor şi a admite României un termen de 30 ani pentru plata despăgubirilor. Statul maghiar ar avansa ca despăgubiri optanţilor în baza unui împrumut pe care l-ar contracta la Londra.

Ungurii pretind de la România uşurări vamale şi de tranzit etc. ca condiţiuni peutru normalizarea deplină a relaţiilor româno-maghiare.

Negocieri financiare

Ungaro-Italiene

Budapesta (Ceps). — Intre Ungaria şi Italia au rămas o sumă de probleme financiare de rezolvat, încă din timpul războiului. Lichidarea definitivă a acestora va avea loc deabia acum. In acest scop va pleca în curând la Roma fostul ministru ungur al comerţului, baron Sztereny, pentru a lua dispoziţiunile necesare.

O modificare

a proectului de amnistie

Bucureşti 9.— Comisia legislativă a Camerei s'a întrunit eri şi a examinat proectele de lege pentru aminstia militară. Raportor a fost ales d. prof. M. Paşcanu.

Comisiunea a modificat articolul 5 din proect în sensul următor :

„Infractorii amnistiaţi conform dispoziţiunilor aliniatelor A şi B art. 1 al acestui proect, nu vor putea beneficia de avantagiile legii agrare, decât conform articolului 86 din legea agrară“.

Articolul 6 din proect este şi el pus în concordanţă cu modificarea din art. 5.

Prin această modificare s'au micşorat mult şansele amnistiaţilor de a fi împroprietăriţi.

Noui inundaţii în Algeria

Paris 9—Din Oran se anunţă că în toată Algeria au reînceput ploile torenţiale, provocând noui inundaţii. Lucrările de salvare şi de refacere care începuseră, au fost întrerupte.

x Obţine mare succes nou volum de poezii

ZILELE VIEŢII

de Demostene Botez

cunoscutul şi iubitul autor a „Povestii Omului“ şi „Flori Pământului“.

Cartea tipărită în admirabile condiţii tehnice s'a pus în vînzare la toate librăriile şi costă numai 60 lei.

Prinderea banditului Leonte

Am anunţat în altă parte a ziarului, prinderea unei bande de spărgători sub conducerea lui G. Răileanu.

D. comisar Bobeica, continuând cercetările, a reuşit să constate că Răileanu nu este altul decât vestitul bandit Leonte, care a evadat odată cu banditii Hăbuc şi Cantahuz dela Galata.

Ei fuseseră condamnaţi la câte cinci ani închisoare pentru spargeri.

•

Se ştie că banda Hăbuc a comis numeroase jafuri la drumul mare, atât în judeţul Iaşi cât şi în jud. Fălticeni.

Leonte era îmbrăcat în uniformă de jandarm.

Acum banda Hăbuc este urmărit şi pentru întreitul asasinat din mah. Lăutari.

Banditul Leonte a mărturisit până acum 12 spargeri.

Leonte nu vrea însă să destăinuiască nimic în legătură cu banda Hăbuc şi crima din Lăutari.

Cercetările continuă.

INFORMAŢII

x Doi banditi armaţi şi mascaţi, au pătruns în cursul nopţei în cârciuma lui Pincu Zugher din Dârmăneşti (Fălticeni).

Cârciumarul a fost maltratat în faţa familiei lui şi nevoit să dee toţi banii ce i-a avut în casă,—aproape 30.000 lei.

x S'a dispus înfiinţarea de cişmele publice în străzile Uzinei şi 7 Oameni.

S'au desfundat o cişmea din Socola.

S'au reparat cişmelele din străzile Pompieri, Nicolina, Salhana şi Zugravilor.

In astă seară
la Teatrul Naţional

CONCERTUL

baritonului **Jean Atanasiu** de la opera din Bucureşti

Acompaniază la pian d. *prof. E. Mezetti.*

Pe program, cele mai expresive bucăţi de Bach, Tschaicow ki, Verdi, Tosti, Leancovallo, Massenet, Bellini, Puccini etc. etc. precum şi arii româneşti.

x Duminică 11 Decembrie ora 3 jum. precis va avea loc în Sala Cultura obişnuita şezătoare a cercului Cultural „Rone ti-Roman“. Va conferinţa dl. dr. Isac Avram. Va urma un bogat program artistic-literar. Intrarea liberă.

x Joi 15 Decembrie apare numărul festiv al ziarului **„Noutatea Ilustrată“** cu un bogat material informativ şi ilustrat.

ORA 2

Asasinii din str, Rosetti

mărturisesc încă o crimă

Nevinovăţia d-rei Mladenovici

Bucureşti 9.—Cei doi banditi Bungărzan şi Lăcustă au fost interogaţi astăzi dimineaţă la siguranţă.

Ei au declarat că în noaptea de 1 spre 2 April au asasinat pe cantonierul Gr. Rafailă, lângă staţia Palas-Constanţa. Cantonierul a fost ucis cu lovituri de secure în cap.

Banditii au afirmat încă odată că din casa Mariei Costescu n'au furat nici o bijuterie.

Ar însemna prin urmare că bijuteriile au fost furate de alte persoane venite pe urmă.

•

Astăzi la prânz banditii au fost confruntaţi cu d-ra Elena Mladenovici, Cusutoreasa l-a întrebat pe banditul Rusaciuc zis Lăcustă :

—„Ce-ai făcut Ioane ?“

Banditul a răspuns :

—„Aşa mi-a fost ursita“.

Ambii banditii au declarat că d-ra Mladenovici n'are absolut niciun amestec în îndoita crimă din str. Rosetti.

Când s'a stabilit definitiv nevinovăţia d-rei Mladenovici, ea a fost cuprinsă de un acces de bucurie.

Astăzi la ora 2 jum. are loc reconstituirea crimei.

Sindicatul Spirtului S. A.

Oficiul de Vânzare Botoşani

CIRCULARA

Aducem la cunoştinţă celor interesaţi, că la 15 Decembrie a. c. se vor înfiinţa Depozitele Regionale şi că Oficiile de Vânzare ale Sindicatul Spirtului S. A. vor elibera numai până la acea dată Bonuri de Dispoziţie.

Cu începere de la această dată, spirtul de băutură nu se va desface decât diluat.

Cu toată stima

SINDICATUL SPIRTULUI S. A.
OFICIUL DE VÂNZARE
BOTOŞANI

Reumaticilor

Lithinés este salvarea voastră!...

Trebue ca cineva să fi îndurat chinul reumatismului ca să înţeleagă bucuria reumaticilor când scapă de durerile teribile. Îi sfătuim aşa dar ca cel mai bun din regimurile de urmat e întrebuinţarea regulată de:

«LITHINÉS du D-r GUSTIN»

mulţumită căror vor obţine o băutură alcalină şi litinată a cărei întrebuinţare constantă le va îngădui să privească viitorul în deplină încredere

Reprezentanţa Generală şi Depozit pentru România.
AGENCE GÉNÉRALE FRANÇAISE EN ROUMANIE
STR. ROMULUS 55

ECOURI

— Aflăm cu plăcere că d-ra P. Belţer, absolventă a facultăţei de Medicină şi-a susţinut cu mare succes teza de doctorat, în ziua de 5 Decembrie a. c.

— *Cercu cultural muncitoresc „Wecker“* organizează *un festival literar pentru copii* cu ocaz a împlinirii a 10 ani dela moartea celui mai mare scriitor evreu *Mendale Mocher Sforim*, pe ziua de Sâmbătă 10 Decembrie a. c. ora 2 jum. p. m. în localul şcoalei „Cultura“.

Program : 1) Cor. 2) Conferinţa „Ce a scris Mendale pentru copii ?“. 3) Lectură din operile scriitorului. 4) Declamaţii. 5) Muzică (violină).

— „Ghiaţa“ S. A. R, având a da în concesie transportul şi distribuirea gheţei în oraş la localuri de consum şi particulari, invită amatori a se presenta cu ofertă în ziua de 22 Decembrie 1927 ora 10 a. m. la sediul societăţei la Abator. Se admite numai camionete amenajate după sistemul indicat de Societate.

— Sâmbătă 10 Decembrie a. c. ora 8 seara va avea loc în localul şcoalei Junimea No. 1 din str. Sărări, o *Şezătoarsa literară a humorului Evreesc*, organizată de către *Liga Culturală Evreiască* din localitate.

— Implinindu se 10 ani dela moartea marelui scriitor evreu *„Mendale Moiher Storim“*, *Liga Culturală Evreiască*, va ţine Duminică 11 Decembrie ora 8 seara în localul şcoalei No. 2 din str. Palat, *o şezătoare de comemorare.* Poetul *I. Mangher* va conferenţia.

România
Corpul Portărelor Trib. Iaşi
Publicat une No. 1929
Anul 1927 luna Decembrie 7 zile

Se publică spre cunoştinţa generală, că conform Jurnalului Trib. Iaşi s. II-a No. 29 | 1927 şi prin procesul verbal No. 1929 din 7 Decembrie a. c. s'a sechestrat veniturile imobilului din Iaşi strada Muzelor No. 7, proprietatea D-lor Căp tan Emanoil Romeo Vincler şi Ecaterina Elisabeta Gheorghiu fostă Vincler, pentru suma de 200.000 lei (două sute mii lei) plus procente şi cheltueli în pretenţia Băncii Iaşilor Societ. Anonimă din Iaşi, numindu se şi instalându-se ca gi ante pentru administrarea imobilului şi încasarea veniturilor pe D-l Arthur G. Sion din Iaşi, strada Asaki No. 6.

Portărel, V. Stănescu

DOCTOR
L. HEITEL
MAMOŞ
De la clinicile din Berlin, Viena Frankfurt
Boli de femei şi naşteri
Str. Săulescu 2 (alături de Biserica Talparari)
Consultaţiuni 3—6 p. m.
Pentru săraci gratis zilnic.

†

Adânc întristat Eduard Rüdiblon, aduc la cunoştinţa tuturor încetarea din viaţă a mamei mele

Rafia Rüdiblon

decedată în ziua de 8 Decembrie 1927, după o scurtă şi grea suferinţă. Inhumarea rămăşiţelor pământeşti va avea loc în ziua de Duminică 11 Decembrie 1927 ora 2 d. a. la cimitirul Eternitate.

Cortegiul va porni din strada Sft. Andrei No. 46.

STUDENŢI prepară elevi de ambe secţii (real şi modern) la toate obiectele, în condiţiunile cele mai avantajoase.

A se adresa la ziar.

Dr. H. Wechsler
Boli interne, Genito-urinare
Sifilis
DIATERMIE
pentru boli urinare, boli de femei, reumatism, nevralgii, migrenă, gută, diabet, boli de stomach etc
Consult : 8-11 a. m. 2-8 p. m.
IAŞI, str. Armeană 4

DOCTOR
Tr. Mihailescu
asistent universitar
chirurg secundar gynecolog la spit. Maternitatea
BOLI DE FEMEI, GENITO-URINARE-SIFILIS
Str. Lăpuşneanu No. 18, etaj
Telefon No. 164
Consult. 1—3

CUM AU FOST PRINŞI ASASINII DIN STR. ROSETTI

Ce povestesc banditii

Bucureşti 9.— Şeful de siguranţă Gustav aflând că ascunzătoarea banditilor Ion Buugărzan şi Lăcustă zis Rusaciuc este în calea 13 Septembre No. 73, a făcut o descindere şi a găsit acolo hainele însângerate cu care operaseră banditii. Insă asasinii se mutaseră în altă parte.

Săteanul Droe din Sibiu a văzut Mercuri pe criminali şi a recunoscut pe Bungărzean pe când eşea dintr'o cofetărie din Calea Rahovei. Instiinţând imediat poliţia, comisarul de siguranţă Borcea, a descoperit noul domiciliu al criminalilor în str. Lupiţei 3. Dar în noaptea de Mercuri spre Joi şi în ziua de Joi, banditii n'au venit acasă. Bungărzean cu amanta lui Augusta Melcher zisă Silvia au dormit la un han din piaţa Bibescu-Vodă.

Aseară ei s'au înapoiat la domiciliu. Imediat comisarul Borcea cu mai mulţi agenţi a pătruns în casă şi i-a arestat, transportându-i apoi la Siguranţă.

*

N. Lăcustă zis Rusaciuc a fost arestat în alte împrejurări.

Comisarul de siguranţă Marin Crăciunescu se afla cu nevasta într'un local din calea Griviţei. Deodată observă la altă masă pe Lăcustă făcând chef cu o femee. Comisarul a exclamat : „Asta-i Lăcustă !“ Banditul a ripostat : „Da, eu sunt, şi ce vrei ?“

Poliţistul a sărit imediat şi a pus mâna pe dânsul. Cu ajutorul unor gardişti, l-a transportat la Siguranţă.

Banditii erau foarte bine îmbrăcaţi. Augustina Melcher e o şatenă drăguţă, în cap cu o toacă de velur, mantou de blană şi ciorapi de mătase.

*

Banditii au mărturisit totul, dând următoarele relaţii :

După ce doi banditi s'au înţeles cum să opereze, Lăcustă a căutat scară bucătăresei şi la un moment dat a apucat-o de gât. Atunci a eşit Bungărzean dintr'o odae alăturată şi a lovit pe femee cu boxul în cap, apoi i-a spart ţeasta cu toporul.

Banditii au intrat apoi în apartamentele stăpânii. Au nimerit în odaia tinerei croitorese d-ra Mladenovici, au ameninţat-o şi au legat-o în grabă. Lăcustă a intrat în sufrageria d-nei Maria Costescu, prefăcându-se că-i duce stăpânei sale o chee. Când s'a apropiat de stăpână, a apucat-o de gât şi a trântit-o pe canapea. In acest timp a intrat şi Bungarzean care a ucis pe Maria Costescu cu o lovitură de topor.

Banditii au luat dintr'un saltar suma de 302.200 lei. S'au mulţumit cu atât, fără a mai încerca să deschidă casa de fer, unde se aflau 3 milioane lei. Au trecut din nou în odaia cusutoresei, dar au constatat că fata lipseşte. In realitate însă, ea se ascunsese subt pat Banditii au crezut că fata s'a dus să dea alarma si de aceia s'au grăbit să fugă.

*

Banditii au stat tot timpul în Capitală, ceteau gazetele şi făceau haz de încurcătura în care se afla poliţia. Bungărzeanu mai avea asupra lui 79,000 lei iar Lăcustă 95,000 lei.

Un atentat în Albania

Viena 9 — Din Tirana se anunţă că un atentat a fost încercat contra d-lui Verzali fost preşedinte de consiliu şi viitor socru al preşedintelui Ahmed Zogu.

Atentatorul a descărcat două focuri de revolver fără a nimeri pe Varzali, dar omorând pe un însoţitor al lui şi rănind grav pe un altul.

ȘTIRI DIN ȚARĂ ȘI STRĂINĂTATE

ASPECTE

(Continuarea din pag. I-a

cute de președinți sânt de cele mai multe ori un rechizitoriu: fără a suspecta imparțialitatea cuiva, avem dreptul să ne manifestăm nemulțămirea de câte ori vedem depășindu-se dreptul pe care îl are președintele Curței cu juri.

Să ne amintim că afacerea Kerninon în Franța, a pus în discuție suprimarea interogatoriului acuzatului în forma lui actuală, după ce rezumatul desbaterilor a fost suprimat de mult.

Curtea cu juri este utilă, dacă toți cei cari o compun au grija ca dreptatea să triumfe prin îndeplinirea cu strictețe a datoriilor pe cari conștiința și legea le-o impun.

G. SPINA

„OPINIA"

literară și artistică

(Continuare din pag. I-a)

La una din reprezentații, Petrolini se urcă pe scenă și adusе grave înjurii ziariștilor.

Drept răspuns toți cronicarii dramatici aflători în sală, au plecat.

Publicul a făcut o manifestație de simpatie ziariștilor, aplaudându-i și ovaționându-i frenetic.

Uniunea muzicală.

La Bruxelles s'au pus bazele unei uniuni internaționale a muzicanților. Fac parte din această uniune următorele țări: Germania, Austria, Danemarca, Finlanda, Ungaria, Lituania, Luxemburg, Norvegia, Franța, Polonia, Suedia, Elveția, Cehoslovacia și Jugoslavia.

A aderat și Rusia. Această asociație numără 56.000 membri. Sediul e la Bruxelles iar viitorul congres va avea loc la Berlin.

Ca de obiceiu, România nu va participa.

INFORMAȚII

x *Noui legațiuni.*— Noul budget al ministerului afacerilor străine prevede cinci noui locuri de miniștri plenipotențiari titulari de legații sau de misiuni.

Ei își vor avea reședința la Rio-de-Janeiro, Riga, Helsingfors, Geneva (Soc. Națiunilor) și Paris (Comisia Reparațiilor).

x Studenții ieșeni s'au reîntors astă noapte la orele 2,— cu un tren special—îndreptându-se în liniște spre casele lor. Trenul special s'a îndreptat apoi spre Kișinău cu studenții teologi.

Devastări s'au mai produs la Tg. Ocna și Focșani.

LUCRĂRILE PARLAMENTULUI

Tulburarea liniștei publice, în discuția Camerei

UNGARIA SE FOLOSEȘTE DE EVENIMENTE PENTRU A LOVI IN ROMANIA

8 Decembrie

CAMERA

D. *dr. Filderman* face o comunicare cu privire la incidentele provocate de grupurile de studenți ce au participat la congresul studențesc de la Oradea Mare.

Cere ca guvernul să ia măsuri și să pedepsească pe provocatori și pe cei ce au provocat. Tpune că numai presa național-țărănistă n'a înregistrat tulburările.

D. *Madgearu*: pentrucă am fost cenzurați.

D. *Filderman* laudă presa liberală.

D. *Madgearu*: ai trădat cauza populației evreești.

D. *V. Madgearu* arată că mișcările dela Oradea au fost puse la cale de guvern.

La Oradea, capii tulburărilor sunt aceiași capi condamnați eri și iertați după insistențele membrilor guvernului în frunte cu d. Duca.

Guvernul acesta nu e capabil de a stăpâni evenimentele. El a făcut dovada că nu e în stare să facă față situației care îi domină.

La urmă, d. Madgearu contestă autoritatea morală a guvernului ungar de a protesta împotriva acestor mișcări.

D. dr. Demetrescu-Brăila cetește telegrama care arată că în parlamentul din Budapesta, toți deputații car au luat cuvântul în chestia tulburărilor de la Oradea, au adresat injurii la adresa României.

Toate discuțiile au fost încheiate de regentul Horthy care a îndemnat pe deputați să-și dea frâu liber indignării.

D. *I. G. Duca* ministru de interne, răspunde d-lui Filderman, afirmând că guvernul a luat toate măsurile și că numai o parte din tinerimea universitară s'a dedat la mișcări.

Dr. Filderman se declară mulțumit cu răspunsul d-lui Duca.

Se depun proectele de buget a Casei Muncei, C. F. R., Casei pensiilor, a poștei și Casei de depuneri.

*

SENATUL

D. Vintilă Brătianu cetește declarația ministerială făcută și la Cameră.

D. *Gyarfas*, în numele partidelor minoritare, spune că dacă declarația e sinceră, o salută cu bucurie. Relevă excesele de la Oradea Mare.

D. *I. Răducanu*, în numele partidului național-țărănist spune că opera guvernului duce la destrămarea unității naționale.

Mai vorbesc d-nii *Gh. Mironescu* (naț.-țăr.) *Gh. Bogdan Duică* și *M. Orleanu*.

Senatul votează încredere în guvern, cu 129 voturi.

Prinderea unei îndrăznețe bande de spărgători

Căutarea complicilor

Sergentul din punctul Podul Roș observând o femee și un orb care cărau trei coșuri cu mărfuri, ia invitat la comisia II.

Aci d. comisar Bobeica, șeful circomscripției, a început cercetările întrucât în cele trei coșuri s'a găsit un adevărat bazar de mărfuri și îmbrăcăminte.

La început femeia a declarat că se numește Maria Ionescu, iar orbul e soțul ei și urmau să plece la București.

S'a constatat însă că orbul nu e decât un fost pușcăriaș Zigmund Cotai iar pretinsa Maria Ionescu, nu era alta decât decât Maria Pistol, nevasta vestitului bandit Pistol, care își ispășește acum o pedeapsă în penitenciarul Galata.

*

D. comisar Bobeica a reușit să smulgă câteva mărturisiri prețioase pe baza cărora a fost arestat G. Răileanu, șeful bandei de spărgători.

Cei trei arestați au destăinuit că în ultimul timp au comis spargeri în județ la mai mulți cunoscuți bogătași.

Maria Pistol și cu Zigmund Cotai se duceau regulat la București unde vindeau mărfurile furate de la Iași.

*

In județ banda avea mai mulți complici și gazde.

D. comisar Bobeica a plecat astăzi dimineață în com. Tomești pentru continuarea cercetărilor.

REP.

Piața Valutară

Leul la Paris a cotat ieri 15.75; la Zurich 3.21.

Devizele în Capitală au notat: Francul francez 6,38; belga belgiană 22,70; francul elvețian 31,30; lira engleză 791; dolarul 161.75; lira italiană 8.80; coroana cehă 4.87; Rentenmark 38.70.

Monstruozitatea unui tată

El își violează fetele

Ghiță Arman din Curtea de Argeș a fost denunțat de soția lui că trăește cu cele trei fiice ale lor, anume Petria, Ioana și Tudorița.

Petria a fost violată de tatăl ei acum 7 ani, când era în vârstă numai de 11 ani. De atunci Ghiță Arman a trăit cu ea. Acum trei ani el și-a silit pe a doua fiică, Ioana, urmând să aibă relații și cu Petria.

Amândouă erau silite să tacă, sub amenințarea morții. In toamna acestui an, într'una din seri, pe când mama cu cele două fiice mai mari erau la o nuntă, și fiica cea mai mică Tudorița, de 14 ani, rămăsese acasă, tatăl a violat-o și pe ea.

La poliție, satirul a mărturisit totul, invocând că în câte trele cazurile a fost beat.

Se fac cercetări

în jurul incendiului din str. Ștefan cel Mare

D. comisar Vasiliu, șeful circ. IV, a continuat azi cercetările în legătură cu incendiul care a distrus ieri la amiază, magazinul „La moara de aur" din str. Ștefan cel Mare.

Proprietarii magazinului d-nii Milu Otoi și Rozentzweig sunt reținuți la poliție în vederea cercetărilor.

Ei afirmă că un scurt circuit electric ar fi provocat incendiul.

*

Proprietarii magazinului mai pretind că aveau marfă de peste 3 mil. lei.

Ei erau asigurați pentru suma de 700.000 lei.

Datoriile lor se ridică la aproape 3 milioane.

Cercetările continuă, urmând a se examina registrele.

*

In afară de acest magazin au mai suferit pagube magazinul Sandberg, dentistul dr. Polingher și fotograful Pacher.

Proprietarii imobilului d-nii Hodovitz erau asigurați pentru un milion lei.

x *Conferință didactică.*— Ieri la ora 5 p. m. a avut loc la școala normală „V. Lupu" a III-a conferință dinactică din acest an.

S'au discutat probleme de educație civică și profesională și s'a opinat să se intervină la Minister pentru reintroducerea orelor de dirigenție la toate școalele normale.

x Din cauza gerului mare, apele Prutului au înghețat.

Medicii și copilașii care înghață

la poarta școlii

In legătură cu cele arătate de noi eri, sub titlul „Pentru copiii care înghață la școală", d. dr. C. Tănăsescu, medicul șef al orașului, ne spune:

„—Nu numai că nu aprob așa ceva, dar am înaintat o adresă către inspectoratul școlar prin care am cerut stăruitor, ca intrarea copiilor în clase să fie încuviințată chiar înainte de ora fixată și a nu-i lăsa în curți expuși la intemperii care dăunează sănătatea lor".

Să sperăm că faptul relatat de noi eri nu se va mai repeta.

INFORMAȚII

x *Astă seară pleacă la Oradea d-nii general Economu și inspector Văraru, cari vor proceda la anchetarea desordinelor săvârșite, împreună cu procurorul general al circumscripției judecătorești respective.*

D. prim ministru Vintilă Brătianu a avut eri dimineață, la ministerul de finanțe, o conferință cu d-nii Duca ministru de interne și general Anghelescu, ministru de război, asupra măsurilor ce trebuesc luate cu privire la tulburările studențești.

x Ministerul de finanțe a dispus ca valabilitatea brevetelor pentru desfacerea băuturilor spirtoase, în comunele rurale să fie prelungită pe un an,— până la 1 Ianuarie 1929.

x D. Petre Gâdei, procurorul tribunalului Fălciu, a fost înlocuit din funcția ce ocupă, pentru nereguli în serviciu.

x Tribunalul se va pronunța azi în cererea de moratoriu introdusă de fabricantul de cartonaje Simon Goldstein din str. Mărzescu.

x Pentru artista Lucia Burada.—Din inițiativa cercului „Bunelor Romănce" din Tatarași, pentru Duminică 11 Decembrie a. c. la Ateneul popular, va avea loc *o șezătoare* în scop de a ajuta pe una din cele mai distinse absolvente ale conservatorului din Iași **d-ra Lucia Burada**, plecată pentru studii la Viena; fiică a acelui ce a fost marele patriot și compozito al neamului T. Burada.

D-na prof. Eliza Iosif, va vorbi: „In memoria câtorva eroi ai neamului"; iar d-nii profesori Teodorescu, Bârsan, Ciolan etc. precum și artiști ai teatrului național și elevele școalei de fete „Hatmanul Nicoara" se vor produce în partea artistică.

Publicul este rugat a sprijini această inițiativă într'un scop atât de frumos.

x Tribunalul Secția III, se va pronunța azi în acțiunea introdusă de Județe Sindic al falimentului Băncei Generale, contra d-lui Adelsberg, pentru a fi obligat să depue vărsămintele 2 și 3 la capitalul de 800,000 lei subscris.

x Morarul D-tru Crasmaru din Ceplenița, acuzat de a fi dat foc morei d-nei Zarifopol—a fost pus în libertate de Tribunalul Iași—infirmându-se mandatul de arestare.

In astă seară Vineri 9 Decembrie în ep la Cinema Elisabeta

LUPTELE DECISIVE

de Championat Internațional pentru marele premiu de 100.000 lei oferit de Direcța Teatrului.

Atragem o deosebită atențiune asupra acestor lupte, ele fiind toate decisive. Juriul va fi prezidat de d. C. Pancu.

Dela ora 9 jum. la 11 rulează grandiosul film „Foc" cu Vanel și Maxudian. — Prețurile de intrare pentru amatorii de lupte sunt acel așa ca și pentru întreg spectacolul cu film. —Grăbiți-vă a vă procura bilete, întrucât Vineri, Sâmbătă și Duminică aglomerația se prevede de pe acuma foarte mare.

România
Corpul Portărelor Trib. Iași.
PUBLICAȚIUNE No. 194
Anul 1927 luna Noembrie 21 zile

Se publică spre cunoștința generală că conform adresei Jud. Ocol II Urban Iași No. 29602 | 1927 se va vinde prin licitație publică în ziua de 16 Decembrie 1927, ora 3 p. m. averea mobilă seq. cu procesul verbal No. 1467 | 927 de la Gh. M. Ionescu la pretenția Soc. Asig. „Agricola" avere compusă din: un magnetou pentru automobil, un dulap și un biurou.

Vânzarea se va face în Iași, strada Păcurai No. 89, domiciliul debitorului pe bani gata și în asistența comisarului respectiv.

Șef Portărel, Indescifrabil
Secretar, Munteanu

România
Corpul Portărelor Trib. Iași
PUBLICAȚIE No. 203
Anul 1927, luna Decemb. 8 zile

Se publică spre cunoștința generală că conform adresei Jud. Ocol. II Urban Iași No. 32747 | 1927 se va vinde prin licitație publică în ziua de 15 Decembrie 1927, ora 2 p. m. averea mobilă sequestrată cu procesul verbal No. 1796 | 927 de la D-l Gh. Necu au la pretenția Soc. „Ferum" Frații Wachtel & Comp. avere compusă din: una mașină de cusut, una șifonieră, un garderob și un scrin.

Vânzarea se va face în Iași, stradela Sărăriei No. 24 domiciliul debitorului pe bani gata și în asistența comisarului respectiv.

Șef Portărel, Indescifrabil
Secretar Munteanu

Tribunalul Jud. Iași secția III-a
Publicație de Vânzare
No. 9028 din 3 Decembrie 1927

Tribunalul Iași s. III-a în urma raportului D-lui Jude Sindic Trib. Iași No. 5003 | 927 a autorizat Corpul Portărelor Iași, să facă din nou formele de vânzare prin licitație publică a portofoliului falitului Herșcu Simon din Iași, strada Bașota No. 3, compusă din creanțe evaluate de expert la suma de 14.500 lei și mărfuri în valoare de 3373 lei aflat în camera Sindicatului.

Se încunoștiințează că vânzarea și adjudecarea acestor buuri, va avea loc în ziua de 12 Decembrie 1927, ora 3 p. m. în camera Sindicatului, începându-se licitația publică dela suma evaluărei expertului, cu facultatea D-lui Jude Sindic de a o începe și de la o sumă mai mică, sub rezerva omologărei Tribunalului.

Dos. No. 36 | 926
Președinte, M. Eșianu
Portărel, V. Stănescu

DOCTOR IN MEDICINĂ
M. WECHSLER
Specializat în Franța în
ARTA DENTARĂ
Boli de gură și de dinți
Consult. 9-12 și 2-7 p. m.
IAȘI, Str. Ștefan cel Mare 13
Casele Leon Mayer

CRONICA SOCIALA

(Continuare din pag. I-a)

un sex să imite pe celalt, bărbații au început a se vinde, cum pe vremuri femeile sărace și în imposibilitate de a-și agonisi traiul, o făceau.

Acum de când femeiei i-a fost deschisă calea, ea nu se mai vinde, dimpotrivă are mândria, dacă nu în măsură egală, sau mai mare chiar câteodată, să contribue totuși, la îndestularea casei.

Dar de ce am proceda bărbățește, dând vina numai pe unul, din doi vinovați.

Bărbați cari și-au exploatat tinerețe, au existat întotdeauna, dăr mai ascuns, nu sfidând mulțimea, căci e un atentat la bune e moravuri, ca la 20 de ani, să te însori cu o femee de 80; cu o bunică.

Bărbați și de 90, cari nu s'au sfiit să facă fericite pe niște nenorocite de 20 de ani, au existat și există, dar inconștiența lor este aproape trecută cu vederea. Mă feresc să analizez motivul, pentru a nu-i jigni.

Femeile însă arătau mai multă înțelepciune, și astfel evitau ridicolul, pe cari azi, imitând pe bărbați, nu-l mai pot evita.

Deci vina e tot a femeiei, căci pe dânsa a ales-o Creatorul să su, orte toată răspunderea faptelor genului omenesc.

Noroc că natura a avut atita, dărnicie cu ea, asigurându-i perpetuitatea neîndoelnică, căci altfel te-ai pomeni că și aceste căsnicii, le-am vedea bine cuvântate de D-zeu cu moștenitori, cum sunt acelea ale octogenarilor și totul s'ar petrece cum e mai bine, în cea mai bună dintre lumi.

Nu mai încape îndoială că instituția căsătoriei, care a dus pe umeri atâta vreme întocmirile sociale, se clatină.

Privind la ruinele sale, n'ar trebui să rămânem nepăsători ci să ne gândim cu ce se va înlocui, căci un lucru trebue asigurat: *soarta celor ce vin pe lume, nu din vina și mai ales din dorința lor.*

Nu există spectacol mai dureros decât ruinarea unui palat, care a adăpostit pe vremuri toată suflarea omenească. Când va fi distrus până în temelie, pe locul lui se poate ridica altul mai măreț și mai ospitalier; cât timp însă ruinele lui mai persistă, cântecul cucuvaiei, care răsună în el, e sfâșietor.

PAULA PETREA

CRONICA DRAMATICA
de *Wratislavius*

TEATRUL NAȚIONAL: TURNEUL FOTINO

„ALTUL LA RÂND"

Mercuri s'a jucat — pentru a doua oară spumegânda Comedie *„Altul la rând"* de către trupa d-lui *Mișu Fotino* de la *Teatrul Mic* din București.

Curios om d-l *Fotino* și curios sistem.

Se poate ca excelentul actor să nu fie vinovat de cele ce am să-i spun mai la vale, dar eu mă leg de d-sa.

Când are în repertor o comedie atât de puțin cunoscută la noi, (vorbim de Iași), ca aceia jucată aseară, adică „Altul la rând", d-sa vine și joacă *întâi* „Fracul" și apoi... altul la rând, întâi „Fracul" vechiu, demodat jucat și răsjucat și de către ai noștri (bine jucat) și de către chiar dl. *Fotino* și pe urmă... pe urmă piesa de rezistență.

Ca să se întâmple, știți ce? Să colideze cu alt spectacol sau ca să fim în notă să-i iele altul rândul.

Să nu se dezmintă blestemul — altfel nu pot să'i zic: Când vine *Fotino* la Iași trebue să fie încurcătură. Ori e concert, ori e întrunire publică, ori e Dzeu mai știe ce. Să fie oare într'adevăr imposibil de fixat zile libere, așa fel ca *admirabilii actori* să aibă săli după meritul lor? Adică săli pline, tixite și nu... Cerem să fim bănuiți de pledoarie pro domo. Dimpotrivă. Vorbim aci în interesul multor spectatori, siliți să absenteze, deși ar fi vrut și ei să rădă cu poftă de arta lui *Fotino* și a comparsilor săi.

Mai vorbim și... în numele lui *Fotino & Comp*, care cu siguranță că joacă mai cu vervă când cotoarele sunt epuisate și „gratis-ii" stau în picioare. Nu?

Scrim aceestea sub impresia mulțumirei de a fi aplaudat la o delicioasă și nespus de ilariantă comedie, brodată pe exploatarea fenomenului numit *„Amnezie"*.

In urma unei zguduiri—fizice sau morale, un individ poate pierde memoria și graiul. Să fie nevoe de reeducarea lui—dacă nu vrei să'l lași un mort viu.

Dacă se întâmplă cu acest prilej și o confuzie de persoane — (în cazul de față a fost un accident de tren) vă puteți închipui ce încurcătură se poate produce și ce situații comice va scoate un meșter în ale teatrului — cum sunt autorii piesei *„Altul la rând"*.

D. *Fotino* a interpretat rolul „amnesiatului", cu o vervă extraordinară, înconjurat de parteneri minunați.

Vechia noastră simpatie *Chamel* a prezentat un admirabil tip de amorez chel și ruginit, d-ra *Renee Annie* o remarcabilă compoziție în rolul bucătăresei. De nerecunoscut fața ce-o aveam în amintire de la alte spectacole.

Am remarcat încă o tânără și simpatică artistă, d-ra *Mohor*, care atât în *Fracul* cât și în piesa de aseară, a dat dovadă de neobișnuite calități scenice.

Elegantă, sigură pe scenă, cu dicție limpede și timbru simpatic; d-sa ne rămâne în agreabilă amintire. De asemeni s'a relevat și dl. *Lăzărescu*, în spirituala interpretare a lui Roger. (soțul nevestei celui crezut mort

Mențiune se cuvine încă unei tinere artiste foarte simpatice și anume d-na *Caracioni*.

A'tâtea elemente talentate și în foarte bună notă de ansamblu.

„Altul la rând" constitue un mare succes pentru trupa de la Teatrul mic și pentru protagonistul ei d. *Mișu Fotino*. W.

ANUL XXIV No 616[illegible]

[illegible]

DUMINICA 11 DECEMBRIE 1927

OPINIA

ZIAR POLITIC COTIDIAN

ABONAMENTE

Lei 1000 pe un an
„ 500 „ 6 luni
„ 300 „ 3 luni

ANUNCIURI se primesc la toate Agenţiile de Publicitate şi la Administraţia ziarului Iaşi—Str. Gh. Mârzescu 17

Bugetul guvernului şi bugetul opoziţiei

Luna Decemb. are cea mai mare importanţă în desfăşurarea activităţii anului politic. Două lucruri se alcătuesc în această perioadă: bugetul general al statului şi noile liste de alegători.

Prima operaţie, *bugetul*, este piatra de încercare a guvernului. De felul cum se repartizează apa vie a fondurilor, depinde buna dispoziţie a organismului statului în tot anul următor. Guvernul poate crea şi construi cu ajutorul acestei legi, poate repara nedreptăţi, poate încuraja activităţile menite să pună în valoare forţele economice sau culturale ale ţării. Un buget bun poate constitui cel mai frumos titlu de laudă pentru guvern. De cele mai multe ori însă el constitue motiv de critici şi nemulţumiri.

De la războiu încoace, n'am izbutit să avem încă un buget adevărat. De aceia nici guvernele n'au fost apreciate de marele public.

A doua lucrare din luna Decembrie cu însemnătate pentru viaţa obştească, este *alcătuirea listelor electorale*. Aici e câmpul de activitate al opoziţiei, pentru care *adevăratul buget sânt listele de alegători*. Forţa unui partid din opoziţie trebue să se bazeze pe numărul de voci care fac cor cu criticile lui. Contactul cu masele nu trebue întrerupt o clipă. Educaţia lor cetăţenească nu se desăvârşeşte însă numai prin discursuri, ci făcându-i să ia parte efectivă şi directă la viaţa publică, prin exercitarea conştientă a votului.

Cetăţeanul trebue obişnuit să se intereseze de liste, să se înscrie la vreme, să facă contestaţia dacă e omis — cu un cuvânt să folosească şi să păstreze singurul său drept cu care poate să-şi spună cuvântul în conducerea statului şi a comunei. Organizaţiile judeţene au deci datoria ca în cursul acestei luni să îndemne pe cetăţeni să se înscrie în liste şi să-i ajute dacă nu cunosc procedura sau întâmpină vre-o dificultate.

— Y —

O SERBARE A PRESEI

Venerabilii publicişti cehoslovaci d-nii *I. Holecek* şi *Ig. Hermann* care au prezidat la Praga serbările jubileului de 50 ani de activitate a Asociaţiei ziariştilor cehi.

Din toată lumea

Sacrificiul unei văduve.— In localitatea Barh aşezată pe Gange (India) văduva unui brahman a încercat să se conformeze vechiului obiceiu al sacrificării de bună voe, după care soţia se urcă pe rug împreună cu bărbatul mort. Acest obiceiu numit „suttee", este interzis de un veac de către autorităţile engleze.

O mulţime de cinci mii persoane se adunase pe malurile fluviului pentru a asista la sacrificiu, aclamând pe văduvă când ea se urcă pe rug şi luă în braţe cadavrul defunctului. Poliţia, în număr prea restrâns, fu împiedicată de mulţime să intervie. Dezesperata femee însă nu putu să îndure multă vreme supliciul flacărilor, ci se aruncă în Gange, târând cu ea trupul soţului. Cu toată manifestaţia ostilă a publicului, poliţia o scoase din apă, dar nu izbuti s'o facă să se despartă de lângă rug. Ea rămase acolo două zile, primind omagiul a mii de oameni care venerau sfinţenia ei. Văduva plecă numai după un simulacru de incinerare a brahmanului, arzându-i-se sandalele (corpul n'a mai putut fi regăsit în fluviu).

*

Arta străveche.—Cu prilejul ultimelor săpaturi făcute în oraşul biblic Ur din Chaldeea, s'a găsit un admirabil pumnal, cu lame de aur, având mânerul presărat cu pietre scumpe, iar teaca de aur cisela. Obiectul acesta e socotit a avea o vechime de cel puţin 6000 ani; e uimitor de frumos şi lucrat cu mare fineţă.

*

Cea mai mare carte din lume. — La „British Museum" din Londra se află un atlas din secolul al 17-lea pe care negustorii din Amsterdam îl dăruiseră regelui Carol II al Angliei, cu prilejul unei vizite făcute de rege în Olanda.

Atlasul e format mare şi extraordinar de gros; hărţile sunt foarte frumoase şi lucrate exact.

*

Inarmările americane. — In legătură cu cererea preşedintelui american d. Coolidge, de a se spori flota de războiu a Statelor-Unite, se precizează că vor fi puse dintr'odată în lucru 30 crucişătoare, a câte 10.000 tone.

Lucrul acesta îngrijorează deopotrivă pe englezi şi pe japonezi.

Concurs de vitrine

De câţiva ani, în toate oraşele mari din ţară se organizează în preajma sărbătorilor de Crăciun şi Paşte, concursuri de vitrine, menite să dea comerţului un aspect cât mai atrăgător. Iniţiativa aceasta e nu se poate mai lăudabilă.

Concursul de vitrine stimulează de negustori, îi face să-şi frământe puţin mintea şi să-şi pună pe lângă problemele de adunare şi înmulţire, probleme de estetică. Aceasta nu le strică; dimpotrivă, o vitrină frumos alcătuită este un cârlig de undiţă pe care cumpărtorul îl înghite totdeauna cu plăcere.

Ne mirăm deci pentruce Camera de comerţ din Iaşi nu ia iniţiativa acestor concursuri şi în oraşul nostru unde aspectul magazinelor lasă mult de dorit. Chiar vitrinele din centru prezintă un amestec barbar de lucruri puse cu lopatul la geam. Bretelele se amestică cu paltonii de damă, panglicile cu ciorapii de lână, etc. Băcăniile şi bodegile aşează în fereastră scrumbii, bucăţi de carne crudă, creeri, măruntae şi fudulii, aşa cum le-a primit de la măcelar.

Credem că d. I. Botez, preşedintele Camerei de Comerţ, om cu deosebit gust, va recunoaşte această infirmitate a comerţului ieşan şi va lua măsuri care să ducă la schimbarea aspectelor de azi.

ASPECTE

Oradea, liberalii şi „U. E. R."

Să presupunem că în adevăr nu se ştie cine sânt făptuitorii devastărilor din Oradea Mare şi Cluj; că încă nu s'a putut lămuri d. Găgăuţă Tătărăscu asupra identităţii lor şi plutim în nesiguranţa comunicatelor şi a declaraţiilor oficiale: poate sânt studenţi, poate sânt comunişti, poate iredentişti maghiari.

Un fapt este cert că de suferit au avut mai cu seamă evreii, deci—ori cine ar fi fost autorii pogromurilor din Ardeal—ele au avut un caracter pur antisemit; guvernul, deşi înştiinţat asupra acestei eventualităţi, n'a luat nici o măsură preventivă. Legea ultimă pentru asigurarea ordinei publice nu şi-a făcut nici un efect, cu toate că a fost anunţată cu patos în parlament şi placardată pretutindeni.

Vinovat este numai guvernul adică liberalii, pentrucă guvernul actual nu este expresia voinţei liber exprimate a poporului, ci emanaţia prin furt de urne a cluburilor liberale.

Noi am susţinut în timpul campaniei electorale că evreii fac o greşeală de neertat coalizându-se cu partidul liberal; am demonstrat, cu exemple fără posibilitate de a fi contestate, că de câte ori liberalii au fost la strâmtoare au recurs la diversiunea agitaţiilor antisemite.

„Uniunea evreilor români" a fost de altă părere şi a întins mâna liberalilor; în întruniri publice, unioniştii au apărut la braţ cu liberalii, i-au purtat prin sinagogi şi le-au refăcut popularitatea în mijlocul victimelor lor dintotdeauna.

Există un vulgar proverb evreesc: [illegible] rat să nu mai mănânce... ceea ce nu mănâncă de obiceiu"; poate fi crezut porcul că va abandona unul din deliciile sale? Puteau fi crezuţi liberalii că vor

(Continuarea în pag. IV-a)

NOTA VESELĂ

Miticisme

— Ieri m'am pomenit faţă 'n faţă cu un tigru.
— Si ce-ai făcut?
— Nimic. Am privit... Eram la menajerie...

„OPINIA" LITERARA ŞI ARTISTICA

Reîntoarcerea lui Gorki.

Dragostea de patrie se dovedeşte încă odată mai puternică decât principiile rigide. Maxim Gorki, care s'a expatriat în momentul izbucnirii revoluţiei ruseşti, a hotărît să se reîntoarcă în ţară. El declară că anii cât a stat în străinătate a suferit mult din cauza nostalgiei şi dorului pentru căminul şi oraşul său natal.

Guvernul sovietic pregăteşte marelui scriitor o primire grandioasă. In acest sens s'a alcătuit un comitet compus din cei mai distinşi intelectuali şi prezidat de comisarul Instrucţiunii publice, d. Lunaciarski.

In reîntoarcerea lui Gorki nu trebue căutată nici o semnificaţie de alt ordin decât cel sufletesc. El singur ne-o dovedeşte, spunându-ne aceste cuvinte:

— „Cum pot muri departe de patria mea?.."

FAPTE

Dansatoarea goală.

La Berlin se judecă în prezent procesul dansatoarei Anne Mira, care a apărut de curând pe scenă complect goală într'un dans intitulat „Ispita şarpelui". Varieteul în care Mira este angajată nu i-a autorizat această exibiţie; dansatoarea însă şi-a asumat personal toată răspunderea. Ea ţinea cu tot dinadinsul să danseze în costumul Evei, din cauză că posedă un trup admirabil construit, cu forme sculpturale şi contur ispititor.

Tribunalul va condamna probabil pe baletistă la despăgubiri materiale. Artista însă, în urma dansului executat, va putea plăti o daună cât de mare...

Literatura originală.

D. Nichifor Crainic a isprăvit un volum de esseuri intitulat „Isus în ţara mea". Ultimul capitol al acestui volum discută poezia lui Tudor Arghezi.

Deasemenea d. Mihail Dragomirescu şi-a tipărit un nou volum de studii literare subt titlul simplu „Critică".

Romanul unui varieteu.

Un mare succes înregistrează noul roman al tânărului scriitor vienez Conrad Rudolphyi. Această carte descrie până în cele mai delicate amănunte viaţa zgomotoasă a unui varieteu. Nu lipsesc nici destăinuirile picante, care subt o formă veselă ascund însă o tristă realitate.

Acţiunea se desfăşură în jurul „unei cântăreţe, care îşi schimbă amanţii ca şi cămeşile sau ciorapii".

Romanul, pe lângă subiectul propriu zis, vrea să arate declinul moralităţii din epoca noastră, când totul se poate obţine prin bani şi femei.

(Continuarea în pag. IV-a)

ROMÂNIA INDUSTRIALĂ

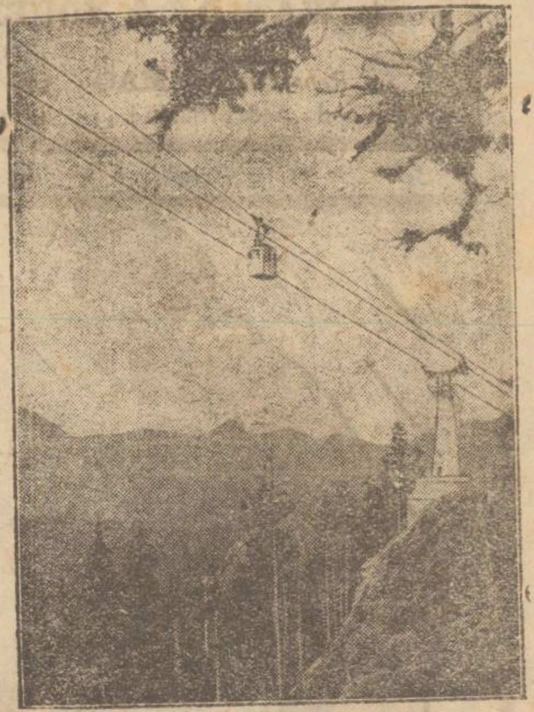

Noul funicular aflat în construcţie, la întreprinderile forestiere din Comando judeţul Trei Scaune (Ardeal) pe creştetul Carpaţilor.

Intensificarea propagandei ungureşti împotriva României

Ungurii şi prietenii lor pe care-i au în Italia, Anglia şi America, se folosesc pe larg de recentele tulburări din Ardeal, pentru a intensifica propaganda defavorabilă ţării noastre.

Se aduc acuzaţii categorice guvernului român; se pregăteşte un protest la Liga Naţiunilor; ni se creiază situaţia umilitoare ca legaţiunea română din Budapesta să fie păzită milităreşte.

E lesne de înţeles efectul îngrijorător pentru noi, al acestei campanii perfide, acum când solicităm concursul Marilor Puteri în problema optanţilor şi când vrem să obţinem împrumuturi de Stat pe pieţele engleză şi americană.

Cu toată vinovăţia guvernului în starea de nelinişte creiată, tot la dânsul trebue să apelăm, solicitându-i o acţiune internaţională de lămurire a lucrurilor, pentru a feri România de neplăceri externe care astăzi o împovăra-o într'un chip excesiv.

Ger în Europa

Berlin 10.— In ultimele douăzeci şi patru ore, gerul s'a înăsprit în Nordul Germaniei şi în toată Europa Orientală.

Staţiunile meteorologice indică hotărât că gerul se va menţine, cu cer senin.

Sovietele dizolvă organizaţiile opoziţiei

Berlin 10.—Din Moscova se anunţă că guvernul a acordat opoziţiei condusă de Trotzki un ultim termen de patrusprezece zile, spre a recunoaşte că concepţiile politice ale opoziţiei sunt eronate şi spre a dizolva în acest interval toate organizaţiunile opoziţioniste. După trecerea acestui termen guvernul se va considera liber să ia orice măsuri va crede de cuviinţă, pentru a suprima mişcarea opoziţionistă.

Scrisori din Paris

Aventurile prinţului Fernando de Bourbon

Parisul are ce vorbi căci se petrec lucruri extra ordinare în oraşul ăsta căruia îi plac aşa de mult scandalurile. Şi scandaluri slavă domnului, berechet. Acum câteva zile a fost arestată o personalitate marcantă din familie regească, vărul adevărat al regelui actual al Spaniei. Era acompaniat de un „secretar". Dar să vă dau puţine detalii foarte interesante din viaţa „vărului".

Fernando-de Bourbon, duce de Durcal, a dus o viaţa plină de aventuri. Intr'o seara plimbându-se pe „Boulevard de la Madeleine" a văzut o fată de „moravuri uşoare" i-a plăcut mai ales că dânsa conform obiceiului i-a zis „viens chéri" şi drăguţul don Ferando a venit după ea. Madeleine aşa-i zice, care a căutat o situaţie „pe trotoar" a găsit în ducele de Durcal, un adevărat nobil de suflet, i-a plăcut, şi dânsul i-a propus cu tonul cel mai serios ca să rămâie cu el. —„Te iubesc şi nu mai pot să trăiesc fără tine" şi iaca aşa Margueritte a devenit „amanta" ducelui".

Ducele s'a dus a doua zi la dispensarul prefecturei şi a declarat că vrea ca prietena lui să fie ştearsă de pe foile fetelor înregistrate ca femei de „moeurs légères" şi comisarul după ce a controlat hârtiile contelui, s'a executat. Margueritte a fost instalată într'un apartament luxos în cel mai luxos cartier din Paris (Parc Monceau).

Dar conform uzului, Margareta avea şi un amant de suflet, căci ducele don Fernando de Burbon nu era de cât un amant de...bani. „Amantul" era un oarecare Ludovic care purta cas-cheta, fulard, pantofi rupţi, etc. etc, mă rog un „gars dar milliu" care s'ar traduce în româneşte prin „golan". Şi dânsa îl iubea, îl întreţinea şi din rupt cum era a devenit şi el luxos; i-a cumpărat automobil.

Intr'o bună zi infidela Margareta i-a propus lui Ludovic să se căsătorească. Şi s'au dus la primărie în ştiţi şi conform legii s'au căsătorit.

Margareta l'a lăsat pe ducele...credeţi Dv. cititori? Aşa, de unde! Margareta a continuat să trăiască cu ducele timp de 3 ani în rue Rembrandt lângă Parc. Monceau. După 3 ani ducele a aflat cum stă chestia, s'a supărat şi a vrut s'o deie afară pe infidela Eva, dar.. era imposibil căci Margareta avusese prevederea să-şi treacă apartamentul pe numele lui. Ducele a fost silit să plece trist şi abătut lângă Paris, într'un sat unde căuta să uite pe aceia pe care a ridicat-o din stradă şi care l'a aruncat pe el în stradă.

După cat-va timp a revenit la Paris complect desgustat de femei şi a început să iubească numai bărbaţi. Contrar însă le.

(Continuarea în pag. IV-a)

(5) Spre mânăstiri în zi de toamnă...

Vizitînd Mînăstirea Neamţu

Vestmântăria—Biblioteca—Tipografia—Trapeza—Aghiazmatarul

de *Pr. N. HODOROABĂ*

Părintele arhimandrit Mina Prodan fost paroh la Aroneanu şi Mânzăteşti, e acum mare eclesiarh la mânăstire. Imi deschide bucuros la veştmântărie. Intrăm pe-o uşă de fier de lângă altar şi, pe nişte înguste scări de piatră urcăm în chilia odoarelor. De jur împrejur dulapuri înalte până'n pod, cu rafturi multe şi cu faţa de sticlă. E un adevărat muzeu bisericesc. Aşezate cu rânduială: veştminte arhiereşti şi preoţeşti, evanghelii bogat îmbrăcate în aur şi argint, candele scumpe, cruci bătute în diamante, cusături de mult preţ, salbe, monede felurite. Fiecare obiect are în dreptul său un bileţel explicativ. Remarc o evanghelie mare groasă—aproape de 1 m. înălţime—ferecată în argint aurit şi cu pietre de topaz, dăruită de Ecaterina II-a a Rusiei. Un epitrahil lucrat de soţia Postelnicului Cozma Şerpe la 1470. O cruce veche de plumb, scurtă,—cu un bidon de campanie—care se desface, având înăuntru de mărime mică sf. vase pentru liturghie şi un sf. antemis. C'o sărmă se atârna de gât. Preotul în vreme de bejănie sau de războiu, la vreme, era pregătit pentru a săvârşi sf. slujbă. Mitra şi cârja lui Veniamin Costache. Multe odoare de preţ au fost trimise de stat în Rusia. Pe acelea le putem socoti ca pierdute. Toate, toate sunt grăitoare despre credinţa fierbinte a strămoşilor noştri.

*

In partea de nord, în trei chilii puţin luminate, se află biblioteca mânăstirii. E bogată. In dulapurile ei zac în rafturi felurite cărţi slavoneşti şi greceşti scrise cu multă migăială de către călugări şi ucenici, pe vremea când nu exista tiparul. Unele sunt scrise artistic, ca de tipar, cu chenare înflorite şi cu sfinţi lucraţi în peniţă.

Numai cărţi slavoneşti sunt 7—8000 exemplare! Sunt apoi mii de cărţi româneşti, latineşti, franţuzeşti şi nemţeşti de însemnătate religioasă, istorică şi literară. In două dulapuri se află şi biblioteca fostului stareţ arhiereul Narcis Creţulescu, dăruită mânăstirii. Zic bibliotecarului:

Câţi ani i-ar trebui unui om, cuvioase, ca să citească toate cărţile iestea?

— Hm! Doamne, ciostite pă-

(Continuarea în pag. IV-a)

Viţe bune sunt economia Podgorenilor! Faceţi-vă comanda la timp!

VIŢE ALTOITE ALGERIENE

din Pepinierele RICHARD FRERES şi BOUILLARD & BASTIDON
recunoscute ca cele mai bune pentru terenurile noastre
se vând pe transfuzare în Martie 1928, cu următoarele preţuri:

Varietăţi de vin, per fir Lei 9.—
„ „ masă „ „ Lei 10.— franco orice staţiune C. F. R.

la **WATSON & YOUELL** *Soc. Anon. Rom. de Import şi Export*
Iaşi, strada Ştefan cel Mare No. 27 | 29
Reprezentanţa **MACKECHNIE S. A. R.** *Bucureşti, str. C. A. Rosetti 3*
Feriţi-vă de viţă proastă! Livrările ireproşabile sunt reclama noastră cea mai bună!

„METEOR"
GRAND PRIX
RIGĀ.
CEI MAI ELEGANŢI
CEI MAI DURABILI
VERITABILI RUSEŞTI
PAR CENTIBU

CURA *cea mai raţională de unt de peşte*

Aprob. t de Consiliul Sanitar superior şi premiat

pentru copii şi adulţi e numai aceea cu

Unt de peşte Iodoferat simplu WERNER
Tonic, depurativ, nutritiv, recomandat contra anemiei, scrofulozei, reumatism, etc.

Unt de peşte Iodoferat cu fosfor WERNER
special contra rachitismului, limfatismului şi reconfortant pentru copii şi adulţi slăbiţi de munca intelectuală

Unt de peşte Iodoferat cu mercur WERNER
Tonic depurativ şi curativ p. reconvalescenţi sifilitici

Depozit principal:
Farmacia CONST. I. WERNER, Iaşi

La ferma BADAREU
s'au pus în vânzare
vinuri superioare
CU PREŢ REDUS

La „ANCORA"
IAŞI, Strada CUZA-VODA No. 42
peste drum de Sfatul Negustoresc
A sosit un mare transport de
Jucării şi Cadouri
cu preţuri mai eftine ca ori unde
Rog clientela a se convinge.

Uniunea Evreilor Români
Secţia Iaşi

Se aduce la cunoştinţă populaţiei evreeşti din localitate că Organizaţiunea noastră a înfiinţat un Contencios pentru înscrierea în listele electorale.

Conteciosul lucrează în str. Ştefan cel Mare 34 la sediul nostru, sub şefia d-lui Avocat A. Rosenbaum, şi cu concursul d-lor Av. Misel Veinstein, Dae Lazăr şi Milton Lehrer în fiecare zi de lucru între 6-7 p. m.

Fiecare solicitant va aduce cu sine Actul de cetăţenie şi Biletul eliberat de Biroul populaţiei.

Toate formalităţile se fac în mod gratuit.

Nici un evreu nu trebue să piardă prilejul de a se înscrie în listele electorale pentru a şi putea valorifica drepturile de cetăţean.

Termenul pentru depunerea actelor expiră la 25 Decembrie.

Preşedinte, M. WACHTEL
Secretar general
avocat Kiva Ornstein

Domnul meu

Pentru obrazul D-v. fin, trebue să întrebuinţaţi neapărat o

lamă de lux „Pierre"

care este lama de ras favorită a bărbatului elegant.
De vânzare pretutindeni

Nicolae Lateş
AVOCAT
Strada Ştefan cel Mare 13
Consult. 10-12 a.m. şi 6-7½ p.m

I. Marcovici
AVOCAT
BIROU DE NOTARIAT
strada Socolei 65
IAŞI

România
Corpul Portăreilor Trib. Iaşi
PUBLICAŢIUNE No. 2?2
Anul 1927 luna Decembrie 1 zile

Se publică spre cunoştinţa generală că conform adresei Jud. Ocol II Mixt Iaşi No. 27074 | 1927 se va vinde prin licitaţie publică în ziua de 18 Decembrie 1927, ora 11 a. m. averea mobilă seq. cu procesul verbal din 30 Iunie 1927, de la Ioan V. Leahu la pretenţia D-nei Elena Chirica avere compusă din: una mie Kgr. popuşoi.

Vânzarea se va face în Com. Holboca satul Dancu Jud. Iaşi, domiciliul debitorului pe bani gata şi în asistenţa notarului respectiv.

Şef Portărel, Indescifrabil
Secretar, Munteanu

DOCTOR
HERMANN MORGENSTERN
Specialist din Viena
pentru
BOLI INTERNE ŞI VENERICE
Tratament modern al bolilor *de Inimă, Plămâni şi Stomac*
Injecţii cu *Insulin* contra *Diabetului* (zahar)
RAZE ULTRAVIOLETE
BAI DE LUMINA
s'a mutat în strada **Cuza Vodă 6 colţ Sărăriei**
(Deasupra Farmacia Jelea)
Consult. 8 1 a. m. şi *3-8 p. m.*

Dr. Marcu Caufman
BOLI INTERNE
VENERICE şi SIFILIS
Consultă zilnic 2—8 p. m.
Iaşi, str. Palat 52

DOCTOR
ROSA LUPU
BOLI DE FEMEI ŞI COPII
str. Stefan cel Mare 11 etaj
(Deasupra Soc. Inlesnirea)
Cons.: 10-12 a. m. şi 3-6 p. m.

Repartizarea comisiunelor de recensământ fiscal

Azi au început operaţiile de recensământ fiscal în oraş şi în judeţ.

In oraş lucrează azi şi mâne următoarele comisiuni:

Comisia 2, în despărţirea I, cartierul Rampei; *comisiunea VI,* despărţirea II, Mahalaua Gheorghiu; *comisiunea V,* despărţirea II, mahalaua Iarmaroc *comisia VI,* str. Ţicău şi parcelele noi din acea stradă; *comisia VII,* str. Sărărie dela casa No. 93 la 103. *Comisia VIII,* Mahalaua Sf. Stefan; *Comisia X,* Mahalaua Lăuturi, *Comisia X,* str. Ţuţora dela 52-106, *Comisia XI,* str. Palat dela ca a No. 2-32, *Comisiunea XIII,* str. 7 Oameni.

Comisiunile, 1, 3, 9 şi 13 vor începe lucrările zilele următoare.

D. Chirilă administrator financiar a plecat în judeţ pentru a supraveghea lucrările recensământului fiscal.

DENTISTUL
Fr. Grünberg
cu Institutul dentar, în
Strada Cuza Vodă No. 1
(vis-a-vis de Farmacia Jelea Halta Sărărie)
Execută toate lucrările de chirurgie şi proteză dentară după ultimele cerinţi ale ştiinţei.
Preţuri modeste
Consult. 9—1 şi 2 jum.—7

DOCTOR
Frida Ackerman
MAMOŞ
Boli de femei şi copii
Tratament ginecologic
prin Diatermie
Raze ultraviolete
s'a mutat str. Rece No. 2
lângă Institutul de Anatomie

DOCTORUL
R. DAMSKER
str. Ghica-Vodă No. 44-46
consultă zilnic:
MEDICINĂ INTERNA
Sifilis, Genito-Urinare
8—11 a. m. şi 3—7 p. m.

PIERDUT un portmoneu care conţinea pe lângă vreo 300 lei şi următoarele acte: livretul de reformă, titlul de pensie şi un certificat de scutire de prestaţie, eliberate de Centrul de Invalizi din Iaşi. Găsitorul este rugat şi reţine banii şi a-mi trimite actele, care-mi sunt strict necesare. In orice caz, le declar nule şi fără valoare în mâinile oricui s'ar afla.

ANTON COCEA
Com. Grajduri, Jud. Iaşi

TAI PORCI, prepar mezeluri, viu la domiciliul clienţilor; înştiinţaţi prin cartă postală.
Grigorovici str. Arcu 13 bis

DE INCHIRIAT o prăvălie în centru, liberă imediat, compusă din două camere, bucatarie şi atenanse. — Adresaţi-vă D-nei Tische Iaşi, str. Gh. Mărzescu No. 36, etaj.

CASE DE VANZARE la Tribunal I Botoşani, licitaţie în ziua de 15 D-brie a. c. pentru eşire din indiviziune 1) O casă 6 camere, 1 hectar loc cu 2 faţade în strada Agafton, începe de la 120.000 lei; 2) O casă 5 camere, 1 hectar loc în strada Sf. Ioan, începe licitaţia de la 150.000 lei.

DE VANZARE case mari, cu 5 odăi, apă, electricitate, cana şi curte cu pomi, în strada Speranţei 8. Libere la vânzare. Se pot vedea între orele 2—5 p. m.

DUPA INCENDIU, se vinde un motor de 45 H. P.; cere o reparaţie de cel mult 15.000 lei; ire compresor, pompă, apă şi ţevărie. Adresa str. Păcurari 129 Pandele Filip.

STUDENŢI prepară elevi din ambe secţii (real şi modern) la toate obiectele, în condiţiunile cele mai avantajoase.
A se adresa la ziar.

ŞAH

Redactat de *A. Lernovici*
No. 46

Problema No. 58

de A. F. Ianovcic (L'Echiquier 1927)

Negru 5 figuri: R.5, Tc7 şi f7, Na1, Pd5.

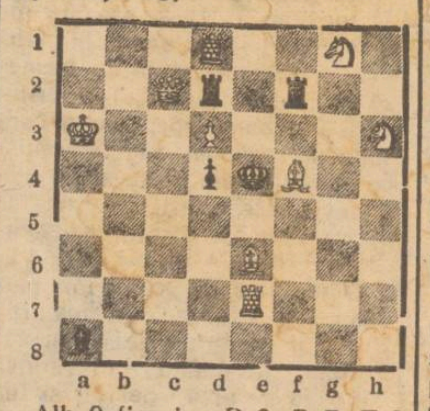

Alb 9 figuri: R.6, Dc7, Te2 şi d8 Cg8 şi h6, Ne3 şi f5, P 6.

Alb joacă şi dă mat în 2 mutări.

*

Partida No. 29

Gambitul damei refuzat.

Matchul pentru campionatul lumii
(A 21-a partidă)

Alb Capablanca
Negru Dr. Alechin

1. d4, d5 2. c4, 6 3. Cc3. Cf6 4. N 6, Cbd7 5. e3, Ne7 6. Cf3, 0—0 7. Tc1. 6 8 a3, h6 9. Nh4 (1), d×c4 10. N×c4. 5 (2) 11. Ne2, Nb7 12. 0—0, c5 13. d×c5, C×d5 14. Cd4 (3) T 8 15 b4 Cd7 16. Ng3, Cb6 17. Db3, Cfd5 18 N 3, Tc4 19. Ce4, Dc8! 20, Txc4.Cxc4 21. Tc1, Da 8. 22. C 3, T.8(4) 23. Cxd5, Mxd 5, 24 Nxd5, Dxd5 25. .4, Nf6 26 C3(5)Nb2 27. Se1(6), Tc8 28. axb5, axb5 29. h3, e5 30. Tb1:4! 31. Cd4(7), Nxd4 32. Td1? Cxe3!(8)

Albul cedează.

NOTE

(1) Dr. Lasker recomandă aici 9, Nf4 pentru a întări presiunea pe linia c.

(2) In celelalte partide Alehin a jucat aici 10... c5.

(3) Cu schimbul damelor şi opoziţie de tura ar fi putut alb să obţie remiza.

(4) Negru nu mai are nici o greutate în partidă. Alb trebue sa fie atent ca poziţia să rămâe egală. Cu mutarea din text vine în dezavantaj. Trebuia să joace contra ameninţării 22.., C×b4 cu 23. C 5! După 22.. N× 5 23. b×c5, Tc8 24. Ne2! ar fi avut joc egal (Dr. Em. Lasker)

(5) Nu poate apăra cu 26.Td1 căci urmează 26...Cx 3 27. Dx 3, Nxd4 etc,

(6) N 27. Txc4? Txc4 28. Dxc2 dincauză Dd1+ şi mat de mat.

(7) Duce la o mare greşală, pe care Alehin o exploatează în mod genial. In orice caz poziţia lui Capablanca e zdruncinată.

(8) La 33. Dxd5. Txda, 34 fxe3?. Nxe3+ se perde un

Note de A. Becker din „Wiener Schachzeitung".

ŞTIRI

— Federaţia Internaţională pregăteşte d-rului Alehin noul campion al lumii, o primire triumfală la Paris.

— Peste câte-va zile apare „Revista de Şah" în 32 pagini cuprinzând 21 partide analizate din 8 reviste străine, din matchul Alehin-Capablanca.

Nenorocire pe Prut

Un grup de copii din comunele Ungheni şi Cetireni, s'au dus alaltăeri la Prut ca să se dee pe ghiaţă.

Printre copii care se dădeau pe râul îngheţat. era şi unul anume Costică Pietraru din Cetireni.

In timp ce acesta se juca împreună cu tovarăşii săi, ajungând la un loc unde gheaţa era mai subţire, gheaţa a plesnit, iar Pietraru a căzut în apă înecându-se.

Cadavrul încă n'a fost pescuit.

x Comisarul Const. Spoială de la gara Bacău, a fost transferat la poliţia gărei V. Lupu.

INFORMAŢII

x *O măsură practică.*—In Bulgaria s'a aplicat nu de mult o lege care interzice proprietarilor de case de a avea imobile, sau părţi din ele, neînchiriate. Contravenienţilor li se aplică ca pedeapsă, închirierea forţată, prin autoritatea financiară a localităţii, cu orice preţ de chirie se oferă de vre-un chiriaş.

In Bulgaria, ca şi la noi, proprietarii preferă să ţie apartamente deschiriate, decât să mai scadă din chiriile exorbitante.

x Ministerul de Interne a cerut Prefecturei de judeţ, un tablou cuprinzând numărul funcţionarilor precum şi diferite indicii asupra stării lor materiale.

Acest tablou va servi Ministerului pentru soluţionarea chestiunei locuinţelor pentru funcţionari.

x Banca „Uniunea Economică" proectată de d. Cerkez, se va înfăptui, ca bancă populară afiliată la Casa Centrală a băncilor populare din Bucureşti.

Se spune că Centrul va contribui cu o sumă la capitalul subscris.

Acestea, în urma stăruinţelor d-lui Cerkez la Bucureşti.

Dobânda maximă ce va percepe această bancă va fi de 15 la sută pe an fără alte spese sau comisioane.

x *Prunc lepădat.* — In dosul garei V. Lupu, s'a găsit eri un copilaş de vre-o zece zile.

Se fac cercetări pentru descoperirea mamei denaturate.

Eczema

Persoanele cari suferă de eczemă de ani de zile pot recăpăta un somn liniştit întrebuinţând Pomada Cadgm ce opreşte îndată mâncărimea.

x *Comisiunile de recensământ* au început a lucra.

Administraţia Financiară invită pe d-nii proprietari să pregătească din timp *contractele de închiriere actele de proprietate şi dovezile pe baza cărora are dreptul la scăzăminte,* pe care le vor prezenta comisiunilor, care merg din casă în casă.

Pe fie care stradă se anunţă cu două zile înainte sosirea comisiunilor.

x **Inaintările ofiţerilor.**— Mâine dimineaţă se întruneşte la Comandamentul Corpului 4 Armată, Micul Comitet al Corp. 4. sub preşedinţia d-lui General Zadic, pentru cercetarea situaţiei ofiţerilor rămaşi neinaintaţi —deşi aveau toate drepturile.

Din micul Comitet fac parte toţi d-nii Generali, Comandanţi de Divizii şi Brigăzi, din cuprinsul Corp. 4 Armată.

Consfătuirile vor dura în zilele de 12, 13 şi 14 Decembrie.

x Pe lângă bolnavii de scarlatină, internaţi la spitalul de izolare se mai găsesc 30 bolnavi izolaţi la şcoala „Vasile Alexandri" transformată provizor în spital de izolare.

Elevii cari frequentau această şcoală, au fost repartizaţi la şcoala Cogălniceanu.

x Comitetul Orfelinatului din Gh. Mârzescu organizează o serată la 31 Decembrie în vastele Saloane ale casei Daniel, cu surprize de Cotillon, adusе din Paris. Serata promite de a fi grandioasă.

x DE LA MITROPOLIE.— La Catedrala Mitropoliei din Iaşi, începând cu data de azi, s'au pus în vânzare lumânări de ceară curată, procurate dela Fabrica „Lumina" din Piatra-Neamţ, cu următoarele preţuri:

a 3 jum. gr. 1 leu b, a 7 gr. 2 lei b., a 11 gr. 3 lei b., a 14 gr. 4 lei b., a 18 gr. 5 lei b., a 29 gr. 8 lei buc., a 35 gr. 10 lei buc., a 55 gr. 15 lei bucata.

Binecredincioşii creştini, cari doresc a lua lumânări pentru biserică, sunt înştiinţaţi să şi le procure dela Mitropolie, unde au toată garanţia că sunt în adevăr de ceară curată.

Lumânările din comerţ fiind de obicei amestecate cu diferite materii, afumă biserica şi strică pictura.

x **Poezia originală** din volumul **Pământ şi Soare** a cunoscutului poet ieşean **G. Bărgăuanu** găseşte din ce în ce mai mulţi amatori.

Volumul înregistrează şi un frumos succes de librărie.

ULTIMA ORA

Campania internaţională a ungurilor şi amicilor lor

în jurul tulburărilor din Ardeal

Bucureşti 10. — D. prof. Bănescu, fost rector al Universităţii din Cluj, însoţit de un grup de parlamentari, s'a prezintat în audienţă la d. Duca, ministru de interne, şi a expus—în calitate de martor ocular—devastările care s'au produs la Cluj.

— „E o ruşine (a spus d. Bănescu) şi pentru studenţi şi pentru Statul român".

Delegaţia a rugat să se ia măsuri severe pentru a nu se mai repeta asemenea scene.

D. Duca a răspuns că a dat ordin telefonic, pretutindeni, să nu se mai îngăduie nici un fel de manifestaţie.

Intervenţia primăriei Cluj

Delegaţia permanentă a municipiului Cluj, a trimis guvernului următoarea telegramă :

«Cerem cele mai severe măsuri în contra tulburării. Declarăm, în numele consiliului oraşului Cluj, că nu ne luăm răspunderea morală sau materială de cele ce se vor întâmpla".

Primar,
(ss) Mihali

Se ştie de altfel că guvernul şi-a luat în sarcina sa de a plăti pagubele suferite de populaţie.

*

La Oradea

Oradea Mare 10—Comisia de evaluare a pagubelor suferite de comercianţi a cercetat până acum numai jumătate din distrugerile comise evaluând pagubele la 30 milioane lei.

*

Prefectul de Oradea s'a prezentat rabinului comunităţii israelite exprimând regretele guvernului. Rabinul era îmbrăcat în doliu şi plângea.

In urma intervenţiei şi asigurărilor date de autorităţi, negustorii au convenit să deschidă prăvăliile.

D. Veisovici, proprietarul hotelului Parc se află în agonie.

Ataourile presei italiene

Belgrad 10. — Intreaga presă itatiană se ocupă de tulburările din Oradea Mare.

Oficiosul „Tevere" scrie că comunicatul dat de guvernul român se depărtează de realitate. Tulburările au fost îndreptate şi împotriva populaţiei maghiare.

Alte ziare spun că tulburările au fost pregătite la Bucureşti, împotriva populaţiei minoritare.

Ce spune lordul Rothermere

Budapesta 10. — Ziarul „Az Est" anunţă că o delegaţie maghiară s'a prezentat lordului Rothermere şi i a atras atenţia asupra tulburărilor din Ardeal.

Lordul Rothermere a declarat că ungurii trebue să aibă răbdare câoi până în trei sau patru ani se va revizui tratatul din Trianon.

Legaţia romînă din Budapesta în primejdie

Budapesta 10.- Palatul legaţiei romîne este păzit de forţe poliţieneşti, de teama unei demonstraţii violente a studenţilor.

La Liga Naţiunilor

Geneva 10.—Ziarele anunţă că în lumea diplomatică se discută devastările din România. Delegaţia maghiară în frunte cu contele Bethlen caută o formulă pentru a aduce cazul în discuţia Ligii Naţiunilor.

Reconstituirea crimei din str. ROSETTI

O muzică sinistră

Bucureşti 10.—Eri s'a reconstituit crima din str. C. A. Rosetti, în prezenţa d-lui general Nicoleanu prefectul poliţiei, a reprezentanţilor parchetului, a membrilor familiei şi a unui numeros public.

Cei doi bandiţi au arătat amănunţit felul cum s'a petrecut crima. Ei au arătat că au voit să deschidă lada de fier dar n'au izbutit. Au afirmat încă odată că n'au furat nici o bijuterie.

*

Un lucru interesant se reţine din declaraţia lui Bungărzean. Văzând o casetă pe o etajeră şi crezând că înăuntru ar fi bijuterii, a încercat s'o deschidă fără să izbutească. A pus atunci lama unui cuţit, ca să forţeze capacul. Şi dintr'odată caseta a început să cânte un vals. Banditul a încercat să oprească muzica dar n'a reuşit. Atunci a aruncat-o la pământ, dar cântecul a continuat ca un ecou sinistru.

Ingrozit banditul s'a repezit cu pumnii la cutie şi în fine a sfărmat mecanismul iar cântecul a încetat cu un vaer prelung.

*

Banditii au explicat cum au legat pe Elena Mladenovici. Cu mâinile legate la spate ea a fugit într'o cameră alăturată fiind îngrozită. Banditii îi promiseră că îi vor da bani dacă nu-i va denunţa. Se ştie însă că fata a povestit autorităţilor tot ce văzuse.

Extrădare

Budapesta 10. — Căpitanul român Perovici care a comis fraude la depozitul militar din Târgovişte a fost extrădat, după cererea autorităţilor române.

Conflictul polono-lituan

Dificultăţi la Liga Naţiunilor

Geneva 10. — Azi dimineaţă mareşalul Pilsudski a plecat spre Paris şi Londra.

Eri după amiază d. Chamberlain a discutat cu d. Voldemaras, primul ministru al Lituaniei, încercând o mediaţiune.

D. Voldemaras a comunicat raportorului olandez al conflictului polono-lituan că nu acceptă propunerile Ligii Naţiunilor. Din această cauză discuţiunile oficiale au fost amânate.

Ieri, mareşalul Pilsudschi a făcut o expunere asupra conflictului şi a declarat că Polonia nu renunţă la Vilna pe care-o deţine cu bună dreptate, în baza tratatelor. Mareşalul a cerut ca guvernul lituanian să înceteze starea de război pe care-o menţine contra Poloniei.

Colonizarea Siberiei

Moscova. (Ceps). — Guvernul sovietic a alcătuit un plan de colonizare a Siberiei, pentru viitorii cinci ani. Fondul de pământuri libere, bune pentru o colonizare şi exploatare economică, cuprinde 1,2 miliarde hectare. Intreaga întindere a teritoriului Uniunei sovietice este de 2090 milioane ha. din care sunt exploatate numai 421, 8 milioane ha. până în prezent.

Planul de colonizare prevede aşezarea în primii cinci ani a 2.134.000 persoane, ceiace va costa mai bine de 290 milioane ruble. Colonizarea va fi efectuată exclusiv în Siberia, în care scop se va îmbunătăţi şi calea ferată siberiană. Totoda ă se vor construi şi mai multe linii secundare pentru legătura cu regiunile colonizate, uşurându-se astfel transportul produselor agricole.

Intruniri studenţeşti în Capitală

Bucureşti 10. — La societatea studenţilor în Medicină din Bulev. Schitu Măgureanu, a avut loc aseară o întrunire studenţească.

O atorii au cerut eliberarea colegilor arestaţi la Maimaison.

Azi dimineaţă a avut loc un Te-Deum la biserica Mihai Vodă. A ţinut o cuvântare d. Lorin Popescu.

Apoi studentul Crontz a declarat că excesele antisemite au ridicat opinia publică împotriva studenţilor, în consecinţă sfătueşte pe colegi să se abţie de la dezordine. Mai vorbesc doi studenţi şi apoi au pornit cu toţii în grup pe cheiul Dâmboviţei, de unde o parte s'au dus în Schitul Măgureanu iar o parte la Cantina Gutenberg.

Armata este scoasă pe străzi şi nu îngăduie nici un fel de manifestaţie.

Începerea tratativelor

Polono-Germane

Varşovia (Ceps.—Zilele acestea au început la Varşovia tratativele între delegaţia polonă şi cea germană, pentru încheerea tratatului comercial. Linia principală a fost desemnată încă la Berlin la conferinţa dintre ministrul Stresemann şi delegatul polonez Jackowski.

După informaţiunile de până acum, sunt de aşteptat pentru zilele apropiate, rezultate foarte însemnate.

ECOURI

— Membrii Societăţei B'nei Brith sunt rugaţi a lua parte la şedinţa de Duminică 11 Decembrie 1927 ora 4 p. m.

— „Ghiaţa" S. A. R, având a fi în concesie transportul şi distribuirea Gheţei în oraş la localuri de consum şi particulari, invită amatori a se presenta cu ofertă în ziua de 22 Decembrie 1927 ora 10 a. m. la sediul societăţei la Abator. Se admite numai camionete amenajate după sistemul indicat de Societate.

Vizitaţi MAGAZINUL UNIVERSAL „RATA"

IAŞI — strada Gh. Mârzescu 34 — IAŞI

RAION SPECIAL de HAINE GATA întrecând orice de comandă, pentru Barbaţi, Băeţi şi copii, Uniforme şcolare, Blăniţe de piele, Demiuri. Macferlane, Paltoane cu şi fără blană, Scurte. — Atelier special pentru Haine de comandă.
RAION SPECIAL de HAINE PENTRU DAME
RAION SPECIAL PENTRU STOFE FINE cu METRU
RAION SPECIAL „ MANUFACTURA şi GALANTERIE
RAION SPECIAL „ ÎNCĂLŢĂMINTE, GALOŞI, ŞOŞONI marca „TRE-TORN"

Toate se vând cu **preţuri convenabile** *şi plătibile* **în Rate lunare.**

DACĂ TUŞEŞTI

CUTIA A 10 TABLETE

VINDECA STOP COMBATE
RĂGUŞEALA, CATARURI, BRONŞITE, LARINGITE
E.M.
DE AVUT IN TOATE FARMACII ŞI DROGUERII DIN ROMANIA

BECURI electrice

cele mai solide, cele mai rezistente, din fabricile cele mai renumite: **Philips, Osram, Tungsram, Mazda, Ferrowatt, Orion,** etc. mărci garantate, cumpăraţi mai eftin ca oriunde numai la Depozitul general

Zaharia Weiss Piaţa Unirei

VII DISCUŢII LA CENTRU

IN CHESTIA ŞEFIEI D-LUI GEORGE BRĂTIANU

Bucureşti 10.—Primul ministru d. Vintilă Brătianu a avut eri la Cameră o consfătuire cu parlamentarii eşeni în chestia şefiei clubului liberal din Iaşi.

D. Vintilă Brătianu a stăruit pe lângă eşeni să renunţe la şefia d-lui George Brătianu.

A urmat o vie discuţie timp de jumătate de oră, dar parlamentarii eşeni nu s'au lăsat convinşi.

D. Vintilă Brătianu a spus că în nici un caz centrul nu va ratifica alegerea d lui George Brătianu. Eşenii au răspuns că dacă s'ar proceda aşa, organizaţia de Iaşi ar fi ameninţată de dezagregare.

Nu s'a ajuns la nici un rezultat.

Incendiu

Bucureşti 10. — Un puternic incendiu a izbucnit eri în str. Şelari 8 la prăvălia „Hautes Nouveautés" proprietatea d-lor Şor şi Mareus.

Flăcările au distrus prăvălia şi s'au întins la prăvălia d-lui Blauer şi alta alăturată, nimicind stofe, mătăsuri şi alte mărfuri de mare valoare.

Oribilă dramă familiară

Paris 10. — Eri dimineaţă o impresionantă dramă s'a întâmplat în str. Tiketon 44.

D-na Madelena Notebert în etate de 24 ani, soţia contabilului Louis Notebert era bănuită de necredinţă de către soţul ei.

In urma unei scene casnice Madelena aluat un revolver şi a tras multe focuri asupra fetiţelor ei. Una în etate, de 6 luni a murit pe loc. Celelalte două în etate de 2 şi 4 ani sunt rănite mortal.

Intervenind soţul ea l-a rănit grav cu un glonte în piept. El a avut totuşi puterea să-i smulgă revolverul din mâini şi să tragă asupra ei, omorând-o.

INCIDENTE STUDENŢEŞTI ÎN IAŞI

Devastări pe str. Păcurari

Astăzi dimineaţă la ora 11 un numeros grup de studenţi a ieşit din curtea cantinei Păcurari. Armata intervenind imediat a reuşit să oprească pe grosul manifestanţilor în spaţiul dintre strada Carol şi Comisia I, producându-se mici incidente fără însemnătate. O parte din studenţi au trecut în jos pe Păcurari, începând să spargă geamuri.

La cârciuma Aron s'au făcut devastări mari şi s'a dat drumul şi la butoaele cu vin.

Unii studenţi au pătruns în sinagoga mare din Păcurari, comiţând devastări şi lovind molestând câţiva evrei.

Cam în dreptul berăriei Zimbru un detaşament militar a întâmpinat pe manifestanţi. Un grup de 70 studenţi au fost transportaţi la colegiul latin, unde reprezentanţii parchetului fac anchetă.

Majoritatea studenţilor au reintrat în cantina Păcurari, unde sunt postate forţe militare.

Tribunalul Judeţului Iaşi s. III-a
PUBLICAŢIE DE VANZARE
No. 9025 din 3 Decembrie 1927

Se încunoştiinţează că Trib. Iaşi, s. III-a în urma raportului D-lui Jude Sindic No. 5004 | 1927, a autorizat a se scoate din nou în vânzare prin licitaţie publică, prin mijlocirea Corpului de Portărei Iaşi, portofoliul falitei Malca H. Forşmit Iaşi compus din creanţe evaluate de expert la suma de lei 147.662.

Vânzarea şi adjudecarea acestui portofoliu va avea loc în ziua de 12 Decembrie 1927, ora 3 p. m. în camera sindicatului, Trib. Iaşi, începându-se licitaţia publică de la suma evaluării, cu facultatea D-lui Judecător Sindic de a o începe şi de la o sumă mai mică, sub rezerva omologărei Tribunalului.

Dos. No. 11 | 927
Preşedinte, M. Eşianu
Portărel, Stănescu

Tribunalul Jud. Iaşi secţia III-a
Publicaţie de vânzare
No. 9031 din 3 Decembrie 1927

Se încunoştiinţează că Trib. Iaşi S. III-a în urma raportului D-lui Jude Sindic al Trib. Iaşi, sub No. 4999 | 927 a autorizat a se scoate din nou în vânzare prin licitaţie publică, în condiţiunile Jurnalului anterior, prin mijlocirea Corpului de Portărei Iaşi averea falitului Mana e Sârcu din Iaşi, str. Elena Doamna No. 2 compusă din mobilier casnic aflat în Iaşi str. Sărărie No. 142, evaluat de expert la suma de 8250 lei.

Vânzarea şi adjudecarea acestei averi va avea loc în ziua de 12 Decembrie 1927, ora 4 p. m. la faţa locului, mai sus indicat, începându-se licitaţia publică de la suma evaluării expertului, cu facultatea D-lui Jude Sindic de a o începe şi de la o sumă mai mică, sub rezerva omologărei Tribunalului.

Dosar No. 9 | 927
Preşedinte, M. Eşianu
Portărel, V. Stănescu

Tribunalul Jud. Iaşi S-ţia III-a
PUBLICAŢIE DE VÂNZARE
No. 9034 din 3 Decembrie 1927

Se încunoştiinţează că Trib. Iaşi s. III-a în urma raportului D-lui Jude Sindic No. 5012 | 1927, a autorizat a se scoate din nou în vânzare prin licitaţie publică şi prin mijlocirea Corpului de Portărei Iaşi, averea falitilor Mina şi Aier Nachmansohn din Iaşi, compusă din: mărfuri de Librărie şi Papetărie evaluate de expert la suma de 11.316 lei.

Vânzarea şi adjudecarea acestei averi va avea loc în ziua de 13 Decembrie 1927 ora 4 p. m. la faţa locului din Iaşi str. Cuza Vodă No. 42, începându-se licitaţia publică de la suma evaluării, cu facultatea D-lui Judecător Sindic de a o începe şi de la o sumă mai mică, sub rezerva omologărei Tribunalului.

Dos. No. 37 | 927
Preşedinte, M. Eşianu
Portărel, V. Stănescu

Doctor A. Dascăl

BOLI de COPII şi INTERNE
VENERICE şi SIFILIS
Tratamentul radical al Blenoragiei acute şi cronice. Injecţiile intravenoase cu Neosalvarsan
Consult. şi tratament :
10—12 a. m. şi 2—8 seara
Iaşi, str. Cuza Vodă 42
(casele Cristofor)
vis-a-vis de Camera de Comerţ

DOCTOR
L. HEITEL
MAMOŞ
De la clinicile din Berlin, Viena Frankfurt
Boli de femei şi naşteri
Str. Săulescu 2 (alături de Biserica Talpărari)
Consultaţiuni 3—6 p. m.
Pentru săraci gratis zilnic.

DOCTOR
Tr. Mihailescu
asistent universitar
chirurg secundar gynecolog la spit. Maternitatea
BOLI DE FEMEI, GENITO-URINARE-SIFILIS
Str. Lăpuşneanu No. 18, etaj
Telefon No. 16
Consult. 1—3

Dr. H. ZANFT
Specializat la Berlin
Boli de Piele, Sifilis, Venerice
Instalaţiuni speciale pentru tratament cu
DIATHERMIE
RAZE ULTRAVIOLETE
Consult. 8 11 — 2-7
Stradela Golia No. 9.

ȘTIRI DIN ȚARĂ ȘI STRĂINĂTATE

ASPECTE

(Continuarea din pag. I-a

abandona din armele lor cele mai exprimentate: agitația antisemită?

Naivi sau șmecheri nevoie mare au fost numai unioniștii; noi le-am prezis ziua dezmințirii și a dezmeticirii, amară ca toate deziluziile politice; unioniștii ne-au considerat trădători ai intereselor evreești pe cari le monopolizase numai dumnealor și le duceau plocon d-lui I. G. Duca, abil organizator de pacte electorale.

Desmințirea a venit pe drumul care duce dela Oradea-Mare spre toate târgurile evreești unde domnește astăzi groaza și nesiguranța zilei de mâine; desmeticirea a venit mai repede decât o așteptam noi: interpelarea d-rului Filderman este confirmarea susținerilor noastre și așteptăm ca la al douilea său discurs să fie huiduit de colegii săi de listă majoritari, identici toți d-lui Demetrescu-Brăila care a rezolvat chestia dela Oradea cu un cinic: „ei și ?"...

Vor trece și durerile de la Oradea ca atâtea altele. Vor învăța minte măcar acum evreii cari au votat ca boii cu lista liberală? Și vor mai acorda credit unor conducători cari s'au dovedit încă odată fără experiență și fără simț politic?

Evreii trebue să înțeleagă un fapt: la Oradea nu s'au spart numai capete și geamuri evreești; acolo s'a spart iremediabil gașca „Uniunii evreilor români". Astfel că, tot răul are și partea lui de bine...

G. SPINA

Scrisori din Paris

(Continuare din pag. I-a)

gilor republicei care au început să-l supravegheze prin organele ei executive și într'o bună zi sau mai bine zis într'o bună noapte, doi agenți polițienești care treceau cu bicicleta într'o stradă întunecoasă și rău frecventată au auzit strigăte de ajutor. Era ducele care a fost atacat de „iubiții" lui în ceia ce avea mai scump... în averea lui. Venise acolo să-și răzbune prin iubirea față de sexul tare, în fidelitatea sexului slab—și când colo în locul iubirii a găsit dorința care mână omenirea pe drumul crimei—dorința banului,

În locul mângâierilor nepermise, a simțit un pumn înarmat—a țipat—poliția a intervenit și a doua zi ducele a fost expulzat. Asta a provocat durerea în inima unei ducese bătrâne în ani, dar tânără încă în sentimente, care iubea pe duce. Ducele la rândul lui iubea banii ducesii dar și o iubea pe ducesă. A fost așa dar expulzat din Franța dar a revenit prin altă poartă, acompaniat de un secretar și acum câteva zile a fost arestat pentrucă avea „o biciclei urât" să se instaleze într'un hotel luxos să mănânce într'un restaurant nu mai puțin luxos, dar pleca uitând să plătească „nota" și hotelierul a reclamat. A fost așa dar arestat și închis.

Asta-i istoria care se șoptește în tot Parisul setos de „scandal". Dar are să vie altul și Fermando are să fie uitat. De fapt se și începe a se vorbi de alt ceva. Prefectul poliției a interzis „fetelor înregistrate" să se plimbe și să spue trecătorilor „Vieus mon chèri" Și e păcat căci până acuma toți provincialii și streinii aveau impresia că sunt drăguți căci li se părea că „femeile" sânt femei cinstite. E păcat pentru strein dar e bine pentru Parisience, căci streinii revenind în țara lor credeau și spuneau că Parisiencele sânt toate de moravuri ușoare „Te chiamă ele în loc să le chemi tu".

Parisul e vesel—luminos, sgomotos, viața e scumpă dar nici nu-ți dai seama, căci nici n'ai timp să socotești.—Când mergi afundat în gânduri și socoteli, picioare sglobii, voci argintii, căsete copilărești îți duc gândul, pe căi vesele, și visezi la niște ochi pe care i-ai văzut eri și pe care n'ai să-i mai vezi niciodată.

Parisul e mare—enorm de mare.

L. D. Răducăneanu

Paris, Decembrie 1927

„OPINIA"

literară și artistică

(Continuare din pag. I-a)

Argument logic.

Odată cu scăderea temperaturii se observă urcarea prețului la alimente. Laptele deasemenea se scumpește.

O doamnă, vrând să afle cauza acestei scumpiri, își întrebă lăptăreasa:

— „Ia spune-mi, de ce iarna se urcă prețul laptelui?"

Femeia răspunse sincer:

— „Păi, iarna apa îngheață"...

„Noutatea ilustrată"

Ziarul local informativ-ilustrat apare Joi 15 crt. cu un bogat material festiv pentru sărbătorile de iarnă. Numărul cuprinde numeroase clișee de actualitate și articole interesante: cronici politice, literare, teatrale, cinematografice, sportive, etc...

În plus multe curiozități, anecdote și însemnări,... Exemplarul va conține 10 pagini elegante și va costa numai 6 lei.

Bibliografie

„Adevărul literar" (No. 366) cuprinde continuarea însemnărilor de călătorie din „Olanda" ale d-lui Mihail Sadoveanu; o gingașă poezie „Cântec de comoară" semneaza d-ra Otilia Cazimir. Mai scâlțesc articole; Constanța Marino-Moscu, Tudor Arghezi, Al. Bilciurescu, D. V. Barnoschi, M. Sevastos, H. Blazian, etc. În rest, numeroase recenzii, însemnări, curiozități, glume etc. Exemplarul 7 lei.

Spre mânăstiri în zi de toamnă

(Continuare din pag. I-a)

rinte! Eu cred că n'o citește nici într'o mie de ani!...

*

Intru în noua tipografie înființată în 1922 de catre vrednicul stareț, pe atunci arhim. *Daniil Ciubotaru*. Dacă n'ai vedea călugări culegând tacticos litera, sau lucrând la legătorie, expediție, cancelarie etc., ai crede că ești într'o tipografie dintr'un oraș mare. Aici se tipăresc călindare, cărți de rugăciuni, broșuri de propagandă religioasă, lucrări de ale mitropoliei, ale P. Sf. Nicodem, cum și alte comenzi. Condusă cu pricepere această tipografie va da roade frumoase.

*

Într'o sală mare cu două mese lungi în mijloc, e trapeza. Un călugăr cu plete negre, asudat, cu pestelcă pe dinainte, e bucătar. Fiecare călugăr vine cu strachina sa, ca la cazarmă, deși ia mâncarea de la cazan. Spre răsărit un fel de scenă. Icoane și tetrapod cu sfeșnice de pe care monahii citesc din Biblie ori din Vietile Sfinților. La un colț de masă călugării isoălesc la rând statul de salar, care constă din 8 lei pe zi! Mâncarea pe azi: Mămăligă și borșl..

*

Pe toloacă, în fața mânăstirii este *aghiazmatarul*. O fântână cu un turn mare în forma mitrei arhierești. Aici, în anumite zile de peste an, se oficiază sfințirea apei cu deosebită solemnitate. Din brațele unei cruci frumoase îmbrăcate în aur apa țâșnește în chip de raze argintii...

Acest turn masiv, prevăzut la pereții de jos, văruiți, cu ferestre mari, apropiate una de alta pare un străjer tăcut și credincios al mânăstirii rămas din veacurile ce s'au scurs peste creasta munților din jur, ca niște ape care nu se mai întorc... Flăcău uriaș, cioban legendar, care păstorește turmile de... brazi, care nici iarna nu coboară la vale, dar cari sunt înfrățiți cu tăcerea și uritul...

Pr. N. Hodoroabă

(Va urma)

Care e starea Palatului administrativ

Suflă vântul.—Ce spune d. arhitect Berindei.—Trebuesc noi fonduri

D. Arhitect Berindei, ne spune:

— „Vă mirați, că vântul suflă la Prefectura de județ; dar firește că trebuie să fie așa, că'a vreme construcția nu e gata. D. Axinte fostul prefect, a mutat brusc Prefectura la Palatul Administrativ. Eu am recomandat să se ocupe numai patru camere,—care erau gata. În urmă s'au ocupat altele și a venit iarna. Lucrul retiind complect, țevile de la calorifer și apa, înghețată,—se pot cauza pagube mari,—pe care, de sigur, antrepenorii nu le pot suporta. Sunt neajunsuri inerente".

*

Cum stăm cu lichidarea din trecut?

— „Antrepenorii și furnisorii se găsesc într'o grea situație. Ei au de primit sume însemnate pentru lucrări efectuate și definitiv recepționate. Plătesc dobânzi fantastice, și rabdă. Suma ce se datorește în aceste condițiuni trece de 14 milioane. Toată dreptatea cere, ca acești antrapenori să fie, însfârșit, achitați".

— De acum înainte?

„—Ministerul de justiție a înscris în noul budget 20 milioane pentru palatul administrativ din Iași. Vom achita o parte din datorii,—și antrepenorii mulțumiți, vor cred ta statul pentru noile lucrări ce vor efectua. Si așa, la sosirea primăverei, ne punem la lucru, fără preget".

Cu atât mai bine,— poate că se termină.

DAN

Premiarea datinelor de Crăciun

Inițiativa Ateneului Popular Tataraș

Duminică 18 Decembrie a. c. în sala Ateneului Popular Tataraș, începând de la orele 9 dimineața, va avea loc concursul premierei datinelor de Crăciun.

Cu acest prilej se vor premia echipele de copii și tineri, cari vor înfățișa cât mai corect și original, datinele obișnuit la Crăciun, ca: Colinda, Steaua, Plugușorul, Irozii, Capra, Nuntă țărănească, Păpușile, Vasilca și altele.

Pentru realizarea acestui scop s'a trimis Direcțiunilor școlilor din oraș și județ o călduroasă chemare însoțită de cântecile cele mai obișnuite de colindă și stea cu rugămintea stăruitor de a pregăti fiecare școală o echipă care să se prezinte la acest concurs. Juriul apreciator va avea în vedere în deosebi melodiile și versurile vechi și originale. Ateneul propunându-și a colecționa și a da la iveală pe cele mai frumoase.

Premiile vor consta din diplome, medalii și bani.

Pentru atingerea țintei ce ne propunem, ne adresăm în chipul cel mai călduros sufletelor cititorilor de buni români înțelegători, cu rugămintea stăruitoare, ca pe de o parte să îndemnați cât vă este cu putință pe cei în măsură să concureze la aceste premii, iar pe de alta să contribuiți cu orice sumă sau colectă, pentru fondul din care se vor distribui premiile.

Ori cine subscrie o sumă de cel puțin 100 lei, premiul va purta numele său, al Instituției sau Societății care a subscris sau colectat suma, iar cu ea se va premia Datina ce se va indica de subscriitor sau colector.

Până azi au donat următorii:

Federala Băncilor Populare 1000 lei, Banca Iașilor 1000 lei, Banca Națională 500 lei, Banca Dacia 1000 lei, Banca Populară C. F. R. 500 lei, Camera de Comerț 1000 lei, dl. N. D. Gheorghiu fost ajut. Primar 100 lei, Banca Simion Bărnuțiu 200 lei, dl. dr. Secor 100 lei, Avocat C. Faur 100 lei.

Va urma publicarea donatorilor.

LUCRĂRILE PARLAMENTULUI

Senatul și tulburările antisemite

9 Decembrie

CAMERA

D. *D. R. Ioanițescu*, interpelează guvernul asupra politicei muncitorești.

D. dr. *Lupu* declară că la venirea sa în fruntea ministerului muncii, a retras acțiunea intentată de d. Trancu-Iași contra sindicatelor din București.

*

SENATUL

La sumar se discută asupra unor întreruperi prea zgomotoase din ședința precedentă. Unii majoritari cer să se modifice regulamentul senatului pentru a se putea lua sancțiuni contra membrilor turbulenți.

D. *Ely Bercovici* adresează o interpelare asupra dezordinelor din Oradea Mare.

Rabinul *Niemirover* protestează contra profanării sinagogilor cu ocazia congresului studențesc dela Oradea.

D. *Boila* (naț-tăr) vorbește tot de dezordinile din Oradea, unde s'au devastat șase sinagogi, mai multe școale, locuințe și prăvălii. Mărfurile au fost aruncate în stradă. Vinovați nu sunt studenții ardeleni, ci cei din București și Iași. Printre ei au fost și agenți plătiți.

D. *N. Filiti* — Acei care au devastat, în mare majoritate n'au fost studenți.

D. *Boila* spune că aceste dezordini trebuiau prevenite. Autoritățile nu și-au făcut datoria.

D. *I. Duca* spune că guvernul vestejește cu cea mai mare energie cele întâmplate la Oradea, Cluj, Huedin, etc. care constitue cea mai mare pată de rușine pentru studențimea noastră. Afirmă că vinovații vor fi pedepsiți.

D. *Al. Lapedatu* ministrul cultelor își exprimă regretul pentru devastările sinagogilor.

D. *Duca* arată că d. Boilă și Răducan care sunt și profesori universitari trebuiau să facă educația studenților pentru a le schimba o tristă mentalitate.

CURTEA DIN HAGA

ȘI COMPETINȚA COMISIEI DUNĂRENE

Curtea Permanentă de Justiție Internațională din Haga și-a dat avizul său consultativ, cerut de Consiliul Ligii Națiunilor, în diferendul dintre guvernele Angliei, Franței și Italiei, pe deoparte, și guvernul Român iei pe de altă parte, relativ la competința Comisiunei Europene a Dunărei.

Curtea este de părere că în conformitate cu dreptul în vigoare, Comisiunea Europeană a Dunărei, posedă asupra sectorului Dunărei maritime Galați-Brăila, aceiași competință ca în sectorul dela Galați la gurile Dunărei: că competința Comisiunei se întinde până la portul Brăila inclusiv.

Acest aviz a fost formulat cu 9 voturi, contra 1.

D. D. Negulescu, judecător supleant, a făcut opinie separată, d-sa fiind contra avizului de mai sus al Curței. După cum se știe în conformitate cu declarațiunile făcute la timp, acest aviz consultativ, nu este obligatoriu pentru nici una din părți.

Piața Valutară

Leul la Paris a cotat ieri 15.75; la Zurich 3.21.

Devizele în Capitală au notat: Francul francez 6,38; belga belgiană 22,70; francul elvețian 31,30; lira engleză 791; dolarul 161.75; lira italiană 8.80; coroana cehă 4.80; Rentenmark 38.70.

x În baza unei telegrame a ministerului instrucției, Senatul Universitar, întrunit aseară, a hotărât să se suspende pentru azi toate cursurile universitare, și să nu se îngădue nici o manifestare studențească pentru ziua de 10 Decembrie.

INFORMAȚII

† PAVEL GORE.—Se anunță din Chișinău încetarea din viață a fruntașului basarabean *Pavel Gore*, membru onorific al Academiei Române și scriitor de merit.

El moare în vârstă de 52 ani, în urma unui atac de cord.

x Tribunalul secția I-a a acordat moratoriul de 6 luni fabricantului Simon Goldștein din Str. Mărzescu și a declarat în faliment pe comerciantul Isac Zalman din Str. I. C. Brăteanu

x Tribunalul secția I-a, a confirmat eri mandatul de arestare emis de cab. I Instrucție contra cârciumarului David Ițicovici, din str. Alexandri pentru bancrută frauduloasă.

x Parchetul a pus în libertate pe comercianții Milu Otoi și Rozenzveig proprietarii magazinului „Moara de Aur"—trimițând dosarul spre cercetări Cab. III Instrucție.

x Tribunalul secția III se va pronunța azi în procesul de furt de proprietate literară și artistică, intentat de publicistul N. A. Bogdan, contra d-lui prof. arhitect Berindei, care a zidit palatul justiției din Iași.

x Șefii autorităților, s'au întrunit aseară, și în comun acord, au luat diferite dispoziții, cu privire la menținerea ordinei în oraș.

x Organizația ligei creștine a dat un comunicat, prin care declară, că față de felul cum s'au efectuat alegerile, nu va participa la alegerea parțială de la Bălți.

x Astăzi dimineață a avut loc la Biserica 40 de Sfinți, un parastas în memoria regretatului D. A. Greceanu, cu prilejul împlinirei a 7 ani dela moarte.

Au asistat membrii familiei și numeroși prietini.

x Banditul Leonte care a fost prins eri în localitate a fost transportat la Bucium pentru continuarea cercetărilor.

Până în prezent, Leonte n'a declarat nimic despre tovarășul său Hăbuc.

x Se cunoaște mișcarea provocată de conducătorii meseriașilor în ceia ce privește modificarea orarului la școalele de ucenici.

Tot în această chestie d-nii Arsene și Pancu au fost la București, stăruind la minister pentru aprobarea acestei modificări.

Nu s'a ajuns însă, la o înțelegere—și urmează să aibă loc o nouă consfătuire.

x Curtea de apel secția I, va judeca Luni acțiunea în contencios intentată de grefierii Curții de apel Iași, contra ministerului de justiție, pentru punerea în aplicare a legii de armonizare a salariilor.

x Data examenelor particulare la școalele secundare încă nu a fost fixată.

Această dată se va fixa după vacanța Crăciunului.

x **Dela consiliul de război.** — Consiliul de război după dezbateri de 2 zile, s'a pronunțat ieri în procesul bandei Zagovei din Știubeen—Soroca, acuzata de a fi săvârșit în anii 1917 și 1918 o serie de 9 tâlhării și 18 furturi.

Această bandă a lucrat în tovărășie cu vestita bandă Iusurățelu care a terorizat 2 ani ținuturile Hotinului, Sorocei și Bălți.

Consiliul a fost prezidat de d. Col, Naum, comisar regal fiind d. Maior Munteanu.

Apărarea a fost susținută de d-nii I. Popovici, Petrea, Budac, Axinte, Tărăbuță și Rodoș.

Consiliul a condamnat la un an închisoare pe N. Zagovei și la câte 18 luni închisoare pe inculpații Pascariu și Ungureann

Ceilalți 9 acuzați au fost achitați.

x *Grațieri de pedepse*—Ministerul de interne a cerut autorităților locale — să întocmească un tablou de condamnații care merită să fie grațiați.

Aceste grațieri se vor face de sărbătorile Crăciunului.

x **Doi copii hoți.**—În piața Unirei au fost arestați ieri copiii Ion Stavăr de 13 ani din stada Iancu Bacalu, și Ion Savin de 12 ani din str. Ipsilante.

Ei vroiau să vândă o casincă nouă, unei sătence.

Un sergent de poliție, zărindu-i, i-a arestat.

Cercetați, copiii au declarat că au furat casînca de la un magazin din Piața Sf. Spiridon.

Deasemenea au mărturisit și alte 15 furturi făptuite în oraș, în special în Piața Sf. Spiridon și Piața Halei.

Hoții precoci au fost înaintați Brigăzei de urmăriri.

„SPIRITIST"
Prezicător SĂVESCU

Strada ETERNITAȚEI No. 58 (prin Târgu Cucului) **Singurul** este în **ROMANIA**

PREZICATOR documentat cu INVENȚIE proprii sigure — dar fără a-și face — reclamă mare—

Începând acum o nouă *„invenție"* în calculul „CIFRELOR" prezice, orice afaceri serioase la persoane serioase descoperă orice mistere sufletești din viață și dă toate lămuririle necesare pentru orice interes, sufleteșe, căsătorii, boale orice fel, comerciale, furturi, atât cât e posibil desigur.

Dă lecții de sugestiune și magnetismul—face magnetismul pentru vindecarea boalelor de nervi, anemie, dureri de cap, gânduri fixe, energie, boala dragostei (iubiri fatale) și deprinderi rele, liniște în căsătorie etc.

Discreție sigură. Toată țara prin scris. Consult. 9—12 și 2—7½ Duminică până la 4 după masă.

România
Corpul Portărelor Trib. Iași
PUBLICAȚIUNE No. 204
Anul 1927 luna Decembrie 8 zile

Se publică spre cunoștința generală că conform adresei Jud. Ocol II Mixt Iași No. 28656 | 1927 se va vinde prin licitație publică în ziua de 19 Decembrie 1927, ora 10 a. m. averea mobilă sequestrată cu procesul verbal No. 1490 | 1927 de la D-l Alex. Apostol și Filip Spiridon, la pretenția Băncei Neamului din Iași, avere compusă din: una oglindă, una masă, un dulap, un ceas, un cotiugar și doi cai.

Vânzarea se va face în Iași, str. Fântânelor No. 17, domiciliul debitorilor pe bani gata și în asistența comisarului respectiv.

Șef Portărel, Indescifrabil
Secretar, Munteanu

România
Corpul Portărelor Trib. Iași
PUBLICAȚIE No. 201
Anul 1927, luna Decemb. 1 zile

Se publică spre cunoștința generală că conform adresei Jud. II Iași No. 32401 | 927 se va vinde prin licitație publică în ziua de 20 Decembri 1927, ora 10 a. m. averea mobilă sequestrată cu procesul verbal No. 1836 | 927 de la D-nii Andrei D. Condurachi și Carol Hofman la pretenția Soc. Inlesnirea Iași, avere compusă din: un motor pentru tăiat lemne pe un postament lemn mobil pe două roți bune și două stricate.

Vânzarea se va face în Iași, str. Ștefan cel Mare 11 în curte, domiciliul debitorilor pe bani gata și în asistența comisarului respectiv.

Șef Portărel, Indescifrabil
Secretar Munteanu

Dr. Albert Ficler

Specializat în principalele clinici din *Berlin, Leipzig* și *Frankfurt a/M.*, în **Boli interne, Boli de Stomac, Intestine, Ficat** și **Boli de nutriție: Diabe** (Tratamente cu Insulin), **Gută Arterosclerozâ**, *etc.*

Tratamente cu **DIATERMIE** pentru toate maladiile indicate

Cons.: 9—11 și 3—6.
Iași, Str. Lăpușneanu 27

BIBLIOTECA UNIVERSITĂȚII -IAȘI-

ANUL XXIV No. 6170 — 3 LEI EXEMPLARUL — MARȚI 13 DECEMBRIE 1927

ABONAMENTE

Lei 1000 pe un an
„ 500 „ 6 luni
„ 300 „ 3 luni

OPINIA

ZIAR POLITIC COTIDIAN

ANUNCIURI

se primesc la toate Agențiile de Publicitate și la Administrația ziarului Iași—Str. Gh. Mârzescu 17

Conflict diplomatic româno maghiar?

în urma devastărilor din Ardeal

După cum se știe, actele de violență din Oradea, Cluj și alte localități, au format obiectul unor vii discuții în parlamentul din Budapesta. Răspunzând la numeroase interpelări, primul ministru interimar al Ungariei, d. Wass, s'a exprimat într'un mod incompatibil cu raporturile normale dintre cele două țări.

Confirmându-se declarațiunile tari ale d-lui Wass, guvernul nostru s'a sezisat de acest lucru. E vorba ca d. Titulescu, în numele guvernului, să înainteze o notă de protest.

Față de acest lucru, și cunoscând metodele temerare ale Ungariei, n'ar fi exclus ca guvernul maghiar să aducă cazul în fața Ligii Națiunilor. Ba chiar, contele Bethlen ar fi în stare să pretindă și... o anchetă internațională!

E foarte neplăcut lucru să avem „conflicte" pe astfel de chestiuni. Sperăm însă că guvernul—or cât ar fi de strâmtorat moralmente — va ști să dejoace cu dibăcie uneltirile maghiare, în împrejurarea delicată când problema importantă a optanților se află pendinte la Liga Națiunilor.

Acuzații aduse guvernului

Din capul locului, în parlament, reprezintanții partidului național-țărănesc au învinovățit guvernul pentru tulburările care s'au produs.

Nu-i vorba însă numai de acuzația că n'a știut să păstreze echilibrul indispensabil între elementele dintr'o societate ordonată; și nici de învinuirea că n'a avut priceperea să înfrâneze actele de violență, —ci se aduce guvernului acuzația mai gravă că *a pregătit deadreptul* dezordinile din Ardeal, pentru a face diversiune în politica internă.

Zi cu zi se fac noui precizări.

Relevăm afirmația d-lui N. Ghiulea, profesor la Universitatea din Cluj, cum că d. Tătărescu, subsecretar de Stat la interne, a organizat amănunțit cele întîmplate și a rămas în Ardeal până ce „opera a fost desăvîrșită". Profesorul clujan mai arată că a constatat personal cum agenți ai forței publice îndemnau la tulburări și apoi asistau complect indiferenți la devastările care se făceau sub ochii lor.

Considerînd și atitudinea cu totul curioasă a ziarelor oficioase mari și mici, se poate spune că guvernul iesă compromis din această afacere.

Studenții se disculpă

„Uniunea națională a studenților creștini din România" a dat un comunicat în care spune, între altele:

„Studențimea romînă nu este borfașă și nu se dedă la acte de vandalism. Devastările au fost făcute de elemente străine de Universitate".

Acest comunicat obligă însă pe studenți să fie foarte vigilenți și să vegheze ei înșiși ca elementele dubioase, devastatorii de profesie, să nu se amestece în manifestațiunile studențești. Căci altfel e greu să se evite confuzii de interpretare.

Vulcan în Jugoslavia

In regiunea dintre Stip și Kociane (Jugoslavia) s'a simțit un cutremur de pământ și o puternică detunătură. Ea se datorește redeșteptării vulcanului Ulonia, stins de multă vreme.

„ACTUALITĂȚI"

Dragostea și boxul...

Iată două noțiuni care deși în mintea noastră le asociem cu greu și cu puțină nedumerire, totuși falanga curioz tăților epocei noastre, ni le pune alături, sub ochii noștri, ca o relație existentă și posibilă.

E vorba de doi tineri îndrăgostiți de aceiași femeie, care au ajuns la „Ring", să se boxeze pe tru dânsa, fiind înțeleși că acela va fi posesorul inimei, ai cărui pumni vor fi mai la înălțime.

Altădată în asemenea împrejurări s'ar fi ajuns la un schimb de spade și nu la unul de pumni. Dar... vremea în mersul ei impetuos schimbă multe. De la nobila spadă a cărei faimă a fost atât de strălucită odinioară, s'a ajuns la banalul și vulgarul pumn.

Este poate o degenerare pe care o privim cu un regret ascuns în epoca noastă realistă de efectuări urgente și practice.

E mult de la povestea romantică a „scării de mătasă" și de la serenadele nocturne sub ferestrele iubitei nemiloase! Astăzi nu mai cucerești iubita din mânile rivalului, cu prețul vieței, sau cu acel intreg cortegiu de accesorii, de suspine și dureri. Procedeul este mult mai simplu și mai practic.

Te antrenezi pentru o reprezentație de box și printr'un efort care nu-ți cere nici să-ți jertfești mult timp și nici prea multă energie sentimentală, ai câștigat un „trofeu", pentru care altădată trebuiai să îndoi macar câteva săbii.

Pumnul—arma cea mai primitivă a omului cu care el își asigura multe din necesitățile „prozaice" ale vieței, — a ajuns astăzi să cucerească cea mai senzibilă și mai „poetică" părticică a mecanismului omenesc: „inima".

Ceiace surprinde însă, e că acestui „schimb de pumni" îi este substituit puțin din demodatul platonism al dragostei. Se observă totuși că pe ici colo se mai descopăr mici urme din „antich tățile dragostei" ideale și ad vărate. Curios pentru epoca noastră!

Prea puțini sunt acei cari conduși de acest sentiment uzat, ar mai încerca astăzi încă o sforțare obositoare pentru a-și cuceri iubita din mâinile unui rival.

Eroii acestui fapt au măcar calitatea și orgoliul de a fi originali în chestiuni de acest fel.

Totuși rămâne un semn de întrebare:

Oare numai pumni vânjoși ajung să poată cuceri o „inimă"?...

Lilly Goldstein

In pag. III-a

Ultima Oră

telegrafică și telefonică

Din toată lumea

Proces pentru o moștenire de 4 miliarde.—In 1798 acum un veac și mai bine, a murit la Porstmotuh (Anglia) o bătrână doamnă numită Maria L'Epine. Averea defunctei (presupusă de naștere ilegitimă și atinsă de nebunie), se cuvenea Coroanei. Regele George III, dărui cele 4 miliarde lei (cifra la care se ridica atunci averea) familiei amiralului Hope cu obligația însă de a o restitui moștenitorilor legitimi dacă s'ar prezenta.

Abia acum, niște persoane obscure, care se dau drept moștenitori legitimi, au introdus o cerere de punere în posesiunea averii de care au fost frustrați ascendenții lor.

Ministerul de justiție, în numele Coroanei, a declarat că cererea nu poate fi admisă, de oarece moștenirea d-nei L'Epine a fost dată regelui George III, iar urmașii lui nu pot fi făcuți răspunzători de felul cum el a dispus de această avere.

*

Cinematografele.— O statistică recentă arată că în Franța se află 3925 săli de cinematograf (din care 180 la Paris); în Germania 3878; în Belgia 1000 (din care 100 la Bruxelles; în restul Europei se află 9500 săli de cinematograf.

In toată Asia nu sânt decât 1600 cinematografe, la o populație de 900 milioane suflete.

*

Sălbătăcie.—Un negru numit Leonard Wood deținut sub inculparea de a fi asasinat un alb, a fost smuls din închisoare la Whitesburg (Kentucky) de o mulțime de peste două sute oameni armați, care l-au târât pe vârful unui munte, l-au spânzurat, l-au ciuruit cu gloanțe și apoi au ars cadavrul.

*

Ciang Kai Șek se însoară.—Fostul generalissim chinez Ciang Kai Șek s'a căsătorit la Shangai, în prezența a numeroase notabilități chineze și străine, cu o tânără absolventă a unui liceu englezesc, soră a d-nei Sunt Yat Sen, cunoscuta revoluționară galbenă.

S'a aprobat

șefia d-lui George Brătianu

Ziarul „Dimineața" anunță că, în urma unei noi consfătuiri între d. Vintilă Brătianu, șeful partidului liberal, și parlamentarii liberali din Iași, s'a stabilit definitiv ca șefia locală să fie încredințată d lui George Brătianu.

D. Vintilă Brătianu a insistat pentru o satisfacție cuvenită d lui Constantin Krupenski, și a cerut ca d Krupenski să fie proclamat președinte de onoare al organizației liberale din Iași. Cei prezenți au convenit.

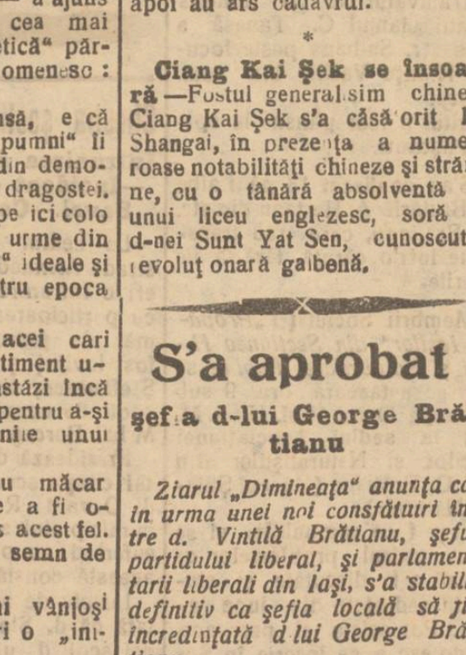

LA GENEVA

D. *Briand*, ieșind de la o ședință a consiliului Ligii Națiunilor, face comunicări ziariștilor.

MARILE OPERE TEHNICE

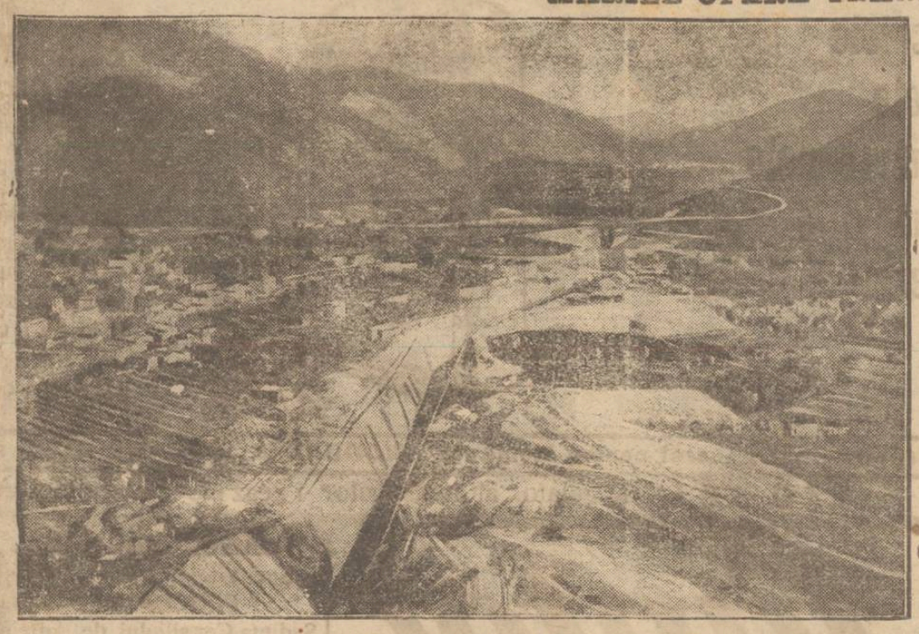

Un canal uriaș se co struește în Italia, în legătură cu lacul Velino. Canalul va fi sfredelit, în tunel, pe sub un munte și are 15 metri lățime.

Lordul Rothermere agită în America

pentru revizuirea tratatului de la Trianon

Londra (Ceps) — Lordul Rothermere, care a plecat în America pentru a câștiga opinia publică de acolo, a sosit la New-York și în prima zi a și vorbit despre „Alsacia și Lorena" din Europa centrală, create prin pacea de la Trianon. Scopul călătoriei sale ar fi menținerea păcii în această parte a Europei și deaceia agită personal contra ordinei actuale din Europa,

S'a instalat în cel mai bun hotel din New-York, care se află în a 5-a avenue—hotel „Ambasador"—și s'a aranjat pentru acordarea de interviewuri. Vorbește exclusiv despre revizuirea tratatelor de pace și vrea să convingă opinia americană, *că lucrurile din Europa trebue să se schimbe, dacă se dorește evitarea unui război.* Afirmă că prin tratatele de pace s'au săvârșit o mulțime de greșeli, care trebuesc înlăturate cât mai curâne, în interesul liniștei și păcii.

*

Lordul s'a pus în contact cu colonia maghiară din New-York și a cerut redactorului celui mai mare ziar ungur care apare în America, ca să anunțe ungurilor din patrie, că a venit în America condus de voința de **a lupta din toate puterile pentru revizuirea tratatului de la Trianon.** *A declarat ungurilor americani, că au motive să creadă că patria lor va ajunge la repararea nedreptăților și la un viitor mai bun:*

*

Se vede că lordul Rothermere nu s'a liniștit cu rezultatele acțiunii sale ce a deschis'o în Europa și care a adus roade mult mai mici decât și-a închipuit.

Simte nevoe de noi senzații, de urechi mai îngăduitoare și mai ales de un mediu, unde să se știe cât mai puțin despre situația reală din Europa. De aceia nu trece cu vederea nici un prilej.

De oarece ungurii din America pregătesc un monument lui Kossuth, fapt, care ar putea atrage atenția asupra chestiunii maghiare, a donat 1000 dolari pentru fondul monumentului, fiind încredințat, că trebue lucrat în toate direcțiile și cu orice preț.

HALUL ȘCOALEI PRIMARE

Inutilitatea comitetelor școlare

de *Maria Mândru*

Intr'un număr anterior al „Opiniei" am publicat un articol intitulat „Comitetele școlare sunt pacostea școal lor rurale", și în care am aratat felul cum comitetul școlar din Comuna subsemnatei se îngrijește de nevoile școalei și de progresul învățământului.

In durerea mea, am scris că e strigător la cer, e neînchipuit de trist ce se petrece cu aceste comitete. Am cerut să se verifice activitatea lor de la înființare și până astăzi, și în definitiv, am cerut să se desființeze aceste comitete căci nu folosesc la nimic; *sunt pacostea școalelor.*

Strigătul meu de alarmă nu a găsit îi să nici un răsunet.

In schimb, colegii învățători din comună m'au ales secretară și membră în comitetul școlar.

In această calitate, am căutat să mă conving deplin de adevarata situație a comitetului și împreună cu toți membrii, să începem activitatea serioasă.

(Continuarea în pag. IV-a

Din viața unui mare savant

O iubire superioară între soți

Intreaga lume a comemorat o sută de ani dela nașterea marelu chimist francez *Marcellin Berthelot.* Toate aspectele geniului și caracterele operei sale au fost explicate și fixate în studii sau în conferințe. Acum, o revistă pariziană publică amintirile personale ale d-lui Camille Matignon, amintiri care prezintă un deosebit interes pentru înțelegerea aceluia care a deschis orizonturi noua în știință, stabilind universalitatea

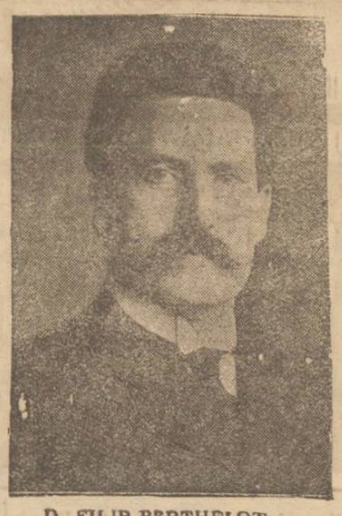

D. FILIP BERTHELOT

Secretar al ministerului francez de externe. Fiul lui Marcellin Berthelot

reacțiunilor chimice și dând un avânt enorm chimiei organice.

*

Repeziciunea de concepție și de înțelegere a lui Berthelot era o adevărată minune.

Când i se prezinta un memoriu, el lua manuscrisul, arunca o privire pe fiecare pagină, și imediat își formula observațiile; pentru cetirea acestor pagini, cel mai adesea pline de fapte a avut nevoe numai de câteva secunde. Intr'o zi, Marcellin Berthelot și vărul său Ludovic Halévy aflându-se la țară, savantul, a foiletat în mai puțin de un sfert de ceas, un număr din voluminoasa „Revue des Deux Mondes". Ludovic Halévy îi spuse că pare a nu da mare importanță conținutului revistei, dacă o lasă așa de repede din mână. Berthelot pretinse că a cetit toate articolele și rugă pe Halévy să-l întrebe în amănunt asupra fiecăruia din ele: „Incercarea fu probantă, zicea Halévy.—mi-a răspuns fără o șovaire, fără o greșală; cetise în adevăr peste o sută de pagini în câteva minute".

*

Se știe viața ideală pe care Marcellin Berthelot o ducea împreună cu soția sa. Camille Matignon povestește următoarele. Berthelot locuia la Institut, unde era secretar perpetuu și lucra într'un cabinet modest luminat

(Continuarea în pag. IV-a)

Note dintr'un vechiu carnet de călătorie

ORAȘUL PARFUMURILOR

de *Dr. N. E. Idieru*

Geniului inventiv cu care Providența a înzestrate pe om, datorim și arta de a extrage, prin mijloace mecanic, sufletul subtil și vaporos al florilor: parfumul, cu suavitatea și farmecul ce el răspândește, împodobind atât de delicios persoana și în deosebi pe femei...

Când, întâmplător, pe lângă noi se furișază, alunecând—în stradă, la teatru sau în vreun magazin—vreo siluetă elegantă mirosind a toporaș, a lăcrămioare sau a „peau d'éspagne", mai ales dacă, distrați sau absorbiți, nu o remarcasem, mirosul el singur, pe care l'am inspirat, evoacă adesea în noi acea viziune vagă și fugitivă, dar etât de dulce a viorelelor înșirate pe ale lor frunzulițe umede brobonite de rouă, în diminețele de primăvară, sau al trandafirilor cari se deschid trumfal sub dogoreala soarelui estival...

Astă imag ne imprecisă, fugace, ne-a și fermecat o clipă. Astfel formele delicate ale florilor și culoarea lor și mediul unde sălășluesc—mulțumită parfumului care ni le amintește—se confundă și se contopesc cu impresia pe care ne-o produc persoanele...

E un nimic—dacă vroiți—dar un nimic de poezie, fără știrea noastră, se adaugă frumuseței,

(Continuarea în pag. IV-a)

URODONALUL

Intinereşte organismul

Piatra
Calculele
Gazele
Reumatismele
Nevralgiile
Arterio-Scleroza

URODONALUL este Pentru reumatici, ceeace este chinina pentru bolnavi de friguri

Stabilimentele CHATELAIN
15 MARI PREMII
2 bis Rue de Valenciennes
Paris

In flaconul de URODONAL vedeţi aurora unei a doua tinereţe triumfătoare şi veselă, el este salvatorul Dv. aveţi încredere în URODONAL căci luându-l obţineţi rezultate fericite

De vânzare numai prin farmacii şi drogueri

Reprezentant general pentru România DROGUERIA „STANDARD", 2 str. Zorilor Bucureşti

„JUBOL" Regulator al intestinelor fixează ora constantă celor jubolizaţi.

Santol

FRECTIUNE ALCOOLICĂ
CU SUCURI DIN PLANTE ŞI MENTHOL

INTREBUINŢATĂ

CU SUCCES LA CELE MAI MULTE CAZURI DE RĂCEALĂ, CA

GRIPĂ · DURERI DE CAP, DE MÂINI ŞI PICIOARE · JUNGHIURI NEVRALGII · REUMATISM · NERVI SURMENAJE ETC.

DE VÂNZARE LA DROGHERII şi FARMACII EN GROS:
ZAHARIA-CERNĂTESCU, BUCUREŞTI
STR. POPA NAN No. 181

Tribunalul Jud. Iaşi secţia III-a

Publicaţie de Vânzare

No. 8853 din 29 Noembrie 1927

Tribunalul Iaşi s. III-a, prin raportul No. 4734 | 927, a autorizat Corpul de Portărei Iaşi să facă din nou formele de vânzare prin licitaţie publică a imobilului falitului Neculai Rizescu din Iaşi, Şoseaua Socola No. 44 şi a cărui descriere după raportul de expertiză aflat la dosar, este: Imobilul este situat în Iaşi Şoseaua Socola No. 44, compus dintr'un teren cu o latură spre C. F. R. a doua latură spre Şoseaua Iaşi-Bucium, a treia latură spre Şoseaua Comunală ce duce la cetăţuia, a patra latură spre părâul Vămăşoea, limitat pe două din laturi de căi de comunicaţii; locul e bine diferit şi-i dă o mare desfăşurare de faţadă, ceiace face terenul propriu pentru vânzare în numeroase parcele mici. De notat în special spre şoseaua Bucium la No. 195 m p. iar spre şoseaua Cetăţuia, sunt 147 m. faţadă. 2). Motor cu benzină în stare de funcţiune, după dimensiuni şi turaţie 12 H P. 3). Dinam 130 volţ 60 amperi; 4). Un strung 1500 m | m. între chernare, în bună stare complect în transmisie, joc de roţi; 5) Una roboteză, în bună stare, cursă orizontală şi verticală de 250 m. | m. completa cu trasmisie. 6). Un strung 1.000 m | m. între chernare, în bună stare complect cu transmisie, joc de roţi; 7). Un strung 150 m | m. idem; 8). Una maşină de tresat cursa 500 m | m. completă transmisie; 9). Una maşină de găurit cu transmisie; 10). Un ferestrău mecanic pentru tăiat fier; 11). 210 linii de garaj; 12). construcţii de lemn pentru atelier 8X62 m. 496 m.p. pereţii buni, acoperişul slab; 13), Construcţie de cărămidă şi beton interior 4.80 X 4.80, instalaţie 3.60, pereţii 0.40 m., uşi de fier.

In afară de acestea, mai sunt piese de o importanţă secondară: una maşină de găurit de mână, una forjă cu ventilator de picior cu una nicovală 25 kgr una nicovală 45 kgr. una piacă de lucru 4 50X4.50X80; 32 cleşte diferiţi. 4 menghine ordinare, una menghină paralelă, 3 putni pentru spălat rufe montate, 8 putini incomplecte, 7 stâlpi profilaţi, între 6 stâlpi e una transmisie mecanică 60 m | m. şi 17 paşi lungi pentru fiecare pe 6 stâlpi; una tocilă de piatră 3.0 m | m. diametru cu transmisie mecanică, circulaţie de apă Repedea, 3 robinete atelier, diverse scule.

Vânzarea acestei averi, se face în contul adjudecatarului Dl. avocat Eugen Herovanu.

Se încunoştiinţează că vânzarea şi adjudecarea acestui averi imobile şi mobile va avea loc în pretorul Trib. Iaşi s. III-a în ziua de 6 Februarie 1928, ora 12 amează începându-se licitaţia publică dela suma de 1.060.00 lei, oferită de primul adjudecatar D. avocat Eugen Herovanu.

Dosar No. 10 | 925
Preşedinte, M. Eşianu
Portărel, V. Stănescu

BANCA MOLDOVA
Societate Anonimă, — Iaşi
PROCES-VERBAL

Şedinţa Consiliului de Administraţie din 16 Octombrie 1927

Şedinţa se deschide la orele 11 jum. a. m. sub preşedinţia d-lui M. Wachtel.

Iau parte Domnii: Consilieri R. Soepkez, W. Dinerman, L. Pilat şi A. Cananău.

In urma propunerei făcută de Dl. W. Dinerman consiliul în unanimitate decide:

1). Numeşte ca sub-directori ai Băncei pe Domnii I. Traubici şi I. Horoveanu.

2). Numeşte ca sub-directori-locţiitori pe Domnii I. Kapralic, Inginer L. Brill şi M. Popper.

Numiţii Domni vor angaja Banca conform prevederilor art. 23 din Statutele ei.

Nemai fiind nimic la ord nea de zi, şedinţa se ridică la orele 12 jum. a. m.

(ss) *M. Wachtel*, (ss) *N. Cananău*, (ss) *R. Soepkez*, (ss) *W. Dinerman*, (ss) *L. Pilat*.

R. M. S.

Manufactura de Tutun Chişinău

PUBLICAŢIUNE No. 6510

Manufactura de tutun Chişinău ţine licitaţie publică în ziua de 20 Decembrie 1927 ora 10 dimineaţa pentru aprovizionarea cu 500 m³ cherestea de brad.

Informaţiuni se pot lua de la Direcţia Manufacturii Chişinău în orele de lucru.

Supra ofertă nu se primesc.

DIRECŢIUNEA

Tribunalul Jud. Iaşi secţia III-a

Publicaţie de vânzare

No. 9065 din 5 Decembrie 1927

Se încunoştiinţează că Trib. Iaşi S. III-a în urma raportului D-lui Jude Sindic No. 5120 | 1927 a autorizat a se scoate din nou în vânzare prin licitaţie publică, în condiţiunile Jurnalului anterior, prin mijlocirea Corpului de Portărei Iaşi averea falitului Iosif Froimovici din Iaşi, str. Cuza Vodă No. 83, compusă din mărfuri după inventar şi mobilier de prăvălie evaluate de expert: mărfurile la 85.583 lei şi mobilierul prăvăliei la 16.000 lei toate se află în strada Cuza Vodă No. 83, casele Braunştein.

Vânzarea şi adjudecarea acestei averi va avea loc în ziua de 16 Decembrie 1927, ora 3 p. m. la faţa locului, din Iaşi, strada Cuza Vodă No. 83, începându-se licitaţia publică de la suma evaluată de expert, cu facultatea D-lui Jude Sindic de a o începe şi de la o sumă mai mică, sub rezerva omologărei Tribunalului.

Dosar No. 60 | 926
Preşedinte, M. Eşianu
Portărel, V. Stănescu

BUNA recompensă ofer aceluia ce-mi va aduce câinele-lup de 4 luni, urechile jumătate ridicate, ce mi s'a pierdut în carterul Tataraşului.

PISTINER DAVID
strada Tataraşi No. 20

BLANAR român cu practică din străinătate, cel mai de încredere, execută cel mai conştiincios blănărie de lux. Transformă, repară şi spală orice blană. Lucrări mai mari execută şi în casă la client.

NICOLAE MIHAILĂ, Blănar str. Cişmeaua Păcurari No. 1 colţ cu str. Păcurari în faţă

INFORMAŢII

x D. Inspector şcolar Popeia, a aprobat comisiunea examinatoare pentru examenile particulare dela şcoala Oltea Doamna aşa cum a fost fixată de direcţia şcoalei.

Sunt înscrise pentru examene 122 de eleve pregătite în particulari şi 131 eleve dela şcoala Notre Dame.

x Prof. Ch. Weizman a părăsit eri Chişinăul, plecând spre Cernăuţi.

Guvernul i-a pus la dispoziţie un tren special compus din două vagoane. Trenul a plecat prin Bălţi.

x Membrii Cercului Regional al *Asociaţiunei Generale a Inginerilor* (A.G.I.R) sunt înştiinţaţi că Sâmbătă 17 Decembrie ora 8 jum. seara va avea loc agapa colegială anuală, la care sunt rugaţi a lua parte, cel puţin, toţi cei aflaţi în localitate.

Inscrierile se fac până Joi seara la d. inginer Grigoriu sau Andriescu-Cale. Costul tacâmului 300 lei.

x Tramvaiul No. 35 condus de manipulantul C. Tanasă a dat pe str. Salhana peste locuitorul Nianţu Vasile din com. Holboca.

Rănitul a fost pansat la spitalul Paşcanu.

x S'au confiscat 13 pâini albe dela Brutărie A. Herţanu din str. I. C. Brătianu, care erau transportate într'o căruţă, fără să fie acoperite.

x Membrii Societăţei *„Propăşirea Iaşilor" din Secţiunea Higienei şi Salubrităţei Publice* se întrunesc astăseară ora 9 sub preşedinţia D-lui Prof. Univ. M. Ciucă la sediul Asociaţiunei Medicilor şi Naturaliştilor din str. I. C. Brătianu (Muzeul Ştiinţelor Naturale).

Se vor face comunicări şi se va fixa cadrul problemelor ce urmează a fi discutate şi studiate în şedinţele din luna Ianuarie. Pot asista şi persoane, care doresc a se înscrie în Societate.

x D. Emil Moruzi, diplomat al şcoalei superioare comerciale din Iaşi, a fost numit secretar al Camerei de Comerţ din Bălţi.

DOCTOR
Frida Ackerman
MAMOŞ
Boli de femei şi copii
Tratament ginecologic
prin Diatermie
Raze ultraviolete
s'a mutat str. Rece No. 2
lângă Institutul de Anatomie

Dr. H. Wechsler
Boli interne, Genito-urinare
Sifilis
DIATERMIE
pentru boli urinare, boli de femei, reumatism, nevralgii, migrenă, gută, diabet, boli de stomach etc
Consult: 8-11 a. m. 2-8 p. m.
IAŞI, str. Armeană 4

O SĂRBĂTOARE

EPILOG LA... „COMEDIA MORŢII"

Istoria s'a... repetat!..

Un mănunchiu de „prieteni", vrând să menţie „obiceiul pământului", a ţinut să sărbătorească—gurile rele spun: „să-l bee" — pe fericitul autor al recentului succes teatral *„Comedia Morţii"*: d. Adrian Pascu.

Şi astfel, d-nii: dr. Popa Radu, Jean L. Cosmovici, R. Hette, George Issac, Mil. Forşt, Sandu Teleajen, Henry Burileanu, Aurel Ghiţescu, C. Vernescu-Vâlcea, col. Const. Manolache, Mihai Gheorghiu, Bruno Braesky, George Popovici, Ilie Doroşcanu, Miron Popovici, Iustin Handoca, Valeriu Pascu, Marcel Olănescu; doamnele: T. Vernescu-Vâlcea, Anny Braesky, Maria Ghiţescu, A. Doroşcanu; d-ra Janny Ionack şi... sărbătoritul, -bine dispuşi, -s'au strâns la olaltă într'o bună seară la „Buţu"... Mai pe „înţeles",—în salonul de sus al bodegei „Podgoreanul" de pe Lăpuşneanu.

Timp de câteva ore, într'o atmosferă de veselie tumultuoasă s'a „combătut"... din âl vechi, cât şi din âl nou...

„Fleicile pur-sang" şi admirabilii „ardei" au fost (ca şi piesa d-lui Pascu)... mai presus de orice laude!...

Ora 3 jum. l..

Perechile se retrag, într'o admirabilă dispoziţie...

M. Grindea

De ce răbdaţi

migrena, durerile de cap sau de dinţi, care vă apucă adesea tocmai atunci când ocupaţiunile casnice sau profesionale vă absorb mai mult?

Tabletele de
Aspirină

bine cunoscute ca alinătoare de dureri sunt un remediu prompt şi sigur. Cereţi numai ambalajul original cu banderola albă-verde-roşie.

Chestia şcolilor de ucenici

Intrunirea de la corporaţii —Incident cu d. director Savel.—Ce vor patronii

La sediul corporaţiilor din strada Alexandri,—a avut loc eri o întrunire a eforiei şcolare cu participarea unui mare număr de patroni-meseriaşi. Au fost invitaţi şi d-nii Stoian şi Ştefănescu, directorii celor două şcoli de ucenici. Asistă şi d. Mihai Borcea ajutor de primar.

Prezidează d. Pancu, care întâi citeşte scrisoarea prin care d. Osvald Racoviţă, primarul municipiului se scuză, că fiind suferind nu poate lua parte la această constătuire.

Inainte de a putea continua, iată că d. Stoian, directorul unei şcoli de ucenici, vine în mijlocul sălii şi pe un ton vehement, zice că a venit să discute cu eforia, dar nu vorbeşte la întrunire publică.

D. Ciurea, inspector, cearcă a convinge pe d. Stoian, că meseriaşii în afară de eforie, nu iau parte la dezbateri.

D. Pancu, zice că şcoalele de ucenici aparţin patronilor, care au drept să se intereseze de ele.

D. Stoian ripostează, că d-sa asculta numai de ordinele ministrului şi nu de acele ale meseriaşilor.

Atmosfera e încărcată. D. Brauchfeld membru în eforie şi la Camera de Comerţ protestează împotriva eşirei vehemente a d-lui Stoian, care jigneşte pe meseriaşi.

In sfârşit liniştea se restabileşte,—d. Stoian rămâne.

D. Pancu continuă cuvântarea sa şi reaminteşte de vechea şcoala de ucenicii din Bucureşti, care a avut profesori de inimă.

O clipă este din nou întrerupt. De astă dată ambii profesori se simt ei jigniţi prin laudele aduse profesorilor din Bucureşti.

Şi d-nii Ştefănescu şi Stoian părăsesc sala, cu toată afirmarea d-lui Pancu, că n'a înţeles să jignească pe profesorii ieşeni,—cum de altfel i-au fost înţelese vorbele de toţi patronii din sală.

*

Şedinţa continuă netulburată. D. Pancu, spune că legea prevede, că orarul şcoalelor de ucenici, să fie dela 7—9 seara. Şi e firesc acest orar, de oare ce ucenicul încetează lucrul, la ora 6, şi îi trebue o oră, pentru spălatul mâncarea şi drumul până la şcoală.

Ori în Iaşi, este o anomalie.— La o şcoală orarul e de la 5, la alta de la 6 seara. Orarul acesta face ca atelierele lipsite de ucenici, să înceteze lucrul la ora 4,—ceia ce însamnă ruina atelierelor.

Din această cauză, patronii congediază pe ucenici, ceia ce face ca unele meserii să dispară cu totul şi dacă starea aceasta va continua, meseriaşii specialişti vor dispărea şi ei cu desăvârşire. Ori patronii meseriaşi suportă toate cheltuelile şi e deci firesc ca aceste şcoli să fie cu drept ajutătoare şi nu oprimătoare.

Propune a se face în acest senz o întâmpinare ministerului.

D-nii Arseni şi Doroşcanu aduc noi argumente în a susţine modificarea orarului, după nevoile patronilor meseriaşi.

D. Mihai Borcea socoteşte că dreptatea e de partea meseriaşilor şi promite tot concursul.

Se admite în principiu o moţiune, în senzul celor vorbite, şi rămâne ca epitropia să se adune din nou şi Duminecă viitoare, la care să fie invitaţi şi cei doi directori.

DAN

Protestele U. E. R. secţia Iaşi

contra devastărilor din Păcurari

Eri dimineaţa a avut loc o întrunire a membrilor Uniunei evreilor români din localitate. S'a protestat cu vehmenţă împotriva manifestaţiilor antisemite din ultimul timp. Adunarea a hotărît trimiterea următoarelor telegrame:

Inalta Regenţă. Bucureşti.

„Respectos aducem la cunoştinţa Inaltei Regenţe că ieri, la sinagoga Păcurari, credincioşi evrei veniţi pentru rugăciune au fost maltrataţi, sinagoga devastată şi sulurile sfinte pângărite. Solicităm protecţiune pentru populaţiunea evreiască şi energica reprimare a tulburărilor".

Uniunea evreilor români secţia Iaşi

Preşedinte *Moritz Wachtel*

Secretar general
Kiva Ornşteln

Domnului Vintilă Brătianu
preşedintele consiliului de miniştri
BUCUREŞTI

„Eri în timpul rugăciunei de dimineaţă, studenţii au devastat sinagoga Păcurari, profanând sulurile sfinte, maltratând grav pe credincioşi.

„Deasemenea au devastat prăvăliile din jurul sinagogei. Protestăm îndurerăţi şi cerem pedepsirea vinovaţilor şi conducătorilor lor, precum şi luarea de măsuri pentru viitor".

Uniunea evreilor români secţia Iaşi

Preşedinte *Moritz Wachtel*

Secretar general
Kiva Ornştein

Domnului Ministru de Interne
BUCUREŞTI

„Populaţiunea evreiască ieşană profund mâhnită de profanarea Sinagogei Păcurari şi de maltratarea credincioşilor veniţi la rugăciune, de către studenţi, protestează contra acestor nelegiuiri şi cere energica reprimare a tulburărilor şi luarea măsurilor de siguranţă pentru viitor".

Uniunea evreilor români secţia Iaşi

Preşedinte *Moritz Wachtel*
Secretar general *Kiva Ornstein*

S'a mai hotărât deasemenea convocarea unei întruniri publice pentru a protesta împotriva devastărilor din strada Păcurari.

ULTIMA ORA

ŞANSELE UNUI IMPRUMUT EXTERN

CHESTIA CONCESIUNII FORD

Bucureşti 12 — Guvernul îşi concentrează întreaga atenţie spre chestiunea unui împrumut extern dela a cărui realizare aşteaptă consolidarea definitivă a regimului liberal.

Un început în această privinţă poate fi considerat ca şi făcut, prin semnarea ae către guvern a contractului cu marele industriaş american Henry Ford, pentru instalarea unui depozit şi a unor ateliere de montare, în felul celor pe care Ford le posedă la Triest, pentru depozitarea şi montarea automobilelor destinate Europei orientale.

Va fi o vastă întreprindere cu capital exclusiv străin. Locul unde se vor face instalaţiile, va fi socotit un fel de porto-franco.

Prin concesiuni de această natură, guvernul speră că va obţine lesne împrumutul dorit.

Viscol în jud. Iaşi

Lupii pătrund într'un sat

De aseară a început să ningă în judeţ.

In timpul nopţii viscolul a fost puternic, producând ravagii.

In regiunea comunelor Erbiceni—Băiceni, furtuna a trântit la pământ câţi-va stâlpi, iar liniile telefonice au fost distruse.

In regiunea pădurei Voineşti, ninsoarea continuă. Astă noapte pela orele 11, o haită de lupi a pătruns în satul Vocoteşti. Lupii au furat mai multe oi dela săteanul Dumitru A Vasiloaei.

Dar prinzând de veste câţiva săteni, s'au înarmat şi au gonit fiarele.

N'au fost loviţi soldaţi

Studentul Bordeianu a fost achitat

Astăzi dimineaţă s'a judecat la Judecătoria Ocol. II Urban, procesul de ultraj intentat studentului Ioan Bordeianu, dela Facultatea de Chimie.

Studentul era acuzat că a lovit trei soldaţi, cu prilejul devastărilor din Păcurari.

*

D. judecător Pompilian a ascultat ca martori câţiva soldaţi care au declarat că studentul Bordeianu nu i-a lovit pe ceilalţi soldaţi intenţionat. El a aruncat o scândură într'un stâlp şi numai aşchiile au atins pe cei trei soldaţi.

*

Studentul a fost apărat de d-nii Gărneaţă şi Corneliu Codreanu. In urma pledoariilor, studentul a fost achitat.

„CENTRALA MOLDOVEI"

Soc Anon. Rom. de Asig. Generale

IAŞI

Face orice fel de asigurări

Secţie Specială de Asigurări populare, căsătorii şi deces, cu trageri la sorţi lunare.

Se *acordă 20 la sută reducere* din tarife la funcţionari şi militari seriaşi, contractând asigurările la centrala.

Detalii la sed ul Societăţii **strada Cuza Vodă 71,** în orele de birou.

Soc. Comunală de Electricitate din Iaşi

Aduce la cunoştinţa abonaţilor săi din străzile specificate mai jos, că începând de **Luni 12 Decembrie a. c.,** se pune în funcţiune curentul trifazat 220 | 380 Volţi. Deci sunt rugaţi a înlocui actualele becuri cu cele de 220 Volţi, iar Domnii abonaţi care au motoare le vor înlocui cu motoarele de 380 Volţi.

Strada Palat, exclusiv casele cu numerile: 2 - 20 - 34 - 44 - 46; str. Sf. Constantin, din str. Palat până la azilul de bătrâni, inclusiv fundacul Mangirof; str. Socola între Farmacia Flach şi str. Palat; Str. Nicolina' Descălicătoare, Subă. Dubalari, Frumoasă şi Şoseaua Naţională.

Remanierea

Un nou ministru de finanţe

Bucureşti 12. — Svonurile despre remanierea ministerială sunt în cea mai mare parte combinaţii reporterieşti.

Deocamdată remanierea se va reduce la numirea d lui Oskar Kiriacescu ca ministru de finanţe, urmînd ca d. Vintilă Brătiauu să rămînă ministru de finanţe fără portofoliu. Schimbarea se va face după ce parlamentul va lua vacanţa de Crăciun.

Răscoalele din Ukraina

sunt conduse de dr. Racovski

Bălţi. — Din Soroca şi Atachi (situate pe malul Nistrului) vin zvonuri despre răscoale în Ukraina. Se afirmă că acţiunea desfăşurată în ultimile zile de elementele opoziţioniste, este condusă de dr. Rakovschi.

Se mai afirmă că în regiunile guvernământului Poddoliei au avut loc, zilele trecute, ciocniri între muncitori şi armata sovietică comandată de generalul Leplevschi.

Drama amoroasă de la Unţeşti-Iaşi

O fată se aruncă în faţa trenului

O tragică sinucidere a fost înregistrată ieri după amiază în judeţul nostru. O tânără fată din com. Unţeşti, s'a sinucis aruncându se înaintea trenului.

Iată împrejurările în care s'au petrecut faptele:

Fata Dochiţa Tocan, din com. Unţeşti-Iaşi, în vrâstă de 17 ani, iubea un flăcău din comuna ei; şi în cele din urmă cei doi îndrăgostiţi au hotărât să se căsătorească.

Dar în calea Dochiţei stătea o piedică mare: tatăl ei, Haralamb Tocan, se opunea acestei căsătorii. El nu voia ca fata lui să se mărite cu un flăcău sărac; căci Tocan este un gospodar de frunte.

Dar Dochiţa ţinea mai mult la el, aşa că nu se gândea că se căsătorească cu un alt flăcău.

In ultimul timp, tatăl Dochiţei îşi găsi un ginere după placul său, şi hotărâ ca nunta să aibă loc de Crăciun.

In faţa acestei situaţii, Dochiţa se hotărâ să-şi pue capăt zilelor.

Şi funesta hotărâre fu îndeplinită ieri. Sâmbătă Dochiţa a venit la Ungheni; iar Duminică dimineaţă ea a eşit în calea unui tren de marfă Ungheni-Bălţi, înaintea căruia s'a aruncat.

După câtă-va vreme, în dreptul Km. 28, a fost găsit cadavrul oribil mutilat al nefericitei fete.

Studenţii se agită

pentru eliberarea colegilor arestaţi

Bucureşti 12— Eri la prânz o întrevedere a avut loc la siguranţa generală între d-nii Tătărescu, subsecretar de stat la interne şi Lorin Popescu, preşedintele uniunii studenţilor.

D. Popescu a protestat contra detenţiunii celor 400 de studenţi în cazărmile din Bucureşti şi contra tratamentului neomenos la care sunt supuşi. Ei sunt ţinuţi în camere nehigienice şi fără foc. Sâmbătă după amiază au stat mai multe ceasuri în viscol, în curtea regimentului de jandarmi. Din aceste cauze, studenţii au declarat greva foamei.

D. Tătărăscu s'a scuzat de faptul că instrucţia a întârziat, dar parchetul militar nu lucrează Duminica. Studenţii vor fi eliberaţi pe serii, după terminarea instrucţiei. Guvernul însă este hotărât să aplice sancţiuni severe împotriva celor care vor fi găsiţi vinovaţi. Se vor aplica trei feluri de sancţiuni: unii studenţi vor fi judecaţi pe baza legii micului parchet; alţii vor fi eliminaţi din Universitate; studenţii funcţionari vor fi destituiţi din slujbe.

*

D. Lorin Popescu a răspuns că spiritele studenţimii sunt foarte agitate. Conducătorii lor pun mari sforţări pentru a-i menţine în ordine. Dacă studenţii nu vor fi eliberaţi, conducătorii îşi declină orice răspundere.

D. Tătărăscu a promis că astăzi Lui i se vor termina cercetările iar studenţii nevinovaţi vor fi puşi în libertate.

Studenţii ameninţă cu greva

Eri după amiază a avut loc la centrul studenţesc o adunare extraordinară. După lungi discuţii s'a hotărât că dacă până Luni studenţii nu vor fi eliberaţi, Marţi dimineaţă se va proclama greva generală demonstrativă pe timp de 24 ore la toate Universităţile din ţară.

O delegaţie s'a prezentat la d. Duca, aducând-i la cunoştinţă această hotărâre. D. Duca a promis şi d-sa că studenţii vor fi eliberaţi astăzi.

*

Trebue de adăugat că d. Tătărăscu se află în foarte grea încurcătură. Toţi miniştrii îl fac pe el răspunzător de cele întâmplate.

Greva la Universitatea din Iaşi

Astăzi dimineaţă studenţii de la Facultăţile de Medicină şi Chimie au declarat greva.

Ei formulaseră unele deziderate în legătura cu examenele, —deziderate care nu au fost admise de Decanatul Facultăţii de Medicină.

*

D. Eduard Lăzărescu, prefectul poliţiei a intervenit astăzi telegrafic la Ministerele de Instrucţie şi Interne, cerând să se ajute studenţii, pentru ca să poată pleca la căminurile lor cu reducere de 50 la suta pe căile ferate, cu începere chiar de astăzi.

Şi în adevăr, Decanatele au început astăzi să elibereze foile de reducere pe căile ferate

Dealtfel în cursul acestei săptămâni mulţi profesori închid cursurile.

Nici la facultatea de Drept nu s'au ţinut cursuri.

Din cauza grevei, studenţii creştini s'au opus ca colegii lor evrei să participe la cursuri — alungându-i dela Universitate.

Cu ocazia acestor incidente un student evreu dela Drept a fost lovit.

Nici la clinici nu s'au ţinut cursuri.

In jurul crimei

din str. Rosetti

Bucureşti 12.—Bungârzan şi Lăcustă, criminalii din str. Rosetti, au mai mărturisit un jaf, pe care l'au comis, la Constanţa, la d. dr. Dimitriu. Mandatele de arestare vor veni spre confirmare mâne.

Dela Societatea de geografie

Bucureşti 12.—Societatea regală de geografie a ţinut eri şedinţă.

D. gen. Coandă, preşedinte activ, a adus elogii memoriei regelui Ferdinand. Apoi adunarea a proclamat preşedinte de onoare pe M. S. Regele Mihai.

A. S. R. Prinţul regent Nicolae a fost proclamat vice-preşedinte de onoare.

Prinţul, care era de faţă, a mulţumit celor prezenţi.

Incendiu la Dorohoi

Dorosoi 12.—Ieri dimineaţă la ora 6, D. Comisar Tighiliu din poliţia locală, trecând prin str. Gr. Ghica, a observat că iese fum din Magasinul de galanterie si Parfumerie propietatea lui Avram Kisner din str. Gr. Gica No. 2.

Dându se alarma, uşa din magazin, a fost deschisă forţat şi s'a observat că flăcările cuprinseră întregul magasin cu mărfuri.

Incendiul a fost lacalizat, mulţumită d-lui Comisar Tighiliu căruia îi venise în ajutor şi d. Aizic Bercovici care locueşte la etaj.

A ars în întregime tot ce se afla în magazin.

Au rămas doar aparate de Pathefon arse pe jumătate, plăci topite etc. Pagubele sunt mari.

Se spune că focul ar fi luat naştere, dela nişte cărbuni, cari probabil au căzut jos din sobă, după închiderea magazinului. Mărfurile nu au fost asigurate.

Se fac cercetări.

Justus

Aplanarea conflictului polono-lituan

Geneva 12— Consiliul Ligii Naţiunilor a adoptat în unanimitate rezoluţia prin care se revocă starea de război între Polonia şi Lituania.

Polonia a declarat că recunoaşte independenţa politică şi integritatea Lituaniei. Delegaţii lituani au declarat că acceptă rezoluţia.

D nii Pilsudski şi Voldemaras şi-au strâns mâna. D. Voldemaras a mulţumit apoi călduros d-lui Briand A urmat un ceaiu diplomatic.

D. Briand a vizitat pe d Stresemann cu care a discutat timp de un ceas şi jumătate.

Delegaţii au început a părăsi Geneva.

Consfătuirea autorităţilor

în chestia devastărilor din Ardeal

Bucureşti 12.- Azi dimineaţă a avut loc la ministerul de interne între d-nii Duca, ministru de interne, dr. Angelescu, ministrul instrucţiunii, gen. Angelescu, ministru de război, gen Nicoleanu, prefectul Capitalei, etc... S'au citit rapoartele primite din Ardeal despre tulburările antisemite. In rapoarte se arată că tulburările ar fi fost comise de studenţi din Bucureşti şi Iaşi, fără amestecul celor din Cluj. Se mai arată că în special la Oradea nu erau suficiente forţe militare şi poliţieneşti.

Rapoartele vor fi înaintate astăzi preşedintelui de consiliu.

x Echipa de box a Soc. de Gimnastică Sport şi Muzică, şi-a început activitatea şi ţine şedinţe în fiecare Luni, Mercuri şi Vineri de la ora 7—9 seara.

Amatorii se pot înscrie în zilele arătate mai sus.

INFORMAŢII

x *Ziarul „Dreptatea" oficiosul partidului naţional-ţărănesc, publică o informaţie redactată în aşa fel că reesă că d. N. Costăschescu şi intreaga organizaţie de la Iaşi nu sunt în contra eventualei inscrieri a d-lui Petrovici.*

Luăm act.

Relevăm şi adausul „Dreptăţei" că naţional-ţărănişti recunosc insuşile personale ale d-lui Petrovici.

x Ministerul de Instrucţie fiind înştiinţat că la şcolile comerciale serale sunt înscrişi elevi absolvenţi ai şcolilor cooperative a făcut cunoscut Inspectoratului şcolar că la aceste cursuri nu se pot înscrie decât absolvenţii şcolilor elementare comerciale absolvenţii a 4 clase gimnaziale precum şi absolvenţi şcolilor comerciale serale ale Camerilor de Comerţ.

Aceştia din urmă vor da examen de limba română, contabilitate şi aritmetica.

Elevii înscrişi şi care n'au dreptul vor fi eliminaţi.

x BIBLIOGRAFIE.—A apărut revista **„Arta şi Arheologia"** subt direcţia eminentului profesor de la Universitatea noastră, dl. *O. Tafrali*, cu un sumar ales, în care găsim articole extrem de interesante semnate de Loui Bréhier, profesor la Facultatea de Litere din Clermont-Ferrand, dl. O. Tafrali, P. Constantinescu-Iaşi, etc.

Relevăm articolul foarte important al d-lui *O. Tafrali*, asupra cetăţii pontice Callatis (Mangalia). Cronici artistic şi informaţii de specialitate complectează în chip fericit numărul. Numeroase clişee inedite şi trei planşe în culori ilustrează textul.

Această revistă umple un gol în activitatea noastră ştiinţifică şi artistică.

x Proprietarul I. Moroşanu din str. Petru Şchiopul, a găsit pe chiriaşa Florea Cantea moartă în odaia ei.

Se bănueşte că s'ar fi asfixiat.

x A fost dus la secţie soldatul Buraga Constantin din Scoala de Aviaţie Buzău, care fiind beat a ieşit inarmat pe şoseaua Ţutora şi oprea pe trecători, sub motiv că „nu-i voe de circulat" şi ameninţându-i că i împuşcă.

x Au sosit din străinătate maşinele pentru instalaţiile societăţii „Ghiaţa", aşa că în scurt timp, fabrica de ghiaţă artificială va începe să funcţioneze în localitate.

ECOURI

— Dl. Moritz Wachtel preşedintele Uniunei Evreilor Români Iaşi a primit următoarea telegramă, din partea d-lui Primministru Vintilă Brătianu:

Adânc mişcaţi de sentimentul ce-mi exprimaţi cu prilegiul dureros al pierderei fratelui meu, vă rog să primiţi şi să transmiteţi sincerile mele mulţumiri.

Vintilă Brătianu

— „Ghiaţa" S. A. R, având a da în concesie transportul şi distribuirea Gheţei în oraş la locaturi de consum şi particulari, învită amatori a se presenta cu ofertă în ziua de 22 Decembrie 1927 ora 10 a. m. la sediul societăţei la Abator. Se admite numai camionete a menajate după sistemul indicat de Societate.

DOCTORUL

R. DAMSKER

str. Ghica-Vodă No. 44-46

consultă zilnic:

MEDICINĂ INTERNA

Sifilis, Genito-Urinare

8—11 a. m. şi 3—7 p. m.

DOCTOR

ROSA LUPU

BOLI DE FEMEI ŞI COPII

str. Stefan cel Mare 11 etaj

(Deasupra Soc. Inlesnirea)

Cons.: 10-12 a. m. şi 3-6 p. m.

Tribunalul Jud. Iaşi s-ţia III-a

PUBLICAŢIE DE VANZARE

No. 9070 din 5 Decemb. 1927

Se înconoştiinţează că Trib. Iaşi s. III-a, în urma raportului D-lui Jude Sindic No. 5119 1927, a autorizat a se scoate din nou în vânzare prin licitaţie publică şi prin mijlocirea Corpului de Portărei Iaşi, averea falitului Lupu Grinberg din Iaşi str. I. C. Brătianu No. 141 compusă din mărfuri manufactură şi mobilier evaluat de experţi a suma de 379975 mobilierul casnic evaluat la suma de 35200 lei aflat în Iaşi str. C. Negri No. 48.

Vânzarea şi adjudecarea acestei averi va avea loc în ziua de *19 Decembrie* 1927 ora 4 p. m. la faţa locului str. I. C. Brătianu No. 141 iar a mobilierului casnic în strada C. Negri No. 48, începându-se licitaţia publică de la suma evaluărei, cu facultea D-nului Jude Sindic de a o începe şi de la o sumă mai mică, sub rezerva omologărei Trib.

Dos. No. 45 | 927

Preşedinte M. Eşanu

Portărel, V. Stănescu

ORA 3

Criză de guvern?

D. TITULESCU GATA SĂ PARASEASCA CABINETUL

Bucureşti 12. — In cercurile politice se afirmă că ne aflăm în plină criză de guvern.

D. Titulescu a comunicat d-lor Duca şi Vintilă Brătianu că trebuie numaidecât să se ajungă la o destindere prin colaborarea naţional-ţărăniştii, sub orice condiţiuni. Dacă lucrul nu-i posibil, partidul naţional-ţărănesc trebuie adus singur la putere.

D. Titulescu face din această o chestiune de portofoliu, anunţându-şi hotărîrea de a se retrage.

D-nii Vintilă Brătianu şi Duca au avut astăzi dimineaţă o consfătuire intimă de la care n'a transpirat nimic până acum.

In general, cercurile guvernamentale discută situaţia internă şi externă în legătură cu ultimele întâmplări.

Situaţia este critică. Şi criza de guvern e considerată deschisă.

ŞTIRI DIN TARĂ ŞI STRĂINĂTATE

Halul şcoalei primare

(Continuare din pag. I-a)

Aceşti membri, însă, nu au pus nici un interes. Le-am arătat că trebue să se intereseze de întreţinutul şcoalei şi de răspândirea culturei în popor; dar străduinţa mea a fost zadarnică.

Dându-mi seama că în adevăr comitetele şcolare sunt inutile, am mers cu lucrurile mai departe. Am luat măsuri de reparat şcoala şi am procurat cele strict necesare începerei activităţei şcolare. Toate acestea, în limita prevederilor bugetare şi ţinând seamă numai de veniturile sigure ale comitetului.

Am făcut ce am putut face singură, fără concursul nimănui şi fără să primesc până azi banii cheltuiţi; iar drept răsplată am fost insultată.

De doi ani—de când sunt învăţătoare în comuna Ho boca—şcoalele au dus lipsă de lemne, cu toate că s'au încasat bani pentru ele.

Anul trecut am încălzit şcoala cu struţeni de porumb, ai subsemnatei şi în anul acesta am început la fel.

Este admisibil oare această mizerie ?

Ori cât entuziasm, ori cat dor de muncă ar fi,—în aceste condiţiuni—dispare. Şi cât e de crudă decepţia!

Am strigat şi repet. Se ruinează şcoala şi e frig în clas.

Copii care îmi sunt încredinţaţi să-i luminez se vor îmbolnăvi şi îi vom da societăţii de ottuoşi şi neputincioşi.

Cer, şi pe această cale, să se ia măsuri urgente.

Maria Mândru
învăţătoare

Camera discută

legea amnistiei

In şedinţa Camerei din 10 Decembrie s'a început discuţia legei amnistiei.

D. *Filderman*, cere să se dea o amnistie largă, care să cuprindă şi pe cei fugiţi la inamic. Propune însă să se pună un impozit de 10.000 lei asupra celor amnistiaţi. Lucrul nu e imoral, căci timp de doi ani, dezertorii şi-au făcut treburile în linişte, pe când invalizii primesc 75 lei pe lună. Ar fi un fel de amendă.

Cere amânarea discuţiei.

D. *V. V. Pela* depune o serie de amendamente, între care şi amnistierea ultragiilor şi calomnilor prin presă până la 1 Iulie 1927.

Discuţia va continua în şedinţa de astăzi.

Impuşcat din imprudenţă

Bârlad 12.— Locuitorul C-tin Codreanu, din Com. Rădeşti, a plecat la vânătoare. Pe când se afla în câmp, a făcut o mişcare greşită cu arma, care s'a descărcat lovindu-l în abdomen.

In stare gravă, a fost adus în localitate şi internat în spital.

Sandu

Din viaţa unui mare savant

(Continuare din pag. I-a)

de o fereastră care dădea în curtea interioară, cabinet încălzit iarna cu lemne. Câteodată i se aduceau acolo rezultatele experienţelor, şi punerea în lucru a acestor experiente obliga pe ilustrul savant să consulte câteva period ce aşezate pe rafturile care umpleau un coridor alăturat.

Atunci, profitând de acest moment de lipsă, d-na Berthelot care veghea într'o cameră vecină, venea repede în cabinetul de lucru pentru a vedea cum merge focul, a pune lemne pe foc, şi a aşeza totul în ordine, şi dispărea imediat cu aceiaşi discreţiune. Ea evita totdeauna să-şi deranjeze soţul în timpul lucrului si profita de orice întrerupere pentru a executa supravegherea ei plină de devotament şi iubire. Era o femee admirabilă, de o mare distincţie, având toate calităţile unei tovarăşe de savant. Avea o voce dulce, lentă, muzicală, impresionantă, purtând în vorbă ceva aşa de nou, aşa de atrăgător că n'o mai uitai niciodată după ce ai auzit-o.

Moartea dramatică a marelui savant a fost dovada iubirii adânci care îl unea cu soţia sa. „Se stabilise între cele două suflete o unire, o adaptare reciprocă atât de perfectă, că existenţa lor constituia în adevăr ceeace naturaliştii numesc o *symbioză*". In luna care precedă moartea d-nei Berthelot, atitudinea savantului, venind la laborator, arăta colaboratorilor starea bolnavei: în perioadele critice. Berthelot venea palid, cadaveric; când soţia mergea mai bine, îşi regăsea şi el o înfăţişare obişnuită. Dar nu-şi făcea iluzii, şi colaboratorii lui ştiau că, în fiecare seară, întors acasă, după munca zilei, plângea cu lacrimi fierbinţi.

El nu putu supravieţui d-nei Berthelot, o urmă după câteva ceasuri în împărăţia morţii. „D-na Berthelot era aşa de încântătoare, existenţele lor se confundau aşa de mult, ei se iubeau atât de adânc şi de atâta vreme, că toate resorturile vieţii s'au rupt întrânsul la vestea morţii ei".

Banditul Leonte

declară ascunzătoarea tovarăşilor săi

După prinderea în Iaşi a banditului Leonte, cercetările au continuat în com. Bucium, centru în jurul căruia operau banditii.

Cu greu, Leonte a început a da indicii asupra tovarăşilor săi.

Eri, Leonte a declarat că unul din complicii săi, Cantahuz, se găseşte în jud. Vaslui. Acolo Cantahuz lucrează pe moşia unui proprietar, servindu-se de acte falşe.

Compania de jandarmi rurali a telegraflat chiar ieri companiei din Vaslui pentru arestarea lui Cantahuz.

Cercetările continuă.

De la Ateneul Tătăraşi

Serbarea pentru violonista Lucia Burada

Duminică 11 Dec. a avut loc din iniţiativa Cercului Romancelor din Tătăraşi, la Ateneu Pop lar a 207-a şezătoare artistico-literară, dată în scopul frumos ca suma adunată să fie trimeasă talentatei *D-rei Lucia T. Burada* aflată acum în străinătate pentru continuare studiilor.

Programul a început printr'o interesantă conferinţă ţinută de distinsa profesoară dela Scoala Normală, D-na Eliza Iosif care în cuvinte simţite a evocat trecutul neamului nostru din epoca marilor voevozi, subiectul conferinţei fiind, „Cât va eroi ai neamului".

Partea artistică a început cu corul studenţilor basarabeni care cu o precizie uimitoare au intonat câte-va bucăţi religioase.

D. Teodorescu, directorul conservatorului, ce ştie întotdeauna să încurajeze pe cei ce-şi aleg drumul artei, cu bunătatea ce-l caracterizează, gândindu-se la foasta lui elevă d-ra Burada, a dat pentru mai buna reuşită a şezătorii, să se producă din tinerele eleve ale Conservatorului.

Astfel am auzit un quartet de Mozart ex cutat foarte frumos de d-ra Alice Polzer piano şi d-nii Botez Radu violină, Botez Dumitru viola şi Botez Gheorghe cello.

D. Botez Dumitru ne-a mai căutat cu multă gingăşie din vioară „Thais" de Massenet şi un Andante de Kreissler.

Acompaniam ntul a fost susţinut cu măestrie de d-ra Petrovici Eleonora.

D spre remarcabilele calităţi muzicale ale d-rei Petrovici am mai avut prilejul să mai vorbim şi în alte rânduri mai ales cu ocazia primei producţii de anul acesta de la Conservator.

Incă odată dorim acestui tânăr elem nt tot succesul în cariera ce şi-a ales-o.

D-na Natalia Profir bine cunoscuta artistă a Teatrului Naţional, ne-a recitat cu mult simţ „Rochiţa" de Ţinc.

Programul s'a sfârşit cu dansuri naţionale şi un joc de graţie jucate cu nespusă gingăşie de către elevele şcolii primare „Hatmanul Nicoara" de sub direcţia mult energicei d-nei Bejănaru care la orice ocazie ne-a dat dovada de o pricepere deosebită într u conducerea şcoalei.

Aducem laudă comitetului de iniţiativă de sub preşedenţia d-nei Stamboliu care în tot-deauna ştie să dea la timp sprijinul elementelor meritoase.

REP.

x Sâmbătă după amiază sergentul Lupu N culai a găsit în curtea biserici Sf. Sava, un copil de două luni de sex masculin.

Poliţia face cercetări pentru a descoperi pe mama denaturată.

Legaţiile americană şi engleză

se ocupă de tulburările din Ardeal

Cu ocazia devastărilor de la Oradea a fost rănit grav d. Keller, cetăţean american, născut în Pensilvania, căpitan în armata americană.

Soţia acestuia a trimis direct d-lui Culbertson, ministrul Americii, o reclamaţiune, pe care acesta a trimis-o ministrului nostru de externe, întovărăşind-o de o notă concepută în termeni energici.

D. Titulescu a dispus imediat ca un delegat al ministerului de externe să plece la Oradea, pentru a constata starea d-lui Keller, iar d. Culbertson şi-a manifestat dorinţa de a se duce şi d-sa în acelaş oraş, pentru a-şi de seama de cele petrecute acolo.

Pe de altă parte, ministrul Angliei, aflând că la Cluj ar fi fost devastaţi doi supuşi englezi, a trimis un secretar de legaţie în acel oraş pentru stabilirea adevărului.

In jurul incidentelor studenţeşti

din ziua de Sâmbătă

Sâmbătă după amează a fost adus la parchet studentul Bordeianu dela Chimie, acuzat că a lovit pe un soldat cu un lemn în cap în timpul incidentelor.

Soldatul a fost transportat la spitalul militar.

Parchetul luând interogatoriul studentului, l'a dat apoi în judecată pentru ultraj şi lovire.

Procesul se judecă azi la judecătoria ocol II urban studentul fiind menţinut sub stare de arest.

*

Tot Sâmbătă fabricantul Tobias Fali din str. Păcurari a reclamat Parchetului că a fost fost grav maltratat cu ocazia incidentelor din str. Păcurari.

*

Sâmbătă după amează d. comisar Păun, delegat cu menţinerea ordinei în str. Păcurari, a adus la Parchet, sub stare de arest 4 studenţi.

In raportul care-i însoţea comisarul arată că a surprins pe cei patru, pe când devastau Sinagoga din Păcurari precum şi cârciuma Aron şi cele două băcănii din jur.

Parchetul, după un lung interogatoriu, a pus pe studenţi în libertate.

Cercetările pentru descoperirea devastatorilor din str. Păcurari, vor fi făcute az —de d. Jude instructor, Pavloff, ajutat de d. procuror Buzea.

*

In timpul devastărilor din Păcurari, un student B zoianu de la Drept, s'a ales cu o arteră de la mână tăiata de un geam.

Studentul a fost transportat la spital.

*

Pentru menţinerea ordinei în Iaşi, autorităţile au făcut apel şi la trupe din provincie.

Astfel a fost adus şi cantonat în Iaşi regimentul 28 Infanterie din Dorohoi.

Deasemenea au mai fost aduşi 150 jandarmi din Galaţi, 150 jandarmi din Pârliţi.

Toată noaptea de Sâmbătă, precum şi ziua de eri au circulat patrule pe străzi.

Situaţia epidemiei de scarlatină

120 bolnavi în spitalul de izolare

Sâmbătă se găseau în spitalul de izolare 120 bolnavi de scarlatină.

Ultimele cinci cazuri s'au declarat în străzile Ciurchi, Sărărie, Inundaţi şi comuna Rediul lui Tatar.

Un nou caz s'a declarat la Liceul Internat.

*

Astăzi dimineaţă d. dr. Tănăsescu medicul şef al oraşului, a avut o consfătuire cu d. dr. Cazacu, directorul regiunei sanitare în privinţa închiderii şcolilor.

Apoi d. dr. Tănăsescu a avut o consfătuire la Inspectoratul Şcolar.

Se pare că se va ajunge la următoarea măsură.

In ziua de 15 Decembrie se vor închide câteva din şcolile contaminate de scarlatină.

Primul va fi Liceul Internat. Apoi succesiv se vor închide şi celelalte şcoli.

REP.

INFORMAŢII

x Ratificaria şefiei d lui George Brătianu, se va face de către centru înainte de vacanţa de Crăciun.

x Din Bucureşti ni se anunţă că parlamentul ia vacanţă Sâmbătă.

x *Sinucidere.*—Sâmbătă noaptea la orele 12 a fost găsit strangulat în locuinţa casei din str. V. A. Urechi No. 6. proprietarul Gh. Vasiliu în etate de 68 ani.

Cadavrul a fost găsit de chiriaşa Frosa Iordăchescu.

Se zice că sinucigaşul suferea de bătaie de inimă.

Parchetul a dispus trimiterea cadavrului la morgă.

Se fac cercetări.

x In ziua de 14 Decembrie, va începe la consiliul de răsboiu al corpului II armată procesul comunistului Boris Stefanov.

x *Verificarea lucrărilor palatului de justiţie.*— Sâmbătă după amiază, a sosit în Iaşi d. Cernescu procuror general de Ilfov, d. Gar iescu, director general la ministerul de Justiţie şi d. jude instructor Stănescu de la cab. III Instrucţie.

Ei s'au pus în contact cu d-nii ingineri Volanschi şi Cambureanu — care formează comisiunea instituită de cab. VII Instrucţie Ilfov, pentru verificarea lucrărilor de la Palatul de Justiţie.

Comisiunea a continuat Sâmbătă şi Duminecă verificarea lucrărilor.

In cursul acestei săptămâni comisiunea îşi va da raportul.

Ieri seara comisiunea s'a înapoiat la Bucureşti.

x SFT. SPIRIDON.— Azi s'a oficiat hramul bisericei Sf. Spiridon. Serviciul religios a fost oficiat de arhiereul Botoşăneanul înconjurat de preoţi bisericii, răspunsurile fiind date de corul, sub diriguirea d-lui Colan.

Azistă eforii şi un mare număr de credincioşi.

Funcţionarii Casei Sf. Spiridon, cu ocazia hramului de azi, au luat iniţiativa de data aceasta să sărbătorească pe colegi or i şiţi la pensie.

Această iniţiativa e lăudabilă şi cred m că la agapa ce-i întruneşte se vor stabili legături de colegialitate mai efective, prin cari să'şi apere cu folos interesele lor proprii.

x *Chiriaşă condamnată la închisoare.*—Judecătoria ocol II urban, a condamnat la 5 zile închisoare şi amendă pe d-na Natalia Untu din str. Silvestru, pe baza art. 46 din legea chiriilor.

Ea fusese reclamată Parchetului de proprietara ei d-na Antoaneta Manoliu, cum că-i face mizerii.

x *Tren electric între Timişoara şi Arad.* — Societatea anonimă de electricitate din Rusca-Montană a hotărât construirea unei linii ferate electrificate, de legătură între Arad şi Timişoara. Lucrările ar urma să fie începute în primăvară, întrucât, pe cât se spune, societatea a primit deja autorizaţiunea necesară.

x In procesul fraudelor de la institutul medico-militar, consiliul de război din Bucureşti a pronunţat următoarea sentinţă: Achită pe d-nii colonel V.Popovici şi căpitan G. Andriano. Condamnă la 5 ani muncă silnică pe adm. căpitan N. Stăpânoi-Gavora, şi la 2 ani închisoare pe adm. locot. C. Dobrescu, ambii fiind obligaţi în solidar a plăti 50000 lei cheltueli de judecată.

Tribunalul Jud. Iaşi S-ţia III-a
PUBLICAŢIE DE VÂNZARE
No. 9170 din 10 Decembrie 1927

Se încunoştiinţează că Trib. Iaşi s. III-a în urma raportului D-lui Jude Sindic No. 5142 | 1927, a autorizat a se scoate din nou în vânzare prin licitaţie publică şi prin mijloc rea Corpului de Portărei Iaşi, averea falitului D. Iţicovici din Iaşi, str. Alexandri No. 9, compusă din: mărfuri şi mobilier de prăvălie evaluate la 31.553 lei.

Vânzarea şi adjudecarea acestei averi va avea loc în ziua de 16 Decembrie 1927 ora 4 p. m. la faţa locului din Iaşi, strada Alexandri No. 9, începând-se licitaţia pu lică de la suma evaluărei, cu facultatea D-lui Jude Sindic de a o începe şi de la o sumă mai mică, sub rezerva omologărei Tribunalului.

Dos. No. 46 | 927
Preşedinte, M. Eşianu
Portărel, V. Stănescu

Minunile Omenirei!

A apărut pentru prima dată, cea mai interesantă şi folositoare lucrare, în limba română. Tot ce e Intelectual, Prof sionist, Avocat, Medic, Magistrat, Funcţionar, Militar, Comersant, Meseriaş, Studenţi trebue să studieze această lucrare în folosul şi reuşitele dorinţele lor. Tot tineretul, mai cu deosebire Domnişoarele şi Damele au cea mai mare nevoie. *30 lei volumul* cereţi *Minunile Omenirei* la Librăriile principale şi la debitele din centru.

De vânzare

Un loc în cea mai frumoasă poziţie a Tătarăşului de circa 1800 m. p cu pomi fructiferi eventual şi case bune 4 odăi, bucătărie, pivniţă pietruită, cămări, şuri, loc pentru vite, păsări, 2 intrări separate, apă, lumină, tramvai, se închiriază de la primavară.

Adresaţi str. Călăraşi 18 bis proprietara *Elena C. Creţu*

Neuman Suchar

Contabil autorizat

specialist în Bilanţuri comerciale şi industriale

Iaşi str. Petru Rareş No. 19

Execută: expertize, Inchidări de conturi, aduceri la curent, precum şi orice operaţiuni de comptabilitate, în conformitate cu legea fiscului şi a Codului de Comerţ.

DOCTOR IN MEDICINĂ
M. WECHSLER
Specializat în Franţa în
ARTA DENTARĂ
Boli de gură şi de dinţi
Consult. 9-12 şi 2-7 p. m.
IAŞI, Str. Ştefan cel Mare 13
Casele Leon Mayer

ORAŞUL PARFUMURILOR

(Continuare din pag. I-a)

iar tualeta cea mai simplă şi cea mai mohorâtă este în chip discret desăvârşită şi parcă înveselită.

Bine înţăles, vorbim de parfumurile cari reproduc pe cele ale florilor din natură; nu-i vorba de acele mirosuri factice, violente sau grele, cari ne îmbată şi ne stupefază, mirosuri nesănătoase întrebuinţate numai de anumiţi bolnavi sau de popoarele grosolane ale Orientului.

Când suntem fermecaţi de suavitatea unei atmosfere pe care a îmbalsamat-o, poate, numai o singură picătură de esenţa de flori, nici nu vă puteţi închipui, doamnelor, nenumăratele petale ce au trebuit să fie devastate până s'ajungi a extrage parfumul.

Şi cine vrea să fie informat despre chipul în care se fabrică parfumurile, să facă cu noi—în ideie—o călătorie la Grasse, în Provenţa franceză, la Grasse, oraşul parfumurilor.

O vizită prin câteva distilerii ne va permite să pătrundem—cel puţin în procedeurile *mărturisite* şi *aparente*—misterile acestei curioase şi... „binemirositoare" industrii!..,

Oraşul *Grasse* este capitala ţinutului parfumurilor.

Este aşezat la nord de Nisa şi de Cannes, la egală depărtare de fiecare din acestea şi la 3 5 metri d'asupra Mediteranei; oraşul Grasse se sprijină pe o rămurică a Alpilllor, aşa numita „Roquevignon", care — amănunt important — îl protejează, adăpostindu-l în potriva vânturilor din nord. Vechile lui străduţe, foarte înguste, construite într'adins în bătaia soarelui, extraordinar de încălcite şi urcând tot la deal de la gară până la grădina publică în mijlocul căreia se înalţă bustul lui Fragonard, ilustrul pictor care este gloria ţinutului.

De pe larga promenadă şi de pe terasă — cari domină oraşul — vederea se scoboară până la frumoasa pânză albastră cu tonuri palide, în care se profilează cele două promontorii Antibes şi Cannes.

Până la ţărmul mării, toată câmpia este acoperită de păduri de măslini, cu uşoarele lor frunze, argintate de vântu mistral şi cari coboară în caturi („enèlages") succesive susţinut ori de ziduri, ori de plantaţii de portocali cu tonurile lor posomorâte şi cu capete rotunjite.

Vii nu prea sunt, dar în schimb ici colea curmali, mai ales în preajma oraşului, îşi bălăbănesc penajurile din vârfurile trunchiurilor lor mai mult ori mai puţin svelte şi mlădioase.

Iată în largi trăsături înfăţişarea astei regiuni parfumate, din care zi şi noapte se înalţă miresmele uneori alese alteori prea violente, ca a tuberozelor şi a iazomiei.

Pretutindeni, pe sub pădurile de măslini—totdeauna prea rari — printre poenile pădurilor de portocali, nu se văd decât flori şi iar flori a căror producere—fapt esenţial, demn de notat — este atât de fericit variată încât ea nu se opreşte tot anul.

In astă grădină paradiziacă, după viorea înfloresc portocalii şi trandafirul din luna Mai; în Iulie şi în August vine rândul tuberozelor, iazomiei, a muşcatei sălbatice, iar pe timpul lunilor arzătoare, pe colinele numite Alpille, se deschid florile violent aromatice: mintа (izma), rosmarinul, levertica, serpoletul (thymus, bot) în Octombrie apare cassia, un soiu de acacia (salcâm) galben; astfel că—fără a mai vorbi de pădurile şi de esenţele ţărilo tropicale, cari iarna servesc la fabricarea esenţelor compozite—vedem cum a fost cu putinţă, în acest colţişor de ţară, privilegiat şi unic în lume, să se întemeieze „pe o floare" o industrie care nu şomează niciodată fiind că materia prelucrată se reînoeşte din lună în lună.

(Urmează)

Biblioteca Universității Iași

ANUL XXIV No. 6771

3 LEI EXEMPLARUL

MERCURI 14 DECEMBRE 1927

ABONAMENTE

3 luni

OPINIA

ZIAR POLITIC COTIDIAN

ANUNCIURI

se primesc la toate Agențiile de Publicitate și la Administrația ziarului Iași—Str. Gh. Mârzescu 17

Nedreptățirea micilor slujbași

Li se mai ia și din puținul ce au

Problema salarizării funcționarilor n'a fost definitiv rezolvată prin legile votate în cursul anului 1927.

Actualul guvern a menținut normele din „armonizare", dar a scăzut cotele de spor cu 20 la sută.

Câteva luni, atât cât au ținut alegerile și celelalte, noul guvern a dat dispoziție să nu se aplice prevederile cu privire la scăderile de salariu. Iată însă că pe luna aceasta, a început să plătească mai puțin, „conform legii". Grefierii, portărei, mecanici, agenți, au constatat că tocmai acum în toiul iernii, în ajunul sărbătorilor și după ce s'au spetit plătind birurile, modestul lor buget lunar este micșorat în virtutea legii „sporurilor" de leafă. Nemulțumirea acestor oameni care își consacră viața pentru a sluji statul cu devotament, este cu atât mai mare, cu cât este deplin justificată.

Nimic nu doare mai mult ca nedreptatea. Și oamenii se simt cu adevărat nedreptățiți, jigniți intolerabil. După ce nu li se acordă înaintările cuvenite conform statutului funcționarilor, după ce slujbași care și-au dovedit capacitățile și au muncit cinstit ani de zile, sunt ținuți în același grad câte 15 ani, apoi tot acestor victime li se mai ia din leafa modestă pe care o primeau.

Guvernul a făcut o mare greșală, aplicând măsuri menite să înfrângă un principiu puternic al ideii de justiție: *respectarea drepturilor câștigate*. Acest principiu se bazează pe o lege de psihologie individuală și colectivă. Ori de câte ori îl înfrângem, acțiunea noastră ia aspectul de opresiune și dă imediat naștere la revoltă.

Am putut constata lucrul acesta în profunda indignare cu care au venit să ni se plângă mulți dintre funcționarii ale căror lefuri au fost ciopârțite.

— „Slujbașul îndură multe, (spuneau ei), îndură să nu i se dea sporuri deși e nevoiaș; îndură să fie ținut în același grad cu zecile de ani; dar după ce nu i se dă nimic, *să i se mai ia*? Aceasta e o nedreptate strigătoare la cer!"

Ungurii lucrează

Dar guvernul nostru ce face?

Îndată după devastările din Oradea, agențiile din Budapesta s'au grăbit să transmită pretutindeni știrea despre cele întâmplate, dar în interes unguresc și cu exagerările de rigoare.

Depildă, iată ce telegramă publică ziarele franceze și engleze, sub titlul: *„Un pogrom în România"*:

Berlin 7 Decembre.—Se anunță din Budapesta că 5000 de studenți români și 700 studente s'au dedat la un adevărat pogrom la Oradea-Mare. In fruntea lor era profesorul antisemit Cuza. Studenții au reușit timp de trei zile să rămâe stăpâni pe oraș și au maltratat o parte din populație, în special pe israeliți. Ar fi trei morți și 40 de răniți grav.

In schimb, nu se găsește *nici o comunicare de la guvernul român* care să explice lucrurile și să previe opinia mondială asupra exagerărilor.

Faptele sunt destul de triste așa cum s'au petrecut. N'avem nici un interes să lăsăm a fi și exagerate. Iar guvernul nostru e destul de vinovat de cele întâmplate, ca să-și mai permită nepăsarea de a lăsa pe unguri să facă campanii tendențioase împotriva României.

Nu-i suficient a se veni cu terior cu tăgăduiri; ci trebuia o acțiune de prevenire. Căci impresia odată formată, cu greu se mai șterge.

Din toată lumea

Cinematograf la domiciliu? — Un fizician din Italia, Pietro Baroncelli, fost elev al celebrului inventator Marconi, lucrează în prezent la o invenție ingenioasă. Bazat pe principiile televiziunii, el vrea să transmită la domiciliu imagini cinegrafice. Pentru aceasta—susține Baroncelli—e nevoe de un aparat asemănător aceluia de Radio și de o placă perfect albă. Se vor înființa diferite posturi de emisiune, care vor transforma imaginile de pe film în unde aeriene. Aceste unde se vor recepționa de către abonați prin aparatele lor pe placa cea albă, întocmai ca pe ecran.

Până în prezent însă această invenție n'a putut fi practicată cu succes, din cauză că undele aeriene la un moment dat se difuzează în văzduh. Fizicianul italian speră totuși să înlăture acest inconvenient.

*

Motociclismul. — In alte țări motocicleta este un vehicul foarte întrebuințat. Așa, în Anglia sânt peste un milion motociclete; în Germania 350000; în Franța 125000; în Italia 90000,...

*

Șoarecii stricători.—Șoarecii sunt mai stricători decât ne închipuim. Micile rozătoare care propagă ciuma, turbarea, febra aftoasă (unii zic că și cancerul), distrug mai cu seamă cerealele, fie în hambare, fie deadreptul pe câmp.

La Academia de medicină din Paris s'a făcut o comunicare, arătându-se că în timp de un an, șoarecii au făcut în Franța pagube de un miliard franci aur.

*

Undele eterice muzicale. Profesorul rus Teremin a făcut la Paris o experiență publică cu miraculosul lui aparat alcătuit din două antene metalice. Apropiind sau depărtând mânele de cele două antene, cutia cânta orce bucăți de muzică, or cât ar fi fost de grele. Ba chiar imita or ce fel de instrument (inclusiv vocea omenească).

Așa dar, muzica creiată din aer, numai prin mișcarea mânelor în fața unor plăci de metal.

Experiența a reușit deplin, iar publicul a rămas uluit în fața acestei invenții ca din povești.

*

Burghezism sovietic.—Ministrul rus d. Litvinov, se află acum la Berlin. Ca un burghez oare-care, el a dat un banchet în onoarea câtorva bancheri germani.

Sovietele umblă, desigur, după un împrumut. Căci bolșevicii sunt dușmani de moarte ai capitaliștilor, dar le plac banii lor...

„OPINIA"

LITERARA ȘI ARTISTICA

„Eu sînt freudist"

Teoriile doctorului Freud au întrecut prognosticul oricărui succes; ele s'au împrăștiat mai curînd și mai departe decît însuși creatorul lor o dorea. Și fiindcă o popularizare prea pripită conduce adesea la eronări și interpretări false, s'a întîmplat ca și teoriile profesorului vienez să capete recent aspecte nouă.

Emfatic, domnul, care vrea să-și publice inclinațiile violent sexuale, are la dispoziție o formulă savantă; el spune scurt și pretențios: „Eu sînt freudist". Pentru dînsul această expresie îi închide perfect pofta primitivă de dorinți și sensualism.

Din acest punct de vedere răspîndirea necontrolată a teoriilor freudiste constituie o greșală. Căci, oricum ar fi, această teorie nu trebue să se confunde cu un simplu manual de voluptate cabotină.

l. b.

FAPTE

Preferințile americanilor

Cunoscutul scriitor francez, André Maurois, s'a reîntors de curînd din America, unde a ținut un ciclu de conferințe. Asupra auditorilor săi el face următoarele aprecieri caracteristice:

„Conferințele de vulgarizare îi plictisesc de moarte. Ei nu țin ca un subiect să fie numai schițat, ci vor să intri în fondul lui. Deaceia nu un subiect strălucit este pentru ei și cel mai atrăgător. Trebue neapărat să le vorbești stînd în picioare. Un om de stat John Bright a spus: „niciun orator nu-și poate emoționa publicul, dacă nu-și poate vedea picioarele". Această observație este justă. Căci ceiace iubesc americanii este o conversație improvizată și care să arate raporturile dintre viață și literatură".

In toate domeniile americanii se dovedesc oameni practici.

Semnificația notelor muzicale

Vahoda, un compozitor ceh, susține că fiecare notă din gama muzicală reprezintă un sentiment distinct al sufletului nostru. După părerea lui, notele muzicale ar avea următoarea semnificație: DO înseamnă energie, hotărîre; RE arată perfidie, răutate; MI evoacă naivitate, reverie; FA aduce tristețe, melancolie; SOL deșteaptă poezie, sentimentalism; LA inspiră seninătate, mulțumire și SI dovedește declin, suspine.

Caracterizările compozitorului Vahoda sînt ce-i drept, interesante și originale; ele au însă viciul că sînt complect arbitrare.

Panait Istrati

a terminat de curînd un nou roman intitulat „Mikail", care a

(Continuarea în pag. IV-a)

Flota japoneză se pregătește

Zilele acestea a avut loc, în prezența împăratului o grandioasă revistă a flotei japoneze de război, la care au participat numeroase unități.

Ilustrația noastră arată momentul când escadra salută pe împărat.

Actualități politice

Criză de guvern?

Am primit și am publicat ieri știrea înregistrată (ca să nu zicem: inventată) de unele ziare din Capitală, cumcă... sântem în plină criză de guvern! Se atribuie d-lui Titulescu inițiativa unei limpeziri a situației, în urma gravei tulburări a ordinei publice și cărela guvernul n'a fost în stare să i facă față.

Că guvernul are răspunderea celor întâmplate, nu mai încape îndoială.

Că în orice țară civilizată lucrurile s'ar fi lămurit cel puțin prin retragerea conducătorilor ministerului de interne, iarăși este sigur.

Dar că ne-am afla noi în criză de guvern... asta n'o credem.

Doar sântem așa cum sântem și în țara care sântem. Și nu vedem nici un motiv să ne fi schimbat năravul peste noapte.

Au existat momente politice mai grele, iar guvernul a înțeles să rămâie la locul lui.

In chestia recentelor tulburări guvernul este acuzat de complicitate directă. Adică, a voit pe această cale, să provoace diversiuni pentru a'și întări poziția. Și atunci, cum îl putem bănui că ar gândi să se retragă?

Iar dacă guvernul nu se gândește,... înseamnă că rămâne la putere. Fiindcă, deocamdată, n'are cine să-l înlăture.

Amnistie nedreaptă

Amnistia care se discută acum în parlament, a fost pregătită de guvern din interese electorale; dar ea este cu totul insuficientă căci folosește la puțini delicvenți și n'are darul de a liniști complect tulburarea sufletelor de la război până astăzi.

Dar amnistia mai are cusurul a fi nedreaptă.

De pildă, se amnistiază dezertorii la inamic în teritoriile vremelnic ocupate de armatele dușmane. Adică, e vorba de dezertori în majoritate munteni care, în timpul retragerei au rămas la casele lor. In această categorie intră foarte puțini moldoveni.

De ce nu s'au amnistiat dezertorii pur și simplu? Ar fi beneficiat atunci și moldovenii. Căci și o dezertare și cealaltă, sunt deopotrivă de vinovate. Și dacă se acordă clemență ar fi fost firesc să se acorde delicvenților din toate regiunile țării.

X.

Aplanarea conflictului polono-lituan

Sus: *Mareșalul Pilsudschi* primul ministru al Poloniei. Jos d. *Voldemaras*, primul ministru al Lituaniei, — cei doi adversari care și-au strâns mâna la Geneva și s'au împacat,... dar nu se știe pentru câtă vreme.

Inarmări, înarmări!

Statele-Unite vor să devie prima putere navală din lume

Conferințele zise „de dezarmare" sunt un bluff, sau mai popular: „sperlă în ochi".

Toate statele se înarmează pe capete, cheltuind averi imense în acest scop.

Statele-Unite ale Americei (care vorbesc mai tare despre „pacifism") dau un nou impuls înarmărilor navale. Președintele Coolidge a cerut Congresului din Washington punerea imediată în construcție a 8 crucișătoare mari, iar bugetul pentru marina militară a fost urcat la 55 miliarde lei!

Se mai prevăd construcții de submarine și mai ales de aeroplane de război, pentrucă — spune d. Coolidge—„Statele-Unite nu trebue să ocupe un loc secundar printre puterile navale din lume",

Bineînțeles, situația îngrijorează foarte mult pe englezi care vor căuta să-și menție superioritatea și vor intensifica goana după înarmări.

Americanii dau vina pe englezi spunând că ei determină exagerarea înarmărilor. Probabil că vinovații sunt guvernanții din ambele părți. Iar ponosul îl trag popoarele.

Voci din public

INVAȚATORII-SUPLINITORI

ȘI SALARIZAREA

Primim:

Există îndatorirea socială elementară să respectăm dreptul aproapelui, drept pentru apărarea căruia s'au făcut atâtea legi și regulamente.

Și când te gândești că sunt atâția indivizi în această țară, cari, trăiți în întuneric, n'au ajuns să înțeleagă sfințenia acestui principiu, cu toate legile și regulamentele puse în slujba lui!

Este datoria învățătorilor, a acestor apostoli împrăștiați pe toate meleagurile țării, să lumineze, prin munca lor depusă cu toată dragostea, mintele tinerelor vlastare, cetățenii de mâine, pentru ca aceștia, ajunși la rândul lor părinți, să infiltreze în sufletul copiilor lor spiritul de solidaritate, muncă cinstită și respectare a legilor, spre a nu mai dăinui și mâine în masa poporului, întunericul de astăzi.

Dar, când te gândești că chiar acești învățători, aceste mici focare de lumină, împrăștiate prin satele românești, sunt de multe ori nedreptățite, te întrebi în chip firesc:

Cum vor putea cei nedreptățiți să proclame cu toată inima practicarea dreptății?

Scriind aceste rânduri, mă gândesc iarăși la învățătorii-suplinitori.

Aceștia au fost lipsiți asupra iernii de salarul pe 2 luni (Septembrie și Octombrie c.).

Conform cărei legi?

Nu știu. N'am auzit de nici o lege care să atenteze la dreptul de viață al unui individ.

(Continuare în pag. IV-a)

Note dintr'un vechiu carnet de călătorie

Grasse, orașul parfumurilor

de Dr. N. E. IDIERU

II

Apa de flori de portocale — Uleiul neroli

Orașul Grasse (Franța) este singurul punct de pe glob unde —mulțumită climei dulci, naturii solului, exploatat de priceperea omului —producția variată a florei a îngăduit să se creieze un centru de fabricație al *esențelor prime*.

Butoaie enorme încărcate cu esențele acestea sunt expediate de la Grasse în toată Europa, America, Australia.

In diversele țări ale astor continente, esențele sunt manipulate, transformate, prin combinații savante, în parfumuri complexe, rafinate, deseori falșificate și—cu toate aceste manipulațiuni— tot mai prisosesc, ca să poată alimenta multe și importante industrii locale.

Cert este însă că nu te poți lipsi în fabricarea astor miroSi cu atât mai prodigios i-a fost avântul, cu cât tocmai pe atunci când vița de vie, puțin productivă, fu atinsă de filoxeră s'au și străduit localnicii s'o extirpeze de-a-binelea și să extindă la maximum cultura florală, sporind astfel până la ultima limită rendementul solului. La Grasse chiar, marile averi n'au întârziat să se agonisească. Citățm —să se noteze— vechile case depeta 1884—1886: Chiris, Roure și Lautier, lipsit fiind de dată actuale... Și deși luxul la Grasse era— cel puțin pe atunci — tot ce putea fi mai puțin gălăgios, totuși viața nepoților nu sămăna nici chiar atunci cu cea dusă de bunici cari, gâfâind ca vai de ei, urcau alături de măgărușii lor, încărcați cu baloturile de flori ale țăranilor respective, rampa răpoasă care-i ducea sus la uzină.

Acestea zise, să ne cățărăm și să escaladăm prăpăstioasa coastă care duce dela gara Grasse spre vechiul oraș. Pretutindeni pe unde treci odoratul îți este pus la grea încercare: ici de un miros prea tare de tuberoze, dincolo de unul de violete și îți cam trebuie și puțin curaj ca să străbați în vreuna din uzine în cari toate parfumurile se amestecă.

Un sfat caritabil îți se dă: evită mai ales a vizita uzina în ceasul de după mâncare.

Intri, de pildă în *uzina Bruno-Court*. Ceeace te surprinde, nu sunt enormele alambicuri ce'ți atrag privirea, nici așa—numitele gigantice *bains-marie* — (vaste rezervorii cu apă clocotindă, în cari se pune vasul conținând ceeace vrem să încălzim) —toate de aramă; ci, bucățile de osânză de porc și closvârtele de grăsime de bou, etalate pe ciururi de nuiele...

Aflăm îndată că grăsimea și undelemnul, ele singure, pot să fixeze parfumul florei, atunci când ea nu și-l lasă prin distilare și că în acest scop se face uz de grăsimea cea mai curată și mai lipsită de orice miros, precum și de undelemnul de măsline virgin, cel mai pur. Nu-

(Continuarea în pag. IV-a)

(1) Charles de Brosses, poreclit *„prezidentul de Brosses"*; erudit și literator francez, născut la Dijon (1709—1777).

(Continuare în pag. IV-a)

Insfârşit, o maşină de şease cilindri

mai eftină decât multe din cele de patru cilindri

E o adevărată plăcere să conduci o maşină de şease cilindri

Două treimi din maşinile cu patru cilindri, existente pe piaţă, sunt mai scumpe decât noul Oldsmobile cu şease cilindri.

Şi totuş, noul Oldsmobile posedă o putere, o vitesă şi dimensiuni cu mult superioare oricărei altei maşini cu şease cilindri, având cam acelaş preţ.

Aceasta explică dece noul Oldsmobile e din ce în ce preferat de către proprietarii altor maşini de patru sau şease cilindri.

Findcă întruneşte putere, vitesă şi dimensiuni mai mari cu un preţ mai mic, noul Oldsmobile se impune atenţiei şi câştigă prin comparaţie în ochii cumpărătorului.

Un spor de 40% în vânzarea Oldsmobil-ului dovedeşte minunatele sale calităţi şi putere, permiţându-vă să obţineţi cu un preţ mult mai avantagios decât al majorităţii maşinelor de 4 cilindri un quantum de putere mai egal şi mai intens precum şi confortul desăvârşit, pe care'l oferă această puternică şi rapidă maşină cu 6 cilindri.

Generosul sistem de plată în rate ce vi se oferă pentru această maşină, o face şi mai accesibilă. Informaţi-vă la orice concesionar.

PREŢURI: Torpedo 5 locuri $ 1450 — Roadster 2—4 locuri $ 1600 — conducere interioară 5 locuri cu 2 uşi $ 1750 — Conducere interioară 5 locuri cu 4 uşi $ 1850. — Cu 5 cauciucuri — inclusiv toate taxele.

Un produs al lui General Motors.

SOCIETATEA NOEL
STR. LAPUŞNEANU No. 44 / IAŞI
Bucureşti, Braşov, Craiova, Cernăuţi, Sinaia, Timişoara, Cluj

OLDSMOBILE SIX

La „ANCORA"

IAŞI, Strada CUZA-VODA No. 42
peste drum de Sfatul Negustoresc
A sosit un mare transport de

Jucării şi Cadouri

cu preţuri mai eftine ca ori unde
Rog clientela a se convinge.

„CENTRALA MOLDOVEI"

Soc. Anon. Rom. de Asig. Generale
IAŞI

Face orice fel de asigurări
Secţie Specială de Asigurări populare, căsătorii şi deces, cu trageri la sorţi lunare.
Se acordă 20 la sută reducere din tarife la funcţionari şi meseriaşi, contractând asigurările la centrala.
Detalii la sediul Societăţii **strada Cuza Vodă 71**, în orele de birou.

La ferma BADAREU

s'au pus în vânzare

vinuri superioare

CU PREŢ REDUS

Viţe bune sunt economia Podgorenilor! Faceţi-vă comanda la timp!

VIŢE ALTOITE ALGERIENE

din Pepinierele RICHARD FRERES şi BOUILLARD & BASTIDON
recunoscute ca cele mai bune pentru terenurile noastre
se vând pentru furnizare în Martie 1928, cu următoarele preţuri:
Varietăţi de vin, per fir Lei 9.—
„ „ masă „ „ Lei 10.— franco orice staţiune C. F. R.
la **WATSON & YOUELL** *Soc. Anon. Rom. de Import şi Export*
Iaşi, strada Ştefan cel Mare No. 27 | 29
Reprezentanţa **MACKECHNIE S. A. R.** *Bucureşti, str. C. A. Rosetti 3*
Feriţi-vă de viţă proastă! Livrările ireproşabile sunt reclama noastră cea mai bună!

DOCTOR
Sebastian Pineles
medic de spital
Specializat în boli de copii şi sugaci
Consult. 2—4 p. m.
str. Gh. Mârzescu 16, etaj

PIERDUT în str. I. C. Brătianu un portmoneu de piele negru, conţinând 1900 lei, un carnet de C. F. R. şi alte acte militare, precum şi un ordin al ministerului de Răsboi. Găsitorul este rugat a-şi reţine banii şi ami remite actele.
Micu Fridman, Technician
Spitalul Militar Iaşi

PIERDUT o poliţă de Lei 2800 în ordinul subscrisului, cu scadenţa 11 Ianuarie 1928 semnată Mihai Popa şi: un proces verbal, una chitanţă de Lei 3000— eliberată de Percepţia I-a şi 200 lei numerar. Rog găsitorul a le aduce la adresa de mai jos. In orice caz le declar nule şi fără valoare în mâinele oricui s'ar afla.
VENŢEL COP
trada Trancu No. 3

PIERDUT carnetul de servitor, eliberat de biroul de servitori din com. Satu-Mare, Jud. Rădăuţi-Bucovina. Il declar nul şi fără valoare în mâinile oricui s'ar găsi. *Gheorghe Colibaba*
Iaşi, str. Anast. Panu 68

STUDENŢI prepară elevi de ambe secţii (real şi modern) la toate obiectele, în condiţiunile cele mai avantajoase.
A se adresa la ziar.

Un mare proces
de reziliere de contract

Prinţul M. D. Sturza arendase în 1921 Soc. „Ceahlăul" moşia Hangu, Buhalniţa, Bistricioara, Călugăra şi Calu din jud. Neamţ, cu toate stabilimentele de comerţ, industrie, ferăstrae, mori etc. şi cu obligaţia de a percepe taxele de chelărit umărit şi plutărit pe Bistriţa şi Bistricioara — pe un termen de 40 ani—cu suma de 1,250,000 lei anual.

Societatea mai era îndrătuită a exploata masivele păduroase depe aceste moşii adic 1.000.000 m.³ de brad.

Eri Tribunalul secţia III, a judecat procesul de rezilierea contractului, pe motiv de neexecutare unor clauze şi neplată la timp a unor sume.

Din partea societăţii Ceahlăul au pledat d-nii N. I. Ioaniu şi C. Simionescu, iar pentru prinţul M. D. Sturza d-nii Alex. Ionescu Bucureşti,—Sturza şi Valeriu Bulgaru.

Tribunalul a admis dovada cu martori cerută de Societatea „Ceahlăul".

Din Vaslui

Vaslui *Furt.*—In una din nopţile trecute indivizi necunoscuţi s'au introdus prin spargerea unui geam în prăvălia comerciantului I. Marcovici din com Găiceni, furând o cantitate mare de marfă.

Incendiu.— Un incendiu izbucnit la fabrica de cherestea „Domniţa" din com. Ţibana a distrus o parte din locuinţele lucrătorilor. Focul a luat naştere din neglijenţă.

Culturale — Sâmbătă seara a avut loc o frumoasă şezătoare dată de societatea liceului „M. Kogălniceanu" din localitate.

S'a remarcat îndeosebi partea muzicală a programului, orchestra liceului executând bucăţi alese.

— Duminică a avut loc şezătoarea casei de sfat şi cetire „A. D. Xenopol" a funcţionarilor C. F. R. din Iaşi.

A conferenţiat d. dr. Cădere.

Coresp.

C. F. R. Economat Iaşi

Se aduce la cunoştinţa amatorilor că licitaţia pentru vinderea materialilor vechi, care urma să aibă loc în ziua de 15 Decembrie, *s'a amânat pentru ziua de 12 Ianuarie 1928.*

Tribunalul Jud. Iaşi secţia III-a
Publicaţie de vânzare
No. 9078 din 5 Decembrie 1927

Se încunoştiinţează că Trib. Iaşi S. III-a în urma raportului D-lui Jude Sindic al Trib. Iaşi No. 5122 | 927 a autorizat Corpul de Portărei acestui Trib. să scoată din nou în vânzare prin licitaţie publică în condiţiunile Jurnalului anterior, averea mobile a firmei falite „Tricota" din Iaşi, compusă din mobilier de fabrică evaluat de expert la suma de 10.400 lei şi averea mobilă a componenţilor săi, falitii: M. Goldenblanck şi Leon David evaluată la suma de 5800 lei.

Averea scoasă în vânzare se află situată în Iaşi str. Sf. Andrei No. 12 şi în str. Sf. Lazăr No. 19.

Vânzarea şi adjudecarea acestei averi va avea loc în ziua de 16 Decembrie 1927, ora 2 p. m. la faţa locurilor indicate mai sus, începându-se licitaţia publică dela sumele evaluărei expertului, cu facultatea D-lui Jude Sindic de a o începe şi de la o sumă mai mică, sub rezerva omologărei Tribunalului.

Dosar No. 33 | 927
Preşedinte, M. Eşianu
Portărel, V. Stănescu

BUNA recompensă ofer aceluia ce-mi va aduce câinele-lup de 4 luni, urechile jumătate ridicate, ce mi s'a pierdut în cartierul Tataraşului.
PISTINER DAVID
strada Tataraşi No. 20

Dr. Marcu Caufman
BOLI INTERNE
VENERICE şi SIFILIS
Consultă zilnic 2—8 p. m.
Iaşi, str. Palat 52

Note radiofonice

Bucureştiul

In sfârşit! Am izbutit să-l prind aseară, Luni. — Cu un aparat care dă Londra în haut parleur, aria naţională cântată de un taraf de lautari români la Bucureşti, se auzea la cască slab de tot, ca prin vis—cum se aude şi Radio-Paris.

Lungimea de undă trebuie să fie aproximativ de 1800 m., căci vine după Paris şi chiar după Charcov, la o distanţă destul de apreciabilă.

Dacă pentru noi este o curiozitate, pentru străinătate poate constitui un motiv de... ironie.

Decât aşa, mai bine deloc.

Constantinopolul

Care amuţise de vre-o două săptămâni, a revenit aseară cu noi forţe.

Pacat numai că a schimbat lungimea de undă, venind acum pe aceiaşi undă cu Königswüsterw hausen, de care înainte se putea uşor separa.

La Stambul însă, muzica rudimentară turcească încetează destul de devreme, aşa încât amatorii de muzică bună o pot încă auzi la Konigswurstenhausen pe la 11 seara.

Ar trebui ca Turci să binevoiască a mai da înapoi, cum le este obiceiul, spre aşi relua vechiul loc pe cari îl aveau în seara radiofonică.

Viena

A dat aseară opera *Faust*, transmisiunea de la teatrul de stat. Admirabil ca claritate şi intensitate.

Baletul, reausit la noi până acum, a fost un adevărat regal artistic pentru cunoscători.

Parisul

Atât de greu de prins la oraş chiar noaptea, a fost auzit la ţară în miezul zilei, clar, în haut parlem.

Se vorbeşte că unul din posturile pariziene îşi va mări puterea de emisiune la 150 k. w. ceia ce se va face să se auda perfect la noi.

Numai de nu am avea ghinionul ca îmbunătăţirea să se facă la postul din Turnul Eiffel, care emite pe lungime de unda de peste 2000 m., pe când ştiut este că mai toate aparatele noastre recepţionează unde numa până la această mărime.

X. Y. Z.

P. S. — Rugăm sanfiliştii car au mai prins Bucureştiul să ne comunice impresiile lor, spre a fi publicate în ziar.

Un furt de 100,000 lei
în jud. Botoşani

Botoşani—Prin spargerea geamului necunoscuţi s'au introdus în casa săteanului Vasile Alecu Cojocariu din Vlădeni, furîndu-i o pernă 'n care pusese suma de peste 100.000 lei.

Săteanul vânduse o casă şi ascunsese banii în pernă. Hoţii au mai furat lăicere, pânză etc.

Din Paşcani

Paşcani.—*Furt.*— Acum câteva zile mai mulţi necunoscuţi s'au introdus în casa d-lui Pincu Zingher din com. Vascani jud. Fălticeni furându-i suma de lei 25.000. Cazul se cercetează de către şeful de post.

Crima unui soţ.— Locuitorul I. a Petrei din com. Paşcani satul Boşteni şi-a omorât soţia cu câteva lovituri de furcă aplicate în capul victimei.

D. Judecător C. Vesloschi însoţit de d. dr. D. Catrinaru au asistat la autopsie. Criminalul fiind prins, a fost înaintat parchetului.

Ceai Literar. — Zilele trecute a avut loc un ceai literar organizat de către membrii comitetului.

Au vorbit d-rele Carolina Bercovici, Mina Cohn, Hermina Kamil, Surica Buiangiu, Bima Moscovici, Segal Adela şi D-ra Hagăr.

Spectacole. — Sâmbătă seara va rula la Cinema *„Zigmund Stern"* marele film „FAUST" de de Goethe iar peste câteva zile se va reprezenta „Metropolis".

Vestitor

Femei vrednice

Fata Maria Bordeianu din com. Şipote-Iaşi, a dat naştere la trei copii.

Atât mama cât şi cele trei fetiţe sunt sănătoase.

*

In aceiaşi comună alte două sătence, Ileana A Saftei şi Maria Iacob au nascut câte două fetiţe.

INFORMAŢII

x DIZOLVĂRI — Prefectura de judeţ a dizolvat azi consiliile comunale din Bivolari şi Plugari.

La Bivolari s'a numit o comisie interimară compusă din d-nii: Gh. Urzică, preşedinte şi C. Pătinariu, I. Antoniu, M. A. Maxiei, B. Dascălu, St. Ciolac, C. Iliuţă şi C. Bitmann, membri.

Comisiunea interimară de la Plugari se compune din d-nii: I. Drăgăşanu, preşedinte şi G. Darabă, D. Pascal, C. Buciulei, D. Blinţă, Gh. Gavriloaei, G. Ungureanu, G. Catrinoaei şi G. Babă, membri.

x *Epidemiile.*— Din cei patru copii bolnavi de paralizie infantilă, din jud. Iaşi, s'au însănătoşit trei.

Scarlatina a mai făcut 3 victime, aşa că astăzi sunt în judeţ 38 scarlatinoşi.

In com. Mogoşeşti s'a declarat un caz de febră tifoidă; în totul fiind 7 bolnavi tifici.

x **Inchiderea Universităţii locale.** — Astăzi a sosit la Universitate o telegramă a ministerului de instrucţie, prin care se anunţă închiderea Universităţii şi a tuturor institutelor pendinte de Universitate, cu începere de la 16 Decembre.

x Astăzi dimineaţă o delegaţie de funcţionari comerciali împreună cu d. inspector Ciurea, s'au prezentat d-lui prefect al poliţiei, arătându-i că patronii nu respectă orarul stabilit pentru magazin.

x Filiala din Iaşi a marei Societăţi exportatoare de grâne „Dreifus" a fost desfiinţată.

Directorul filialei din Iaşi, a fost rechemat la centrala din Tighina.

Cauza acestei desfiinţări este criza enormă, prin care trece azi comerţul de grâne.

x Astăzi dimineaţă a sosit în localitate d. Stan Emanoil, director în Siguranţa generală a Statului.

D-sa a luat contact cu d. Vintilă Ionescu, Inspector General de Siguranţă.

x Astă seară are loc adunarea generală a sectorului Metropoliei a partidului naţional-ţărănesc.

Se vor face totodată şi înscrieri în listele electorale.

x Prefectura de judeţ a eliberat astăzi dimineaţă un număr de vre-o 50 bilete de C. F. R., cu reducere de 50 la sută studenţilor care pleacă din localitate.

x Consistorul apelativ mitropolitan a fost convocat pe ziua de Joi 15 Dec. crt.

x Unele persoane din oraş colportează ştirea că s'ar fi primit la redacţia noastră o plângere contra direcţiei şcoalelor comerciale de fete,—plângere pe care n'am fi publicat-o în urma unor anumite intervenţiuni.

Ştirea este cu desăvârşire inexactă. N'am primit nici un fel de plângere în asemenea chestie.

x La Universitatea din Iaşi, au urmat astăzi cursurile în mod regulat.

x *Edilitare.*— In str. C. Negri în faţa stradelei Capela Armeană, se află o cameră de revizuire la canalul recent construit.

Ei bine, se vede că nivelul canalului a greşit, de oare ce toate murdăriile vîrsate din susul stradei se concentrează în acel punct şi de unde aproape zilnic este nevoe a le pompa. Pomparea aceasta însă umple toată strada de un miros pestilenţial, iar scursoarea murdăriilor trece în lungul maidanului Halei, infenctând partea locului,

Avizăm pe cei în drept.

Amnistierea
delictelor de presă

Bucureşti 13. — S'a adus o complectare proectului de amnistie în sensul că delictele de ultraj precum şi calomnia prin presă şi injuria se amnistiază toate cele comise până la 8 Decembrie 1927.

x Obţine mare succes noul volum de poezii

ZILELE VIEŢII

de Demostene Botez

cunoscutul şi iubitul autor a „Povestii Omului" şi „Flori Pământului".

Sub Hotel Palace IN LOCUL foastei Cofetării Princiar se va deschide

în curând Marele Cafeu şi Cofetărie „PALACE"

unde se vor desface exclusiv toate produsele cunoscutei CASE RIEGLER din BUCUREŞTI

ULTIMA ORA

Anchetă, evaluări, declaraţii şi complicaţii
în jurul tulburărilor din Ardeal

Anchetarea studenţilor arestaţi

Bucureşti. — Parchetul militar a continuat cercetarea studenţilor închişi la Malmaison. Triajul îl fac lt. colonel Carapancea împreună cu maiorii Hotineanu, Palla şi Eugen Dumitrescu. Aseară se mai aflau în casarmă încă 216 studenţi încă necercetaţi.

Până aseară se hotărâse deschiderea acţiunii publice contra a 49 studenţi, care se şi află arestaţi. Dintre aceştia sunt depuşi la Jilava studenţii D. Arsenescu, C. Fundescu, Emil Marinescu, V. Popescu, V. Paiu, Victor Lvovsch, I. Lăzărescu, Puiu Stoicescu Gh. Constantinescu, Gh. Paraschiv şi Aurel Dumitrescu. Restul se află deţinuţi la consiliul de războiu.

Doi studenţi vor fi judecaţi pentru ultraj ; 9 pentru devastare şi furt, întrucît s'au găsit la ei obiecte luate din prăvălii ; 33 pentrucă, împotriva legii, au îndepărtat pe mecanicii de pe locomotive şi au condus trenurile ; 5 pentrucă s'au pus în fruntea manifestanţilor din Bucureşti.

Cu prilejul percheziţiei făcute studentului Muchicescu, s'au găsit asupra lui scrisori care interesează în mod deosebit instrucţia.

D. lt. colonel Carapancea a înaintat aseară ministerului de interne un tablou cu numele studenţilor arestaţi. Guvernul va da astăzi un comunicat.

O agresiune din greşală

Aseară trei studenţi văzând pe calea Griviţei doi italieni pe care i-au luat drept evrei, au început să-i bată.

Au intervenit doi gardişti, dar au fost loviţi şi ei. A intervenit publicul şi a liniştit pe bătăuşi. Ei observând eroarea, au cerut scuse italienilor. Cei trei studenţi au fost trimeşi la poliţie, unde li s'au încheiat acte de dare în judecată la consiliul de războiu pentru rebeliune şi ul raj.

Regenţa desaprobă devastările

D. deputat dr. Filderman, preşedintele U. E. R. a fost primit eri în audienţă de către Inalta Regenţă, căreia i-a expus cum s'au produs tulburările antisemite.

Inalţii Regenţi au autorizat pe d. Filderman să declare că ei regretă şi dezaprobă tulburările şi speră că guvernul va aplica sancţiunile cuvenite.

Patriarhul Miron a adăugat că faptele sunt cu atât mai regretabile cu cât s'au petrecut în numele unei religii, contra altei religii.

O declaraţie a ministrului Lapedatu

Cluj 13. — D. Al. Lapedatu ministrul cultelor, întrebat de corespondentul ziarului „Dimineaţa", a declarat :

— „Am vizitat cu deamănuntul sinagogile devastate. Cele văzute m'au îngrozit. Am stat de vorbă cu, reprezentanţii cultului mozaic, am ascultat justele lor doleanţe şi am promis tot concursul meu pe care sunt hotărât să-l dau. La Bucureşti, în primul consiliu de miniştri, voi cere guvernului un avans pentru restaurarea sinagogilor devastate".

Studenţii proclamă greva

Bucureşti 13.— La centrul studenţesc din Bucureşti a avut loc aseară o adunare. S'a discutat asupra situaţiei şi s'a hotărât că, de oarece guvernul nu şi-a ţinut angajamentul de a elibera pe studenţii arestaţi, să proclame greva generală demonstrativă de 24 ore începând de astăzi Marţi dimineaţa.

Centrele studenţeşti din ţară vor fi invitate să se solidarizeze.

Uniunea studenţilor creştini a dat aseară un manifest prin care protestează contra arestării studenţilor şi anunţă declararea grevei.

Inchtderea universităţilor

Ministerul de instrucţie a hotărât închiderea universităţilor începând de la 16 Decembre.

S'au trimis înştiinţări decanatelor în acest sens. Dela acea dată nici un student nu va mai fi admis în clădirile universitare.

Redeschiderea universităţilor va avea loc imediat după vacanţa sărbătorilor.

Cât avem de plătit

In ce priveşte despăgubirea dăunaţilor din Oradia şi Cluj, guvernul va aduce în parlament un proect de lege pentru deschiderea unui credit de 88 milioane lei, sumă la cât s'au evaluat de către comisia de anchetă devastările din cele două oraşe.

O ceremonie

Chişinău 13. — In trenul care a adus pe studenţi în localitate, personalul ceferist a găsit bucăţi din sulurile sfinte luate din sinagoga dela Târgu-Ocna. Ele au fost predate rabinului Ţirelsohn.

Conform ritului mozaic, bucăţile de suluri vor fi îngropate în cimitirul izraelit, printr'o ceremonie simplă.

In acea zi, evreii din întreaga Basarabie vor posti în semn de doliu.

Ce spun rasiştii unguri

Budapesta 13— D. Gömbös, şeful rasiştilor maghiari, a declarat că devastările din Ardeal au o mare însemnătate politică, de oarece arată lumii întregi tratamentul la care sunt supuse minorităţilor naţionale în România.

Devastările sunt un răspuns al României la acţiunea lordului Rothermere. Guvernul a ştiut foarte bine ce se va întâmpla la Oradia, dar n'a intervenit. Cele întâmplate vor determina o desvoltare şi mai mare a mişcării naţionale în Ungaria Tot odată trebuie observat marea deosebire de metode între rasiştii unguri şi rasiştii români.

Ce face contele Bethlen

Budapesta 13.—Contele Bethlen se înapoiază astăzi din Geneva. „Esti Curier" scrie că primul-ministru va vorbi astăzi în parlament despre devastările din Ardeal. Se crede că va confirma declaraţiile d-lui Wass.

Protestul guvernelor englez şi american ?

Viena 13.— Din Londra se anunţă că ziarele cred a şti că guvernele englez şi american au protestat la Bucureşti contra devastărilor din Ardeal, unde au avut de suferit şi supuşi ai celor două state. Se adaugă că în proteste se afla şi cererea demisiei d-lui Tătărăscu, subsecretar de stat la interne.

O oritică franceză

Paris 13.— Ziarul „Soir" publică un articol al d-lui Paul Louis în care se spune că dezordinile din Oradia şi Cluj a fost pregătite la Bucureşti.

Atacuri italiene

Turin 13.—„Gazzetta del Popolo" scrie că guvernul român ştia de tulburările pregătite în Ardeal şi totuşi nu le-a oprit. Ziarul sfătueşte Ungaria să înainteze un protest la Liga Naţiunilor.

Situaţia d-lui Tătărăscu

Bucureşti 13.—Se menţine ştirea că situaţia d-lui Tătărăscu este foarte critică. Astăzi se zvonise chiar că a demisionat. Ştirea încă n'a fost confirmată.

Asasinate sovietice

Moscova 13.— Şeful secţiunii secrete de la comisariatul internelor, comisarul Calanzec împreună cu soţia sa au fost găsiţi eri asasinaţi. Faptul a produs mare senzaţie.

In ultimul timp Calanzec devenise partizan al lui Trotzki şi făcuse să dispară unele acte în legătură cu mişcarea opoziţiei. Asasinatul este considerat ca operă a siguranţei sovietice.

Un Apel
către mamele cu dare de mână

Primim

S'aşază iarna cu temei. Cei avuţi, îmbrăcaţi în blăni călduroase, îşi râd de gerul ce sfichiuieşte nemilos pe cei în zdrenţe : şi în numele unei părţi din aceştia, vin să cer sprijinul Dv.

La şcoala primară de băeţi din *Cartierul Socolii*, pornesc elevii pe drumul şcoli într'o stare de goliciune ce nu să poate să nu miste şi inima ce nu a cunoscut vreodată *„mila"*.

Vin copii la şcoală fără cămaşă, numai cu o sdreanţă de haină roasă şi peticită ; fără de pantalonii indispensabili ; cu papuci de pânză, când ciorapii de lână şi şoşonii nu-s îndeajuns de călduroşi. Uscaţi de foame şi de mizeria de acasă, aceşti micuţi par a ispăşii toate ticăloşeniile lumei de astăzi !...

Mă adresez prin acest apel, inimelor duioase de mame şi le rog a revedea lucruşoarele copiilor lor şi dacă între ele se găseşte ceva uzat—aşa cum uzează copiii oamenilor avuţi — atunci să le facă dar copiilor săraci de la această şcoală.

Va fi pentru ei cea mai plină bucurie pe care li-o poate aduce *„Naşterea Celui ce s'a răstignit pentru toţi"*, iar mamele bine-făcătoare vor dovedi că inima lor e încă creştină.

Gh. Chiriţescu

NU VA ALARMAŢI

Căci prin întrebuinţarea noului produs „SANTOL" care este o frecţiune extrasă din plante medicinale şi Menthol, vindecă cu succes gripa, dureri de cap, de mâini şi de picioare, înţepenirea gâtului, junghiuri, nevralgii, reumatism, accese nervoase, dureri de dinţi, oboseli, etc.

Santol fiind preparat din alcohol pur cu sucuri din plante medicinale şi având o cantitate importantă de Menthol care este cunoscut ca un remediu bun în toate cazurile de răceală face ca : Santol să fie un preparat excelent, tonic, antiseptic, deci nu trebue să lipsească din nici o casă.

La răceli, dureri de mâini şi de picioare, junghiuri, se frecţionează cu Santol partea care suferă durerea, apoi se înveleşte bine cu plapoma sau cu un obiect călduros (lână) şi se schimbă cămaşa la transpirare.

La gripă, guturai, dureri de cap, se frecţionează cu Santol, capul, tâmplele, vinele gâtului, câteva picături de Santol pe vată pus în urechi şi nas face mult bine.

Santol ca apă de gură, întrebuinţat câteva picături în apă, graţie compoziţiei şi a Mentholului, ete un puternic dezinfectant, tonic şi prin puterea lui antiseptică, distruge toţi microbii care se introduc pe cale bucală (prin gură). Două-trei picături aplicate pe o bucăţică de vată şi pusă în măsea alină durerea.

Santol este recomandat şi trebue întrebuinţat chiar şi de omul sănătos atât tânăr, cât şi bătrân, intelectual ca şi muncitor, sportsman, etc. căci printr'o frecţiune cu acest preparat pune sângele în mişcare, înlătură oboseala şi dă corpului vioiciunea naturală.

Santol se găseşte de vânzare la toate Drogueriile şi Farmaciile din ţară ; vânzarea engros: Emil Zaharia & Cernătescu, Bucureşti, str. Popa Nan No. 181.

Atac banditesc
zădărnicit

Botoşani 13. — Ieri după amiază în apropiere de dealul Răchitelor, birjarul Zeida Pichi şi comerciantul Mendel Broid din Botoşani, au fost atacaţi de doi bandiţi.

Comerciantul Broida avea asupra sa 100.000 lei.

In acelaş timp s'a apropiat trăsura comerciantul Haim Segall, care deasemeni a fost oprită.

Bandiţii auzind zgomotul unui automobil au dispărut.

Jandarmii au arestat pe D. Tănăsescu şi V. Calstră din com. Roşiori.

x *Serbătorirea pensionarilor Sf. Spiridon.*— Ieri la prinz, după serbarea patronului bisericii Sft. Spiridon, s'a dat un banchet în onoarea funcţionarilor pensionari ai epitropiei. Frumoasa iniţiativă a fost luată de d. Alfons Cirilo, şef contabil al acelei instituţii.

Au participat epitropii, directorul şi funcţionarii epitropiei, împreună cu pensionarii Savel Grosu, I. Enacachi, Purcherea, Foişel, D-na Ruxandra Botez, d-nii P. Ionescu, N. Ionescu, Bontăş, etc...

Cel dintâi a luat cuvântul d. Alfon Cirilo, apoi d-nii epitropi Kalimoglu şi dr. Bacaloglu. care au relevat munca şi devotamentul foştiilor funcţionari sărbătoriţi acuma.

ORA 2

In Capitală e linişte
Pregătiri pentru plecarea studenţilor în vacanţă

Bucureşti 13.—Cu tot apelul Uniunii studenţilor, majoritatea studenţilor s'au prezentat astăzi la cursuri şi totul a decurs în linişte. Numai la facultatea de drept, la cursul d-lui Negulescu, 15 studenţi au voit să zădărnicească cursul, dar nu au reuşit.

Manifestele lansate aseară de Uniunea studenţilor au fost confiscate de autorităţi.

Astăzi au mai fost eliberaţi câţiva studenţi din cei închişi la cazarma Malmaison.

*

Autorităţile în drept au început astăzi a elibera studenţilor bilete de tren pentru a pleca la casele lor. Trenurile vor fi prevăzute cu cîte o gardă militară, pentru a se evita incidente în vagoane şi în gări.

Astăzi dimineaţă a avut loc o nouă consfătuire a autorităţilor la ministerul de interne.

Diseară se întruneşte consiliul de miniştri, când se va redacta un comunicat.

Spectacole.—Cine vrea să petreacă şi să râdă până la lacrămi să vie să vadă celebra operetă Noi suntem fetele regimentului, jucată în străvechiul oraş dunărean Viena, oraşul cântecelor unde trăia odinioară Beethoven care a creiat operile sale nepieritoare.

Jazband, fanfară şi orchestra mărită fac deliciul acestei operete.

ECOURI

— Dr. Sebastian Pineles, specializat în boli de copii şi sugaci, reîntorcându-se din Paris şi Viena, consultă în str. Gh. Mârzescu 16, între 2—4.

— Direcţiunea Liceului „Internat" având nevoie de 120 Kgr. carne de vită zilnic, primeşte oferte pentru aprovizionare, după condiţiile ce se găsesc la Cancelaria Şcoalei, până în ziua de 17 Decembrie a. c. ora 12 jum., când ofertele se vor deschide în prezenţa d-lor ofertanţi.

DOCTOR
HERMANN MORGENSTERN
Specialist din Viena
pentru
BOLI INTERNE ŞI VENERICE
Tratament modern al bolilor
de Inimă, Plămâni şi Stomac
Injecţii cu *Insulin* contra *Diabetului* (zahar)
RAZE ULTRAVIOLETE
BAI DE LUMINA
s'a mutat în strada **Cuza Vodă 6** colţ **Sărăriei**
(Deasupra Farmacia Jelea)
Consult. 8-1 a. m. şi 3-8 p. m

DOCTORUL
R. DAMSKER
str. Ghica-Vodă No. 44-46
consultă zilnic :
MEDICINĂ INTERNA
Sifilis, Genito-Urinare
8—11 a. m. şi 3—7 p. m.

Nicolae Lateş
AVOCAT
Strada Ştefan cel Mare 13
Consult. 10-12 a.m. şi 6-7½ p.m.

DENTISTUL
Fr. Grünberg
cu Institutul dentar, în
Strada Cuza Vodă No. 1
(vis-a-vis de Farmacia Jelea Halta Sărărie)
Execută toate lucrările de chirurgie şi protează dentară după ultimele cerinţi ale ştiinţei.
Preţuri modeste
Consult. 9—1 şi 2 jum.—7

DOCTOR IN MEDICINĂ
M. WECHSLER
Specializat în Franţa în
ARTA DENTARĂ
Boli de gură şi de dinţi
Consult. 9-12 şi 2-7 p. m.
IAŞI, Str. Ştefan cel Mare 13
Casele Leon Mayer

ȘTIRI DIN ȚARĂ ȘI STRĂINATATE

„OPINIA“

literară și artistică

(Continuare din pag. I-a)

apărut recent în vitrinele librăriilor. Acțiunea romanului se petrece tot în Romînia, în jurul orașului Brăila, unde a copilărit Istrati. De astă dată însă eroul nu mai este un grec, ci un rusnac.

Expoziții de coperte

Marile edituri din străinătate s'au convins că în epoca noastră succesul unei cărți depinde foarte mult și de coperta ei. Un volum, care posedă o copertă mai atrăgătoare, se vinde mai bine și mai repede. De aceia editurile principale din Berlin organizează pentru fiecare carte ce vor s'o tipărească numeroase concursuri și expoziții. La acestea participă pictorii și desenatorii cei mai de seamă, care-și dispută între ei premiul instituit în acest scop.

Procedeul este foarte nimerit. Scriitorii și editorii își vând volumele mai lesne. Dar și cititorii se păcălesc mai ușor...

„Porcul“

Scriitorul G. Brăescu împreună cu d. Tudor Mușătescu vor scoate în curând o revistă intitulată „Porcul“, la care vor colabora mai toți scriitorii umoristici dela noi.

După titlu, revista ne promite mult.

Bibliografie

A apărut foaia ieșană pentru popor *„Zorile“* anul III, No. 11, sub direcț a pr. C. Dron și a d-lui avocat I. Popovici ; cu un material bine ales și datorit d-lor Eduard Lăzărescu, pr. Dron Corina Șerban, M. Sevastos, pr. N. Hodoroabă, Viorica Lăzărescu, Anton Gurgu, pr. C. Banu etc.

Voci din public

(Continuare din pag. I-a)

Până acum se spunea că vor fi retribuiți pe aceste 2 luni. Acum e vorba să fie retribuiți numai parte din ei, și numai în limita posibilității.

Judece oricine dacă acesta poate fi un act moral și legal.

Dar suplinitorii numiți în locurile titularilor ce nu's prezenți la posturi ?

Legea spune destul de clar : Suplinitorii titularilor în concediu (mai mare de 30 zil) vor primi un salar egal cu 75 la sută din leafa titularului.

Să luăm un exemplu : un titular provizoriu are 2990 lei lunar. În mod legal i s'ar cuveni suplinitorului 2241 lei lunar și în nici un caz mai puțin de 2100 ; iar nu 1950 lei lunar.

Dar suplinitorii numiți în posturile titularilor detașați ? Legea nu pomenește de această categorie ; dar să judecăm logic cazurile ce se pot prezenta :

I. Titularul își primește salarul și ocupă prin detașare un post vacant.

II. Titularul își primește salarul și ocupă prin detașare postul altui titular plecat la militărie sau studii speciale.

În cazul II-lea, legal este ca suplinitorul să primească 75 la sută din leafa titularului, în cazul I-iu legal ar fi să primească salar de suplinitor de post vacant, ceia ce astăzi nu se pomenește.

Poate mă înșel, dar cred că și aceste nedreptăți contribuesc la slăbirea dragostei de muncă a multor suplinitori și poate din cei mai buni, care se văd tratați cu atâta vitregie.

Facem din nou apel la domnul Ministru al Instrucțiunei, rugându-l călduros a se gândi și la situația învățătorilor suplinitori și a le da drepturile ce li se cuvin.

I. G.

LUCRĂRILE PARLAMENTULUI

12 Noembre

CAMERA

Președintele anunță că s'a depus proectul de buget. Discuția va începe Vineri.

D. *Pompiliu Ioanițescu* anunță o interpelare în chestia pădurilor din Bucovina și alta în legătură cu declarațiile d-lui Dori Popovici că s'ar fi oferit bani spre a se obține anumite avantagii la acele păduri.

D. *Argetoianu*, spune că nu crede să se fi petrecut incorectitudini la o instituție condusă de mitropolitul Bucovinei.

D. *D. R. Ioanițescu* anunță o interpelare cu privire la camerele de muncă.

*

Se discută legea amnistiei.

Vorbește d. *V. V. Pella* care susține proectul.

Combate ideia d-lui Filderman de a se plăti taxe căci atunci ar beneficia de amnistie numai cei bogați.

D. *N. Ionescu* (naț.-țăr.) se ocupă de partea psihologică și socială a legii de amnistie.

D. *D. R. Ioanițescu* în numele național-țărăniștilor, cere ca proectul să fie lărgit, pentru a cuprinde un număr mai mare de delicte.

Răspunde d. *M. Popovici* raportor, și cere votarea legii.

D. gen. *Paul Anghelescu*, ministru de războiu, arată motivele pentru care au fost specificate categoriile actualului proect de amnestiere.

Proectul e luat în considerare.

SENATUL

Se votează proectul de lege pentru întocmirea actelor de stare civilă.

D. *I. Răducanu* anunță o interpelare asupra crizei economice. Pentru aceasta cere ministrului de justiție un tablou de ialimentele declarate la tribunalele din țară în 1926.

Se mai fac alte comunicări de mică importanță.

Piața Valutară

Leul la Paris a cotat ieri la Zurich 3.20.

Devizele în Capitală au notat : Francul francez 6,36 ; belga belgiană 22,60 ; francul elvețian 31,20 ; lira engleză 780 ; dolarul 161.25 ; lira italiană 8.77 ; coroana cehă 4.79 ; Rentenmark 36.60.

In jurul agitațiilor studențești

D. Dr. Anghelesc , Ministrul Instrucțiunii a avut ieri o convorbire telefonică cu d. prof. Petre Bogdan, rectorul Universității, interesându-se asupra situației de la Universitatea din Iași.

D. Rector Bogdan a comunicat despre cauzele grevei parțiale de la Facultatea de Medicină.

Ce-i cu greva de la Facultatea de Medicină

Asupra cauzelor grevei de la Facultatea de Medicină se anunță că studenții au solicitat Decanatului o nouă sezîune de examene în Ianuarie, precum și scăderea taxelor de examene, care sunt foarte mari, iar mijloacele lor bănești nu le permit a plăti taxele în întregime.

La grevă s'au asociat și studenții evrei.

*

Prefectul Poliției își ia răspunderea situației

Un ziar anunță aseară în Capitală că d. Eduard Lăzărescu, prefectul poliției, ar fi hotărât să demisioneze.

Interesându-ne în această privință, suntem în măsură a anunța că știrea e de domeniul fanteziei.

D. Prefect Lăzărescu a executat toate dispozițiile Ministerului de Interne, luând măsurile necesare pentru prevenirea oricărei dezordine.

D. Eduard Lăzărescu, își ia în întregime răspunderea situației.

Un caz interesant

la Consiliul de Războiu

Vasile Dascalescu, făcând parte din Reg. 25 Infanterie, în Iulie 1917, a dezertat de pe front.

Regimentul l'a dat ca dezertor la inamic pentru care a fost condamnat de Consiliul de războiu Iași la 20 ani muncă silnică.

Săteanul aflând de aceasta a fugit în Rusia. Aci a rătăcit o vreme, dar aflând apoi de formarea legiunilor ardelene din prizonierii români, s'a înrolat în ele sub numele de V. Șerban originar din Ardeal.

Cu aceste legiunia venit în România, a luptat contra rușilor la dezarmarea lor și a fost demobilizat de Cercul de Recrutare Brașov, ca făcând parte din Reg. 18 Vânători.

S'a stabilit apoi la Liteni, Fălticeni, unde a și fost împroprietărit, și unde s'a însurat.

O rudă a lui din jud. Vaslui suparat că Dăscălescu se amestecă într'o afacere de moștenire —l-a denunțat Parchetului Militar.

Săteanul a fost arestat și depus la Frumoasa.

Procesul lui se va judeca la 20 Ianuarie. Inculpatul va fi aparat de d. Rodoș.

Discuțiile

în comisia bugetară a Camerei

București 13— Comisia bugetară a Camerei s'a întrunit eri după amiază. D. Oromolu a citit raportul bugetului general al statului. Apoi s'a luat în discuție proectul de organizare a ministerului de finanțe.

D-nii Madgiaru și Mihai Popovici au declarat că acest proect este inoportun și că el trebuia întocmit de o comisiune alcătuită din reprezentanți ai tuturor partidelor politice.

D. Vintilă Brătianu a răspuns că proectul a fost studiat serios de mai multă vreme. De altfel e timp a fi examinat, de oarece discuția generală va începe după vacanța Crăciunului.

In ce privește discuția bugetului, ea va începe la Cameră Vineri, 16 Decembrie.

Portretul d-lui Manoliu

În vitrina Magazinului „Brașcu“ se află de câte-va zile expus portretul d-lui Em. Al. Manoliu, artist-pensionar și colaborator al nostru.

Portretul este lucrarea pictorului *Neculai Craft*, vechiu elev al școalei noastre de Belle-arte și care a urmat în cariera sa maniera maiștrilor săi C. Stahi și Em. Bardasare, maniera la cari au început a se reîntoarce artiștii din țările Apusului european, constatată tot ca cea mai bună pentru frumusețea și durabilitatea ei.

Portretul d-lui Manoliu e bun în toată puterea cuvântului, pentru că e de o asemănare perfectă ca contur, caracterizare și colorit, care împreună se totalizează în simpla expresie cum am spus mai sus : asemănare perfectă.

D. Craft se vede că e un artist modest de oarece nu s'a pus în vază cu lucrările sale și că toată activitatea și-a îndreptat'o spre pictură bisericească care l'a făcut foarte apreciat la țară, unde are la vre-o cincizeci de biserici zugrăvite aproape în total, deosebit de atâtea și atâtea icoane ce-i s'au comandat de evlavioși.

D-l N. Craft ar face foarte bine să întreprindă lucrări și de alt gen pentru că a dovedit că e un excelent mânuitor al penelului.

x BANCNOTE DE 1000 LEI FALSE.— La centrala c. f. r. București s'au găsit 26 bancnote a 1000 lei, falsificate, într'un pachet expediat de stațiunea Drochia din Basarabia. Se fac cercetări.

x *La facultatea de drept.* — Dela secretariatul Facultății de Drept ni se aduce la cunoștiință că toată ziua de ieri precum și astăzi dimineață cursurile au urmat în mod cu totul normal la acea facultate, și nu s'a înregistrat nici o agresiune.

Știrile în sens care s'au publicat, au fost complect eronate.

INFORMAȚII

x Ieri se răspândise în Capitală zvonul că d. Titulescu ar fi demisionat. Zvonul a fost dezmințit de guvern.

x Eleva Aurelia Constantinescu din cl. VI a școalei secundare de fete din Focșani, s'a sinucis înghițind trei pastile de sublimat.

Cauza actului disperat este că i s'a dat nota 1 la limba latină.

x Permisele de vânătoare pe anul 1927 sunt prelungite până la 15 Ianuarie 1928.

x Cetățenii care se alimentează cu apă de la cișmeaua așezată în fața străzii Lozonschi (Uzine) ne roagă să atragem atenția Serviciului apelor că de 2—3 săptămâni cișmeaua numai funcționează și nimeni nu se gândește s'o repare, iar populația suferă.

x Cheluerul Bercu Drah, care a reușit să evadeze de la Circ. IV Iași unde era arestat ca autorul furtului de 50000 lei de la comerciantul de sticlărie Izrael Bergher din Iași str. Anastasie Panu—a fost prins la Cernăuți. Hoțul fusese ajutat să evadeze de către prostituata cu care era arestat și a stat ascuns în curtea circ. IV timp de 3 zile.

x Cab. I Instrucție a continuat eri cercetările pentru stabilirea autorilor devastărilor de Sâmbătă din Păcurari. Au fost ascultați evreii care se aflau Sâmbătă în Sinagogă și numeroși studenți.

x D. Dori Popovici, împreună cu amicii săi politici din Bucovina s'eu înscris în partidul național-țărănist.

x Am anunțat la timp. că d. inginer Niculescu, directorul serviciului de apă și canal și-a înaintat demisia din această funcțiune pe ziua de 1 Ianuarie spre a-și regula dreptul la pensie. Ieri d. Osvald Răcoviță, primarul municipiului, a făcut cunoscut d-lui Niculescu că i-a primit dimisia și îi mulțumește pentru serviciile aduse comunei în decursul vremii.

x Tribunalul a confirmat mandatul de arestare a agronomului Gh. Covrig, punându-l pe acesta în libertate.

x Tribunalul secția III a admis acțiunea introdusă de judele Sindic obligând pe d. Adelsberg să achite vărsămintele 2 și 3 la capitalul de 800.000 lei subscris.

x **Chestia vacanțelor școlare.** — În cela ce privește vacanța școlară, d. dr. Tănăsescu medic șef al orașului, a declarat eri, la Consiliul de higienă, că nu cere închiderea școalelor mai de timpuriu. Școalele își pot lua vacanța, ca în toți anii,—în afară de Liceul Internat și școala normală de conducătoare, care au suferit mai mult pe urma scarlatinei și localurile urmează a fi radical dezinfectate.

x *Faliment.*— Eri, s'a introdus o cerere de declarare în faliment contra marelui engrosist Olivenbaum din Piața Hale.

Pasivul ar fi de aproape 8 milioane lei.

x Cabinetul I Instrucție a continuat eri cercetările în cazul cârciumarului David Iticovici din strada Alexandri, car după cum se știe se află arestat pentru bancrută frauduloasă.

Au fost ascultați mai mulți creditori.

x *Bust pentru medicul Jocu.*— Comitetul pentru ridicarea unui bust al regretatului inspector veterinar Jocu, s'a întrunit a seară. Au participat între alții d-nii d-ri C. Tănăsescu, medic șef al orașului, dr. Buzenchi, inspector veterinar, Cernoianu, medic veterinar, dr. Zamfirescu, Nicu Stanciu, precum și d. dr. Leoneanu, directorul depozitului de armasari din Grași.

S'a luat cunoștință că bustul lui Jocu, executat de sculptorul Mateescu, e gata.

În primele zile ale primăverei bustul va fi așezat în fața abatorului.

x Intrunirea anunțată de „Uniunea Evreilor Români“ secția Iași pentru astă seară, fiind oprită de autorități, se amână pentru o dată ulterioară.

x Parchetul a dispus autopsia cadavrului proprietarului Gh. Vasiliu care a fost găsit eri strangulat în casa sa.

Gh. Vasiliu fusese paznic al penitenciarului.

R. M. S.

Manufactura de Tutun Chișinău

PUBLICAȚIUNE No. 6510

Manufactura de tutun Chișinău ține licitație publică în ziua de 20 Decembrie 1927 ora 10 dimineața pentru aprovizionarea cu 500 m³ cherestea de brad.

Informațiuni se pot lua de la Direcția Manufacturii Chișinău în orele de lucru.

Supra ofertă nu se primesc.

DIRECȚIUNEA

Pentru a 2-a oară în localitate

TELEGRAMA

importantă sosită astăzi. Numai un scurt timp

Renumita Prezicătoare sosită din Ardeal

De când există acest oraș nu cred că a mai fost alta pe lume să mă întrecă în precisiune. Am uimit lumea pe unde am fost. Nu perdeți ocazia și veniți de vă consultați cu mine. Sunt cea dintâi în România căci n'a mai fost altă ghicitoare fizionomistă. Felul meu nu este de a ghici prin cărți, cafea, sau alte mijloace înșelătoare. O singură privire a ochilor și una în palmă, desvălue misterul vieții omului. Dau lămuriri pentru destinul și îl îndrept pe căile cele bune. Doritorii ce au plăcere a mă vizita, să se adreseze cât de curând să le spun adevărul. Acel care suferă de ori ce durere să nu piardă ocazia de a veni la mine spre a se convinge de adevăr. Cu științele mele am impresionat toată lumea, în timpul consultației numai o singură persoană se primește în cameră.

Vizitele se primesc în fiecare zi dela ora 10 până la 12 a. m. și dela 3 până la ora 6 seara.

Adresa : D-na **Elena Ștefan** strada Vasile Lupu 35 luați tramvaiul de Abator.

Doctor A. Dascăl

BOLI de COPII și INTERNE VENERICE și SIFILIS

Tratamentul radical al Blenoragiei acute și cronice. Injecțiile intravenoase cu Neosalvarsan

Consult. și tratament : 10—12 a. m. și 2—8 seara

Iași, str. Cuza Vodă 42 (casele Cristofor) vis-a-vis de Camera de Comerț

DOCTOR

Tr. Mihailescu

asistent universitar chirurg secundar gynecolog la spit. Maternitatea

BOLI DE FEMEI, GENITO-URINARE-SIFILIS

Str. Lăpușneanu No. 18, etaj Telefon No. 164

Consult. 1—3

Dr. Albert Ficler

Specializat în principalele clinici din *Berlin, Leipzig și Frankfurt a/M.*, în **Boli interne, Boli de Stomac, Intestine, Ficat și Boli de nutriție : Diabe** (Tratamente cu insulin), **Gută Arterioscleroză**, *etc.*

Tratamente cu **DIATERMIE** pentru toate maladiile indicate

Cons.: 9—11 și 3—6.

Iași, Str. Lăpușneanu 27

I. Marcovici

AVOCAT

BIROU DE NOTARIAT

strada Socolei 65

IAȘI

Grasse, orașul parfumurilor

(Continuare din pag. I-a)

mai după ce parfumul va fi fost absorbit de acești corpi grași, va fi transmis alcoolului, care îl va păstra.

Ca să procedem metodic, să spunem că sunt două metoade pentru extragerea mirosurilor : *metoda directă*, prin distilare și *metoda indirectă*, care se servește de intermediarul unui corp gras.

Distilarea.— Fabricarea uleiului volatil (néroli) 1) *extras din floarea de portocal și a esenței de trandafir.*

Fabricaț a esenței de portocal, numită *néroli*, este la baza mai tuturora parfumurilor și apelor de tualetă; ea este cu mult cea mai importantă și cea mai remuneratoare și când acolo se zice de cineva : „qu'il cult ve „la fleur“, portocalul este ce vizat prin astă expresie eliptică

De aceea să și văd acolo pretutindeni plantații simetrice ale acestui arbust cu frunzele strălucitoare, mai ales între valea Var-ului spre răsărit, până dincolo de Grasse (teritoriile dela Satnt-Jeannet, Gattieres, Vence, Bar-sur-Loup) și spre sud până la mare. Tot pentru Grasse se cultivă și portocalii dela Vai lauris din golful Juan. Arbuști sunt despuiați de flori în zori de ziuă și adesa chiar noaptea la lumina lunii, iar în momentul când uzinele se deschid, comisionarii au și sosit cu enormele baloturi de petale strivite.

Imediat și simultan, în șaizeci de fabriei, sunt aruncate florile mototolite, dar încă proaspete, în niște imense alambicuri de aramă și încălzite cu aburi : o puternică odoare se exală și apa de flori de portocale—„apa de flori“, cum zicem noi —începe să se scurgă. Se expediază din ea, în butoaie enorme, în lumea întreagă și acest produs singur ar fi de ajuns să acopere cheltuelile de cumpărare a petalelor și pe cele de manipulare, însă adevăratul produs prețios, este acea materie aproape cenușie pe care o vedem plutind pe d'asupra apei de flori, care e cu grijă culeasă cu un linguroi de lemn : ăsta e uleiul volatil *neroli*, esența purissimă a floarei de portocal, a cării existență nici nu-i bănuită de cei mai mulți oameni și care, totuși, este principiul esențial al tuturor apelor de Colonie, de Lubin și altor produse analoage. Un kilogram de neroli se vindea pe atunci—adică cu 40 de ani în urmă!—cu 800 la 1000 de franci, iar cifra aceasta n'avea nic excesiv, când ne gândim la cantitățile fantastice și de necrezut al florilor cari contribuiau la producerea ei.

Cât va ti costând astăzi un kilogram de néroli ?

Menționăm cumcă florile acestea sunt ale unei varietăți de portocal care în aparență nu se deosebește de portocalii cultivați pentru fructele lor ; însă dacă e lăsat să ajungă la maturitate și să fructifice, portocalele lui sunt acre, coaja lor e groasă, amară și plină de rugosități, așa încât nu-i utilizată decât ca produs farmaceutic și pentru prepararea vermuth-ului.

Țăranii vând „floarea lor“, după învoială, cu un preț care variază cela 60 de centime la 2 franci Kilogr. Când își taie arbuștii, ei vând și frunza, care servește la fabricarea unei „ape de flori de portocale“ comună care, amestecată cu cea fină, se scurge cu preț mic în comerț.

(Urmează sfîrșitul)

(1) Dela numele unei prințese italiene.

ANUL XX

ABONAMENTE

Lei 1000 pe un an
„ 500 . . „ 6 luni
„ 300 . . „ 3 luni

3 LEI EXEMPLARUL

OPINIA

ZIAR POLITIC COTIDIAN

JOI 15 DECEMBRIE 1927

ANUNCIURI
se primesc la toate
Agenţiile de Publicitate
şi la
Administraţia ziarului
Iaşi—Str. Gh. Mârzescu 17

Biblioteca Universităţ
UNIVERSITATEA -IAŞI-

Care-i pricina crizei teatrului Ieşan ?

De la deschiderea stagiunei Naţionalului nostru şi până azi, la puţine piese am asistat cari să fi adunat lume mai multă, în sala teatrului, ca să se stabilească curentul comunicativ între actor şi spectator.

Mărturisesc că am căutat să'mi dau seamă de acest mare neajuns şi totuşi stau încă în nedumerire asupra cauzei care să justifice în mod precis această stare de indiferentism ce s'a accentuat şi continuă să se manifeste în dauna instituţiei noastre teatrale, ca un fel de nemulţumire; şi contra cui? A repertorului?

Dar el este bine ales şi chibzuit pe cât s'a putut după forţele personalului artistic ce'l avem şi care se ţine la înălţime, *mai ales în ce priveşte comedia.*

Repertorul stagiunei aceştia nu se poate spune că ar fi inferior celui de anul trecut, ori al celorlalţi ani anteriori; ba aş putea afirma că e mai bogat ca noutăţi şi prin recursul ce'l face la unele din piesele cu reputaţie stabilită din trecut, recurs ce de altmintrelea să impune nu numai din interes de a economisi cu folos forţele personalului artistic, dar şi din punctul de vedere al publicului însuşi de a fi ţinut în curent cu lucrările originale ori străine pentru a avea termine de comparaţie cu privire la progresul literaturei dramatice, care nu încape vorbă că trebue să evolueze.

Personalul artistic ce'l avem e aproape acelaş ca în anii trecuţi; ba am convingerea hotărâtă că e mult ameliorat, mai ales în ce priveşte tineretul, care vrând ne vrând se adaptează scenei an cu an, prin câştigarea obicinuinţei de a se mişca pe ea din ce în ce mai natural şi a înţelege subtilităţile frazelor şi intenţiilor rostite prin ele, cari duc spre desăvârşirea artei.

Fără a mai aminti pe artiştii consacraţi, remarcăm că, din personalul femenin au făcut un progres real d-rele: *Jenny Ionak, Florica Bulgaru, Margareta Baciu*, progres necontestat şi care e subliniat foarte adesa prin aplauzele ce li se acordă de public. Apoi, dintre tineri se remarcă ca o personalitate artistică de mult credit pentru viitor, dl. *Constantin Ramadan* care deja a făcut creaţii foarte reuşite încă din stagiunile trecute, iar în aceasta de acuma a redat c'un brio de toata stima, personagii din: *Migrena Aziatică* a d-lui Col. Manolache, în *Noaptea regilor* şi acum în urmă cu *Comedia Morţii.* Dl. C. Ramadan e înamorat de arta lui şi datorită acestui simţământ al s, el variază de la rol la rol izbutind să lese numai impresii frumoase. Asemenea şi dl. *Miron Popovici*, creatorul atâtor tipuri caracteristice, fără sarjare şi fără grotesc. Dl. *Gh. Popovici*, a prins bine firul artei şi s'a făcut necesar scenei mai ales de la reprezentarea piesei *Ţiganca* a d-lui Morcovescu. Mai sânt şi alţi tineri şi tinere ce dovedesc că încep a se încălzi la focul artei dramatice, aşa că împreună cu artiştii deja consacraţi, ce azi le servesc de conducători, formează mănunchiul puternic de interpreţi ai operilor dramatice cari li se încredinţează de a le reprezenta pe scena ieşană.

Astfel fiind faptul în sine, fără îndoială că indiferentismul de azi al publicului pentru teatru nu poate avea ca motiv nici repertoriul combinat cu destulă inteligenţă pentru a satisface frumosul şi utilul; nici valoarea artiştilor, care îşi fac datoria şi se disting prin jocul şi ansamblul reuşit; nici privigherea Direcţiunei Teatrului care îşi dă osteneala de a satisface pe deplin cerinţele de montare a pieselor.

Motivul real nu poate să fie altul de cât *greutăţile traiului de azi* care îngrijorează pe fie care om în parte şi'l împiedică de a cerceta teatrul pentru care trebuie neaparat să cheltuiască ceva, iar azi nu mai dispune poate de *acel ceva* fără a nu zădărnici acoperirea altor nevoi şi mai mari de cât acea a culturei prin teatru,

De alt fel ştim pozitiv că şi celelalte Teatre Naţionale cu operele şi teatrele particulare, sufar la fel cu cel din Iaşi, afară de naţionalul din Bucureşti care merge aşa de bine încât biletele se reţin cu o săptămână înainte. Dar acesta are atâtea elemente şi atâta subvenţie în cât poate face faţă celor mai mari şi variate montări pe cari regisorii le găsesc necesare pentru satisfacerea calor mai rafinate cereri şi gusturi ale publicului flotant şi local.

Em. Manoliu

Din toată lumea

Fotografierea Lunii.—Geograful francez Le Morvan a întocmit un admirabil atlas al Lunii, cu hărţi alcătuite pe cale de fotografie.

Datorită perfecţiunilor tehnice, putem astăzi cunoaşte, cu cea mai mare precizie, configuraţia solului din Lună. Atlasul arată toate craterele vulcanilor stinşi, cu măsura exactă în lăţime şi adâncime; sunt indicate toate paraginile, natura solului, şi chiar cele mai mici şănţuleţe şi crăpături de pe acest astru unde nu există viaţă animală.

Fapt curios: se cunoaşte astăzi Luna mai bine decât unele regiuni ale Pământului (ca de pildă interiorul Africei, Asiei, Australiei şi regiunile polare).

*

Nuntă tragică.—La o nuntă într'un sat lângă Vilna (Polonia) un invitat a adus un obuz găsit pe câmp. La un moment dat obuzul a făcut explozie, omorînd pe mireasă şi pe doi nuntaşi, şi rănind grav alte patru persoane.

*

Romanul lui Litvinov. — Cu ocazia venirei lui Litvinov, la conferinţa dezarmării din Geneva, ziarele londoneze au subliniat că trimesul bolşevic este căsătorit cu o englezoaică. Ea este fiica fostului profesor la Cambridge, Walter Low, şi nepoata lui Sir Sidney Low.

Miss Low, când era fată, mergea deseori la întrunirile socialiste din Londra, şi acolo întâlni pe Litvinov, care atunci era sărac şi obscur, fiind expulzat din Rusia din cauza unei conspiraţii anti-ţariste. Miss Low s'a căsătorit cu Litvinov în secret, fără ştiinţa familiei.

*

O nouă victorie a feminismului.—Feminismul a câştigat zilele acestea o victorie importantă în Suedia.

După studii foarte strălucite şi un lung stagiu ca avocată la tribunalul penal, d-ra Marguerita Traugott a fost numită preşidenta unei curţei de justiţie din Stokholm.

*

Expoziţie de automobile la Brăxelles. — La începutul lui Decembrie s'a deschis la Bruxelles expoziţia de automobile.

Iau parte 500 expozanţi, dintre care 100 fabricanţi de automobile şi motociclete. Sunt reprezentate optzeci de mărci: 42 franceze, 20 americane, 9 belgiene, 7 italiene, 1 austriacă şi 1 germană.

Circulaţia automobilelor în Belgia prezintă o proporţie de 1 la 57 locuitori. În total sunt 14..000 vehicule.

D-nii Duca şi Tatarescu au autorizat congresul din Oradea

In legătură cu cele întâmplate în Ardeal, se anunţă că autorizarea congresului studenţesc a fost dată de d-nii Duca şi Tatarescu, fără ştirea celorlalţi miniştri.

Actualităţi politice

Voiajul d-lui Titulescu

Din cercuri oficiale se spune că d. Titulescu încă nu s'a însănătoşit complect, aşa că nu va putea pleca în străinătate ca să trateze problemele de Stat curente. Şi chiar dacă ar pleca, deocamdată va fi vorba de un voiaj de convalescenţă.

Sub această înştiinţare se ascunde marea nemulţumire a ministrului de externe faţă de gravele tulburări antisemite. In urma acţiunii diplomatice care s'a produs, d. Titulescu crede că nu mai este momentul oportun de a solicita ceva străinătăţii. Dealtfel, d. Titulescu fusese gata să se retragă din guvern.

O amnistie cu tâlc

Guvernul a extins amnistia şi asupra delictelor de presă comise până la 1 Iulie 1927 Apoi şi-a extins mărinimia până la 8 Decembre 1927.

Cum se explică mărinimia aceasta neaşteptată?

Foarte simplu.

Fruntaşul naţional-ţărănist d. Mihai Popovici, dăduse în judecată oficiosul guvernamental „Viitorul" cu ocazia procesului Manoilescu.

La procesul intentat ziarului guvernamental, s'ar fi discutat din nou şi pe larg „chestia interzisă".

S'a venit deci cu amnistia şi astfel nu se va mai discuta nimic.

Pagube

Pentru stricăciunile făcute în Oradea şi Cluj, se anunţă că Statul va plăti păgubaşilor suma de 88 milioane lei.

Cu aceşti bani s'ar fi putut înfăptui „Fundaţia Ferdinand" la Iaşi!

Considerând şi stricăciunile din celelalte localităţi se vor plăti peste 100 milioane lei din buget, adica din banii contribuabililor. Prea scump, domnule Duca!

Coincidenţă

Se observă coincidenţa că, de câte ori sunt liberalii la putere, se întâmplă cele mai grave dezordini antisemite.

Din acest punct de vedere, chiar sub regimul d-lui Goga era mai bine.

Numai U. E. R. ar putea să explice chestia,..

X.

Maşina de gîndit pentru ingineri

O invenţie care înlocueşte creerul omenesc

O maşină electrică de gîndit, care rezolvă probleme prea complexe pentru creerul omenesc a fost desăvîrşită de d-rul Vannevor Bush, dela Institutul de Thehnologie din Massachusetts (Statele - Unite). Invenţiunea, declară d-rul Bush, „deschide cîmpuri de cercetare până acum inaccesibile". „Integraful e un fel de maşină de adunat dusă la extrem. Pe cînd cei ce lucrează în problema de afaceri sunt satisfăcuţi cu o maşină care face aduoare, scădere şi înmulţire, Integraful poate face şi curbe şi grafice care reprezintă trecutul, prezentul şi viitorul.

Aparatul are nevoe între 8 minute şi un ceas pentru a face calcule care ar ocupa pe cel mai experimentat matematician dela o lună la un an de muncă prin metodele cunoscute obişnuit.

Baza aparatului este un aparat de măsurat vaţii electrici. Matematicianul ia ecuaţiile şi le pune pe foi de hîrtie. Aceste foi sunt trecute apoi sub acele voltmetrului şi operatorul maşinei ţine acele pe curbe. Cînd acele se mişcă, puterea care trece prin voltmetru, variază în proporţie. Voltmetrul controlează un motor care mişcă un creion pe o altă foae de hîrtie, trăgînd o curbă care este numită *integrală* şi care este rezultatul dorit.

„OPINIA" LITERARA ŞI ARTISTICA

Comerţul voluptăţii

Francis Carco, un scriitor francez bine introdus, şi-a tipărit de curând o nouă lucrare „Amorul venal" subintitulat şi „Adevărul". Autorul socoate deci că în epoca noastră dragostea venală este singura realitate sufletească. Afirmaţia lui se sprijină pe însaşi evidenţa moravurilor contimporane, care se exteriorizează obscur şi dubios. Dragostea actuală se târgueşte în localuri, unde ea se confundă total cu plăcerea galopantă de cinci minute. Iubirea senină, iubirea platonică şi-a îngropat de mult puritatea sentimentelor. In prezent ea există ca o simplă consumare nervoasă, ca o ispită tulbure, ori ca dorinţi fiziologice. Iar cei câţiva întârzaţi, care încă iubesc sincer, cald şi limpede apar astăzi sau ridicoli sau neputincioşi.

Această manifestare este oare un simptom de evoluţie?...

t. b.

FAPTE

Ventura în străinătate

Acum câteva zile s'a jucat la Paris „Făclia subt obroc" piesa lui d'Annunzio. In rolul principal a apărut concetăţeana noastră Mărioara Ventura.

D'ANNUNZIO

Ea a obţinut un succes desăvârşit, fiind aplaudată de public la scenă deschisă.

La sfârşit, distinsa artistă a fost felicitată de doamna d'Annunzio şi de preşedintele Doumergue, care au asistat la premieră.

„Amorul în America"

Subt acest titlu a apărut de curând o carte interesantă scrisă de Ferri-Pisani. Autorul, care este un îndrăzneţ reporter, pentru a-şi desăvârşi lucrarea, a intrat servitor la un miliardar american, unde a observat toate moravurile aristocratice, de salon. După multe cercetări şi observaţii, Ferri-Pisani ne dă numeroase informaţiuni asupra amorului american, care departe de a avea un „pitoresc interior", se înşală pe el însuşi mai tot-

(Continuarea în pag. IV-a)

La Liga Naţiunilor

Mareşalul Pilsudschi, primul ministru al Poloniei, părăsind Geneva, după aplanarea conflictului polono-lituan.

INFLORIREA extraordinară a Statelor-Unite

D. Hoover, ministrul de comerţ al Statelor-Unite (şi candidat la preşidenţia republicei) a întocmit obişnuitul raport anual asupra stării economice a ţării sale.

D. Hoover arată că astăzi, marea republică americană a ajuns la o stare de înflorire şi bogăţie, cum n'a mai pomenit niciodată vre-o ţară în lume.

Această stare fericită se datoreşte în bună parte războiului mondial, când aurul Europei a trecut în America şi când Statele-Unite şi-au dezvoltat industria şi comerţul în chip vertiginos. Dar pe lângă aceasta, d. Hoover mai crede că prosperitatea ţării sale se datoreşte dezvoltării normale a factorilor economici, sub impulsul priceperii şi energiei americane, şi prin buna chibzuinţă a conducătorilor Statului.

E mai sigur însă a se zice că Europa a sângerat şi s'a ruinat pentruca America să huzurească.

IN ŢĂRILE BALTICE

D. *Jaan Tonisson* noul preşedinte de consiliu din Estonia.

Propaganda culturală

Biblioteca şi Bibliotecarul căminului cultural

Printre mijloacele cele mai bune de propagandă culturală este şi *„Cartea"*. Zic şi cartea, fiindcă de exemplu tot mijloc bun poate fi şi cinematograful, pe pânza căruia se poate vedea cum regiuni pustii, pline de buruieni salbatece, se prefac ca prin minune, prin munca şi priceperea omului, în grădini de pomi roditori sau în câmpii cu holda plină de belşug (mă gândesc însă, nu la grădinile noastre—în cari fructele se bat cu ciomegile de se rup cele mai frumoase crengi, ci la acele din ţările mai civilizate în care fructele pentru a fi exportate sau vândute sunt învelite în hârtie subţire şi cari aduc bogăţii de nepreţuit). Mă întorc la carte.

Ca tot ce este necesar omului nu numai pentru astăzi ci şi pentru mâni, şi cartea se adună în depozite, în *biblioteci* şi aceasta din spiritul de prevedere. Ea—cartea—este însă un produs spiritual; este în ea spiritul autorului, al societăţii dintr'un anumit timp şi spaţiu, care se materializează prin semnul grafic, pentru a se spiritualiza din nou sub forma personală a lectorului.

Intre cel ce scrie şi cel ce ceteşte se stabileşte un raport de potrivire sau nepotrivire; raport, ce are la bază în primul rând o asemănare în chipul de gândi, simţi sau voi şi'n al doilea rând, „noţiunea" dată de autor, chiar când e în sine abstractă, trebuie — când să scrie pentru cei cu mai puţine idei — concretizată, fie prin exemple, fie prin îmbrăcarea ei cu un cuvânt echivalent, cunoscut şi celui ce trebue să cetească.

Şi acum după aceste consideraţii teoretice să trec la: *Bibiotecă şi bibliotecar.*

(Continuarea în pag. IV-a)

(3) Grasse, oraşul parfumurilor

Cum se fabrică diversele parfumuri

de DR. N. E. IDIERU

Esenţa de trandafir

Deşi „le parfum de la rose" nu mai e de loc şi de mult la modă, totuşi, pe cât am putut afla de la Grasse, acest parfum se amestecă, pe cât se pare, cu atâtea parfumuri compozite, în cât esenţa asta se numără şi ea printre *esenţele primordiale*, iar cultura trandafirului, inclusiv fabricarea esenţei, sunt dintre cele mai importante ale regiunei. Recolta, pe teritoriul de la Grasse, este în medie de peste 1,500,000 kgr. pe an şi nu este o altă cultură care să raporteze mai mult ţăranilor.

Marii trandafiri de Mai, foarte mirositori, acopăr în primăvară arbuştii, scunzi de tot, care se înlănţuiesc şi se leagă ca bolta de viţă pe teritoriile de la Bar-sur-Loup, Vence, la Colle şi Grasse. Adesa câmpurile cu trandafiri alternează cu cele ale viţei de vie; uneori după ce ţăranul se învoieşte cu vre-un industriaş din Grasse să-i furnizeze floare timp de 6 la 10 ani, se hotărăşte să-şi distrugă viţa şi s-o înlocuiască cu trandafiri.

Trandafirul se culege între ceasurile 3 şi 8 dimineaţa şi îndată după ora 8, lucrătoarele uzinelor, când sosesc, găsesc grămezile de petale pe care le urcă sus în salele de lucru.

Acolo, vastele alambicuri se umplu cu petale şi cu puţină apă; când apa de trandafir se scurge din alambicuri, ea este întovărăşită de un lichid negricios de o mare valoare: desfaimoasa *esenţă de trandafir* care în Franţa—cel puţin în epoca menţionată—valora între 1600 la 2000 franci kgr. şi care era—ba, cred c-o fi şi azi—baza atâtor parfumuri bizare în „vogă".

Bulgaria posedă şi ea—în sudul Rumeliei orientale, la *Kazanlâc*—vaste întinderi acoperite cu trandafiri; acolo esenţa de trandafir e cu mult mai eftină, atât numai că, pe cât se pare, ea este de o calitate mult inferioară.

O particularitate apoi, a esenţei de trandafir este că, pură ea e foarte tare şi din astă pricină încă, este foarte displăcută de respirat; câteva picături ajung ca să umpli toată casa.

Bulion gras de violete

Cum ai intrat la Grasse, într'o uzină de parfumuri—în timpul iernii sau primăvara—cel dintâiu lucru ce-ţi atrage aten-

(Continuarea în pag. IV-a)

CURA *cea mai rațională de unt de pește*

Aprobat de Consiliul Sanitar superior și premiat

pentru copii și adulți e numai aceea cu

Unt de pește Iodoferat simplu WERNER

Tonic, depurativ, nutritiv, recomandat contra anemiei, scrofulozei, reumatism, etc.

Unt de pește Iodoferat cu fosfor WERNER

special contra rachitismului, limfatismului și reconfortant pentru copii și adulți slăbiți de munca intelectuală

Unt de pește Iodoferat cu mercur WERNER

Tonic depurativ și curativ p. reconvalescenți sifilitici

Depozit principal:
Farmacia CONST. I. WERNER, Iași

Vizitați

MAGAZINUL UNIVERSAL „RATA"

IAȘI — strada Gh. Mârzescu 34 — IAȘI

RAION SPECIAL de HAINE GATA **întrecând cele de comandă**, pentru Barbați, Băeți și copii, Uniforme școlare, Blănițe de piele, Demiuri. Macferlane, Paltoane cu și fără blană, Scurte. — Atelier special pentrn Haine de comandă.
RAION SPECIAL de HAINE PENTRU DAME
RAION SPECIAL PENTRU ȘTOFE FINE cu METRU
RAION SPECIAL „ MANUFACTURA și GALANTERIE
RAION SPECIAL „ INCALȚAMINTE, GALOȘI, SOȘONI marca **„TRE-TORN"**

Toate se vând cu **prețuri convenabile** *și plătibile* **în Rate lunare.**

DACĂ TUȘEȘTI

CUTIA 12 TABLETE

VINDECA **STOP** COMBATE
RĂGUȘEALA, CATARURI, BRONȘITE, LARINGITE

E.M.

DE AVUT IN TOATE FARMACIILE ȘI DROGUERIILE DIN ROMANIA

La ferma BADAREU

s'au pus în vânzare

vinuri superioare

CU PREȚ REDUS

Publicație

Se aduce la cunoștința generală că în ziua de 15 Decembrie 1927 ora 1 p. m., că se va vinde prin licitație publică Imobilul din Iași, casa și 420 m. p. loc, str. Armeană No. 13, proprietatea D-nei Cleopatra Oteanu, cu începere de la suma 165 500 lei. Garanția necesară 9000 lei sau în bonuri garanție 38.000 le.

Informații la D-nu Avocat C. Ghimpețeanu Iași, strada Elena Doamna No. 16.

la Antrepozitele

Râșcanu (Str. Uzinei 38)

se vinde cu prețuri foarte reduse *Cărbuni de Silezia, Coks din Cehoslovacia și Cărbuni pentru forje,* precum și Var, Ciment, Ghips și toate materialele de construcție. — Toate vând transportate acasă.

DOCTOR

Sebastian Pineles

medic de spital
Specializat la Paris și Viena
în boli de copii și sugaci
Consult. 2—4 p. m.
str. Gh. Mârzescu 16, etaj
(Casele foste Kessim)

R. M. S.

Manufactura de Tutun Chișinău

PUBLICAȚIUNE No. 6510

Manufactura de tutun Chișinău ține licitație publică în ziua de 20 Decembrie 1927 ora 10 dimineața pentru aprovizionarea cu 500 m³ cherestea de brad.

Informațiuni se pot lua de la Direcția Manufacturii Chișinău în orele de lucru.

Supra oferte nu se primesc.

DIRECȚIUNEA

Călători de lux și de plăcere
Programul liniei HAMBURG AMERIC pentru anul 1928, cu excelentele, vapoare: „RESOLUTE", „RELIANCE'A „OCEANA" și „ORINOCO".

A) Călătoria „Hapag" în jurul lumii dela 7 Ianuarie până la 26 Martie 1928.

Prețurile: De la 2.000 dolari în sus.

B) 7 călătorii „Hapag" pe Marea Mediterană și în Orient, în interval de la 17 Ianuarie până la 25 Mai 1928.

C) 6 călătorii „Hapag" până la Nordkap-Island-Fjord și în regiunea Polară, în interval de la 14 Iunie până la 12 August 1928.

D) Călătoria „Hapag" pă ă în Scandinavia și Marea Baltică, de la 15 până la 31 August 1928.

E) 5 călătorii „Hapag" până în India de Vest, dela 17 Decembrie 1927 până la 28 Martie 1928.

Prețurile călătoriilor: de la mărci aur 425 în sus.

Prospecte și informațiuni pentru călătoriile de plăcere, ca și pentru călătoriile în întreaga lume găsiți la

LINIA HAMBURG - AMERICA S. A. R,
BUCUREȘTI, calea Griviței 193,
TIMIȘOARA, strada Mercy 2,
CLUJ, str Regele Ferdinand 69,
CERNAUȚI, bul. Regele Ferdinand 35,
CHIȘINĂU, str. Alex. cel Bun 104.
ARAD, strada Eminescu 12.

STUDENȚI prepară elevi de ambe secții (real și modern) la toate obiectele, în condițiunile cele mai avantajoase.

A se adresa la ziar.

Ajutoare de sărbători

pentru săracii Iașilor

Ajutoare în natură. — Lemne.- Hotărârile consiliului municipal

Delegația permanentă a municipiului, s'a ocupat aseară de modalitatea de a se veni în ajutorul săracilor, de sărbători.

*

S'a făcut un mic bilanț, de ofrandele adunate.

S'au strins până azi, cam la 115,000 lei și cîteva vagoane lemne. Mai este perspectiva ca suma să se complecteze până la 200,000 lei— iar cantitatea de lemne va fi mărită până la 10 vagoane.

Cu acestea, administrația comunală, speră să poată satisface nevoi urgente.

*

S'au expus diferite păreri, cu privire la distribuirea ajutoarelor. Se pare, că se va adopta părerea d-lui Adace, de a se distribui ajutoare în natură: lemne, carne și ceva făină, adică o aprovizionare reală de sărbători. Distribuirea se va face în două etape: de Crăciun și de Anul Nou.

Delegația permanentă se va ma întruni odată pentru a mai discuta această chestiune, fiind speranțe că fondul de ajutorare se va mări.

La mărirea acestui fond, atât de umanitar, a contribuit și contribue încă, comisiunea de doamne în frunte cu d-na Osvald Racoviță.

DAN

O tâlhărie neizbutită

Alaltăeri seara pe la orele 9 locuitorul Gh. Sandu din com. Costuleni-Lăpușna, venea într'un car, spre com. Prisacani-Iași.

Inainte de a intra în comună, Sandu a fost întâmpinat de doi indivizi necunoscuți, care l-au maltratat și jefuit de banii și obiectele care le avea asupra sa.

După indiciile date de victimă, tâlharii au putut fi prinși. Ei sunt flăcăii Petru Bădică și Ion Goldan din Prisacani.

Arestați ei au fost aduși la Iași, unde recunoscând jaful, au declarat că deabia își începuseră „cariera".

Cu acte dresate cei doi tâlhari au fost înaintați parchetului.

— Azi la Sidoli rulează cu mare succes opereta „Noi suntem fetele Regimentul".

Jazz-band, Fanfară și Orchestră, fac deliciul acestei operete.

MANTOU de lutru, nou, splendid, se vinde foarte avantajos. Confecțiunea Demek strada Lăpușneanu 29.

DE VANZARE la Isidore Margulies str. Ștefan cel Mare 27, trei case solide, marca renumită „Wertheim", construcție specială pentru bănci sau pentru conservare de valori. — Deasemenea un docar vienez foarte elegant, cu poclit pentru 2 cai. A sosit un transport de antracit.

DE INCHIRIAT un local mare pentru atelier de tâmplărie sau orice industrie. A se adresa șos. Arcu 15.

Romănia
Corpul Portăreilor Trib. Iași
PUBLICAȚIUNE No. 210
Anul 1927 luna Decemb. 14 zile

Se publică spre cunoștința generală că conform ordonanței Trib. Iași s. III-a No. 9216 | 1927 se va vinde prin licitație publică în ziua de 19 Decembrie 1927, ora 11 a. m. averea gajată, proprietatea debitorului Albert Ornstein din Iași str. I. C Brătianu No. 193, prevăzută în actul de gaj, transcris la registrul de gajuri al Trib. Iași s. III-a No. 489 | 927 la pretenția D-nei Lucia Cantacuzino Pașcanu.

Vânzarea se va face în Com. Popești, Jud. Iași, pe bani gata și în asistența notarului respectiv, avere compusă din: circa 2500 decalitri vin alb și roș nou, rezultat din recolta gajată.

Șef Portărel, Indescifrabil
Secretar, Munteanu

Proces pentru cote de salarii

Curtea de Apel secția I, judecă azi secțiunea în contencios introdusă de grefierii Curței de apel Iași, contra ministerului de rusticie. Funcționarii judecătorești vor să se pue în aplicare legea Manoilescu și să se respecte gradațiile în care au fost puși prima oară.

Funcționarii sunt apărați de d. avocat C. Simionescu iar Ministerul de Justiție este reprezintat prin d. Dimitriu-Pășești. Ministerul, în întâmpinarea făcută, arată că grefierii trebuiau să dee în judecată Ministerul de Finanțe care ordonă plata și că în orice caz, legea este greșită iar Parlamentul actual va veni cu o lege nouă pentru a repara lacunele legei actuale.

Erupțiile pielei

Pomada Cadum potolește și vindecă orice iritație sau umflătură a pielei și asigură nopți de somn liniștit persoanelor cari suferă de ani de zile de afecțiuni cutanate. Multe suferințe sunt evitate întrebuințându-se la timp Pomada Cadum contra eczemei, coșurilor, pecinginei, erupțiunilor, coșirii blândei, coșilor depe buboae.

Cooperativă de construcții la Iași

Ajutorarea pentru funcționari și pensionari

Duminică 11 Decembrie s'a ținut la școală „Gh. Asachi" o mare adunare publică pentru construirea unei societăți cooperative de construcții.

Majoritatea celor adunați, funcționari și pensionari, chiriași cu frica de a fi svârliți ori când în mijlocul străzii, posedă terenul prin improprietărirea făcută de comună și ceva fonduri; dar cu aceste nu pot începe construcții. Cooperativa va fi înființată pe baza legii speciale a băncilor populare și sub controlul centralei cooperativelor.

Ea va fi federalizată în grupul celorlalte 16 aseminea cooperative înființate în România, cari au convenit cu un consorțiu Anglo-American pentru acordarea unui credit de 20 milioane dolari sau aproximativ peste 3 miliarde lei cu procent de 7½ la sută amortizabil în 25 ani.

In urma deslușirilor date foarte clar și precise de către d-l Ilie Dumitraș, institutor și fost controlor la Centrala băncilor populare și a Cooperativelor, s'a procedat la subscrierea și depunerea primilor vârsăminte. Condițiunele pentru a deveni membru și a beneficia de creditul acordat sunt:

Subscriitorii trebui să posede terenul lor propriu, liber de orice sarcini și să subscrie un capital social de cel puțin 10.000 lei din care să verse la subscriere 30 la sută plus o taxă de înscriere de 1000 lei. Restul îl vor depune după constituirea legală a cooperativei.

Cine va solicita credit, va trebui să depună la cooperativă 1 | 4 din valoarea imobilului ce dorește a construi. Această pătrime se poate acoperi și cu capitalul varsat dacă nu o are complectă. Pentru restul de 3 | 4 i se acordă credit pe 25 ani, amortizat în rate cu 7 jum. la sută.

Pentru acest credit cooperativa aplică ipotecă de primul rang pe imobilul construit. In baza acestor ipoteci consorțiul emite obligațiuni ipotecare.

Până în prezent s'a subscris peste jum. milion lei și s'a varsat aproape 200.000 lei.

Adunarea a hotărât ca depozitarea primelor vărsăminte până la constituirea legală a cooperativei, să fie banca populară a „Corpului Didactic", din Iași, școala „Gh. Asachi" unde se fac și subscrierile.

Tuturor celor cari doresc a mai subscrie, banca le stă la dispoziție prin casierul ei, d. Ilie Dumitraș, cu orice lămuriri.

Nimeni nu rizică nimic, căci recipisele se eliberează de bancă, individual pe numele fiecărui subscriitor și deci fiecare și le poate retrage oricând, atât capitalul cât și taxa de înscriere cu dobânzile cuvenite lor, înainte de constituirea legală a societății cooperative.

Când se va complecta numărul minimum de 75 membri cerut de statut, toți subscriitorii vor fi convocați în adunare generală de constituire, ținându-se actul de constituire, aprobându-se statutul și alegându-se consiliul și cenzorii și cei doi delegați care se vor prezenta cu actele la autentificare

Dorim cel mai deplin succes pentru constituirea tinerii cooperative, care va face operă pozitivă și absolut necesară în timpul de față pentru acei cari doresc a-și clădi adăpostul lor propriu cu mijloace modeste și în special pentru funcționari și pensionari.

Măsuri și proecte

pentru aprovizionarea Iașului cu apă

Eri dimineață d. Osvald Racoviță primarul orașului însoțit de d. M. Borcea ajutor de primar, au vizitat toate instalațiile vechi de ape de la Ciric, Via Melidon sub versantul Copoului spre Păcurari; instalațiunile foaste ale Universității din șoseaua Păcurari, cum și cele din Nicolina direcția Valea adâncă.

Acestea în legătură cu intenționea de a asigura Iașului într'o eventuală defectare a conductei un debit suficient pentru trebuințele cetățenilor cât și pentru a capta această apă în rezervoare mari pentru a fi întrebuințată în industrii, stropitul străzilor, în caz de incendiu și a se economisi apa de Timișești.

Chestiunea aceasta va fi desbătută chiar azi la orele 5 p. m. în comisiunea apelor ce se va ține în localul Primăriei.

In această ședință dl. Ing. Welt depune raportul întocmit de d-sa, cu privire la cantitatea de apă ce s'ar putea extrage din șesul Bahluiului în urma sondagiilor făcute.

Tot în această ședință se va discuta și oferta făcută de o societate străină pentru aducerea apei de la Prut.

INFORMAȚII

x *Trei studenți arestați.*—Poliția a arestat astă noapte pe studenții Adrian Rusu, Const. Popa și Sârbulescu. Ei au fost înaintați Parchetului, în legătură cu devastările din Păcurari.

x Consiliul de război a achitat pe fostul capitan veteran al armatei ruse, Petre Brenețchi din Ucraina — pentru trecerea clandestină a granitei.

Capitanul este veteran al războiului din 1877—și-și are singurul fiu stabilit în Soroca.

x Șefii autorităților au avut aseară o nouă consfătuire, cu privire la măsurile pentru asigurarea ordinei în oraș.

x *Servitorii de azi.*—D. Gh. Alexandrescu din str. Sărăriei 5— a reclamat Poliției că i-a dispărut servitoarea Cota Maria de 18 ani, după ce i-a furat mai toată lenjeria.

Fata mai fusese în serviciul d-lui director de poliție Closs căruia deasemenea i-a furat suma de 1500 lei.

x Regimentul 29 Infanterie Dorohoi, care a fost adus în localitate—pentru menținerea ordinei — a părăsit eri cu un tren special Iașul, înapoindu-se în garnizoană.

x *Pentru studenții agronomi.* Se aduce la cunoștința d-relor și d-lor studenți ai secțiunei Agricole de la Universitatea din Iași, că Joi 15 | XII 1927, ora 10 a. m. precis, va avea loc în sala de Zootechnie ședința plenară a Soc. Stud. în Agricultură „Ion Ionescu de la Brad", cu următoarea ordine de zi:

1) Rezultatul delegației de la București.
2) Redactarea și tipărirea cursurilor.
3) Chestiunea balului.
4) Diverse.

x *Copil lepădat.* — Aseară în dreptul cârciumei Meer Cohn din str. Palat No. 24, sergentul din punct a găsit o copilă de nouă luni, înfășurată într'o bertă.

Poliția începând cercetări pentru descoperirea mamei denaturate, a stabilit că femeia care a lepădat copila, poartă numele de Otilia, pronumele nu i s'a putut afla.

ULTIMA ORA

IN JURUL DEVASTĂRILOR

Un cuvânt al ministrului de război

Bucureşti 14.—Aseară, la eşirea din consiliul de miniştri, d. general Anghelescu, ministru de războiu, s'a adresat ziariştilor cu următoarele cuvinte:

— „Scrieţi, domnilor, la gazete şi povăţuiţi pe studenţi să se lase de dezordini, care fac atâta rău ţării, şi să se ocupe cu învăţatul cărţii".

Comunicatul legaţiei americane

Legaţia americană a dat aseară următorul comunicat:

„D. Culberston ministrul Americei a fost informat aseară de d. Titulescu, ministru de externe că cetăţeanul american W. P. Keller, care a fost lovit la Oradia săptămâna trecută va fi despăgubit de guvernul român de pagubele suferite. O anchetă se va face pentru a se determina cuantumul acestor pagube".

Un profesor suspendat

D. Titus Malai, profesor la şcoala teologică superioară din Gherla, învinuit că a participat la tulburările din Oradia şi a aţâţat pe studenţi, a fost suspendat eri telegrafic de ministerul de instrucţie. D. inspector general al învăţământului, Beiu-Palade a fost însărcinat cu ancheta. Profesorul Malai este un cunoscut agitator antisemit.

Studenţii daţi în judecată

Comisarii regali d-nii lt. colonel Necşulescu şi căpitan Pascu au continuat eri triarea studenţilor închişi la Malmaison. Au fost menţinuţi definitiv ca vinovaţi:

11 studenţi închişi la Jilava pentru devastările din Oradea Mare; 32 studenţi pentru dezordini în trenuri; 11 pentru manifestaţia din Bucureşti dela 1o Decembrie; 3 studenţi pentrucă au molestat pe doi italieni; 5 studenţi arestaţi eri la universitate pentru încercare de tulburare a cursurilor.

Studenţii renunţă la grevă

Centrul studenţesc Bucureşti a dat astăzi următorul comunicat:

Intrucât cea mai mare parte dintre studenţii arestaţi au fost puşi în libertate, centrul studenţesc din Bucureşti a hotărât reintrarea în linişte la cursuri, începând de azi Mercuri ora 8 dimineaţa.

O interpelare

D. senator Horia Carp, care a făcut anchetă personală la Oradea şi Cluj, va interpela probabil astăzi în Senat, în chestia devastărilor.

In chestia crimei

din str. Rosetti

Bucureşti 14.— Eri s'au făcut ultimele acte de instrucţie în chestia crimei din str. Rosetti. Judecătorul Papadopol a luat eri ultimul interogator Augustinei Melcher, apoi a emis mandate de arestare împotriva celor doi asasini pentru tâlhărie cu omor, şi împotriva Augustinei Melcher pentru tăinuire. Mandatele vor fi examinate de tribunal.

In afară de premiul de 200,000 lei, rudele victimei au dispus ca hainele şi mobilele cumpărate din banii furaţi să fie împărţite la poliţiştii saraci.

Sondă incendiată

Bucureşti 14.—Un incendiu a distrus eri sonda No. 41 a societăţii „Petrol-Mina" dela schela „Runcu-Buştenari. Pagubele sunt de un milion lei.

Un automobil se aprinde

Fălticeni. — D. Mihai Gogiu directorul Băncii de Industrie şi Comerţ din Roman—plecând spre Piatra-Neamtz cu maşina, la intrarea în satul Dulceşti motorul a luat foc şi automobilul a fost complect distrus. Pasagerii au scăpat neatinşi.

E probabilă dizolvarea

parlamentului francez

Paris 14.-In cercurile parlamentare se vorbeşte de probabilitatea dizolvării parlamentului, înainte de expirarea termenului legal. In acest caz noile alegeri s'ar face la începutul primăverli.

Mari înarmări navale

ale statelor-Unite

New-York 14 — Preşedintele Coolidge a aprobat programul de construcţiuni navale pe timp de 5 ani.

Se vor construi 26 crucişătoare, 5 submarine de mare tonaj, 18 torpiloare. Se vor renova şi 4 cuirasate.

Construcţiile vor costa un miliard dolari (N. R. 162 miliarde lei).

De la Liga Naţiunilor

Geneva 14.— Comitetul consultativ al organizaţiei economice a Ligii Naţiunilor, a fost constituit astăzi.

D. Stresemann, în calitate de raportor, de acord cu secretarul general a înaintat lista membrilor, cuprinzând 47 persoane competinte în chestiuni de industrie, comerţ, agricultură, etc... Din partea României figurează d. prof. Nasta.

Femeile spaniole

cer dreptul de divorţ

Paris 14.— Din Madrid se anunţă că Uniunea Femeilor spaniole a adresat o petiţie Adunării Naţionale, cerând modificarea codului civil şi introducerea instituţiei divorţului în Spania.

INFORMAŢII

x CAMERELE ARBITRALE.- Azi a avut loc alegerea membrilor, cari au a compune camerele arbitrale, pe lângă Bursa Iaşi.

Au fost aleşi:

Diverse Comerţuri: I. Braşcu, David Hertenberg, A. Brener, Em. Lupu, M. Jurist, H. Laufer, Marcu Marcovici, V. I. Radu, N. Cananău şi I. Polac.

Secţia agricultori şi viticultori: Ing. Casetti, Stratan, Em. Manoliu, Gustav Ulrich, G. V. Sion, Petrică Bogdan, Solomon Stern, I. C. Teodorescu-Iaşi, C. Rusovici, Adolf Guttman.

Secţia cerealişti: Leon Bergenstein, Elias Gram, Zalman Grossman, S. Nasimkis, H. Schneer, I. Moscovici, M. Lobel, I. Hausfater, C. D. Papana, I. Zavalide.

x Numărul de Crăciun al „OPINIEI" va apare în 8 PAGINI MARI, cu un bogat material informativ şi literar.

Reclamele care apar în numărul de Crăciun, fiind urmărite în toţi anii cu un interes deosebit, stătuim pe d-nii Comercianţi şi industriaşi să le predea la Administraţia ziarului cel mai târziu până Luni 19 Decembrie.

x *După accidentul din staţia Nicolina.*—Se cunoaşte accidentul din staţia Nicolinei.

Două lucrătoare dela Regie—pe când se întorceau acasă dela lucru pela orele 7 seara, au fost surprinse de trenul de Paşcani—care le-a retezat la ambele picioare.

Victimile au fost internate în spitalul Sf. Spiridon.

Eri una din ele, Ecaterina Manolache, din str. Rampei, a încetat din viaţă.

x Mâine Joi 15 Decembrie se pune în vânzare numărul de sărbători al ziarului *„Noutatea Ilustrată"* în zece pagini admirabil ilustrate şi cu un material festiv variat şi de actualitate.

x Astă seară, are loc la clubul averescan din localitate, alegerea comitetului de direcţie al organizaţiei.

x Procesul Spoheim din Botoşani s'a dezbătut în faţa curţei de apel din Bucureşti. După 3 zile de dezbateri procesul s'a amânat întrucât s'a văzut că consilierul însărcinat cu raportul obişnuit — nu l-a depus la vreme.

Procesul s'a amânat pentru luna Februarie.

x POLIŢIENEŞTI.— A fost dus la comisie Neculai Răileanu din com. Tomeşti, surprins pe când încerca să vândă...o cutie cu soponuri de lux.

— Deasemeni a fost dus la secţie şi Gh. Popovici din str. Trancu, surprins în piaţa Nicolina pe când încerca să vândă.. o pereche de pantofi.

Acesta este cunoscut la poliţie ca pungaş.

Se fac cercetări.

x *Consiliul de război.*—De două zile se desbate la secţia I a Consiliului de război, procesul de crimă intentat bucovinenilor V. Dimac, Coslar Tanase şi Stan Miroslav din Rădăuţi.

Ei sunt acuzaţi de a fi ucis pe un mare proprietar Bogazievici din Istras-Strojoneţ.

Judecaţi de consiliul de războiu din Cernăuţi au fost condamnaţi la muncă silnică,

Ei au făcut recurs în casaţie care casând verdictul, i-a trimis din nou spre judecată de astă dată în faţa Consiliului de războiu din Iaşi.

Consiliul este prezidat de d. col. Adam, iar comisar Regal fiind d. căp. Burada.

— Azi la Sidoli rulează cu mare succes opereta „Noi suntem fetele regimentului".

Jazz-band, Fanfară şi Orchestră, fac deliciul acestei operete.

ECOU

— Serata ce se organizează în folosul Orfelinatului din Gh. Mârzescu în seara de 31 Decembrie în vastele saloane a casei Daniel promite a fi grandioasă. Cotilion şi surprize aduse special din Paris.

C. F. R. Eonomat Iaşi

Se aduce la cunoştinţa amatorilor că licitaţia pentru vinderea materialilor vechi, care urma să aibă loc în ziua de 15 Decembrie, *s'a amânat pentru ziua de 12 Ianuarie 1928.*

DOCTOR
L. HEITEL
MAMOŞ
De la clinicile din Berlin, Viena Frankfurt
Boli de femei şi naşteri
Str. Săulescu 2 (alături de Biserica Talparari)
Consultaţiuni 3—6 p. m.
Pentru săraci gratis zilnic.

DOCTORUL
R. DAMSKER
str. Ghica-Vodă No. 44-46
consultă zilnic:
MEDICINĂ INTERNA
Sifilis, Genito-Urinare
8—11 a. m. şi 3—7 p. m.

Dr. H. Wechsler
Boli interne, Genito-urinare
Sifilis
DIATERMIE
pentru boli urinare, boli de femei, reumatism, nevralgii, migrenă, gută, diabet, boli de stomach etc
Consult: 8-11 a. m. 2-8p. m.
IAŞI, str. Armeană 4

Dr. Albert Ficler
Specializat în principalele clinici din *Berlin, Leipzig şi Frankfurt a/M.*, în
Boli interne, Boli de Stomac, Intestine, Ficat şi Boli de nutriţie: Diabe (Tratamente cu insulin), Gută Arterosclerozâ, etc.
Tratamente cu
DIATERMIE
pentru toate maladile indicate
Cons.: 9—11 si 3—6.
Iaşi, Str. Lăpuşneanu 27

România
Corpul Portărelilor Trib. Iaşi
PUBLICAŢIUNE No. 205
Anul 1927 luna Decembrie 8 zile

Se publică spre cunoştinţa generală că conform adresei Jud. Ocol I Urban Iaşi No. 20864—1927 se va vinde prin licitaţie publică în ziua de 22 Decembrie 1927, ora 10 a. m. averea mobilă sequestrată cu procesul verbal No. 1886 | 1927, dela Ioan şi Olimpia Ciudin Neculcea la pretenţia Gh. Vlaicu avere compusă din: un piano „Bezendorfer".

Vânzarea se va face în Iaşi, strada Carol No. 41, domiciliul debitorilor pe bani gata şi în asistenţa comisarului respectiv.

Şef Portărel, Indescifrabil
Secretar, Munteanu

Tribunalul Jud. Iaşi secţia III-a
Publicaţie de Vânzare
No. 9043 din 9 Decembrie 1927

Se încunoştiinţează că Trib. Iaşi s. III-a, în urma raportului D-lui Jude Sindic No. 5016 | 927 a autorizat ca prin mijlocirea Corpului de Portărei să se scoată din nou în vânzare prin licitaţie publică averea falitului Mendel Dascal din Iaşi, strada Săulescu No. 1, compusă din mobilier casnic, evaluat de expert la suma de 9710 lei.

Vânzarea şi adjudecarea va avea loc în ziua de 19 Decembrie 1927, ora 3 p. m. în faţa locului în Iaşi, strada Săulescu No. 1, începându-se licitaţia publică de la suma evaluată de expert, cu facultatea D-lui Jude Sindic de a o începe şi de la o sumă mai mică, sub rezerva omologărei Tribunalului.

Dos. No. 50 | 926
Preşedinte, M. Eşianu
Portărel, V. Stănescu

Tribunalul Judeţului Iaşi s. III-a
PUBLICAŢIE DE VANZARE
No. 9173 din 10 Decembrie 1927

Se încunoştiinţează că Trib. Iaşi, s. III-a în urma raportului D-lui Jude Sindic No. 5155 | 1927, a autorizat a se scoate în vânzare prin licitaţie publică, prin mijlocirea Corpului de Portărei Iaşi, averea mobilă a falitului Lazăr Mendelsohn din Iaşi str. Păcurari No. 33, compusă din mobilier casnic evaluat de expert la suma de 205.825 lei.

Vânzarea şi adjudecarea acestei averi va avea loc în ziua de 17 Decembrie 1927, ora 3 p. m. la faţa locului, începându-se licitaţia publică de la suma evaluată de expert, cu facultatea D-lui Jude Sindic de a o începe şi dela o sumă mai mică, sub rezerva omologărei Tribunalului.

Dos. No. 4 | 1924
Preşedinte,
Portărel, Stănescu

Tribunalul Jud. Iaşi Secţia III-a
Publicaţie de Vânzare
No. 9176 din 10 Decemb. 1927

Tribunalul Iaşi s. III-a în urma raportului D-lui Jude Sindic No. 5143 | 1927, a autorizat să scoată din nou în vânzare prin licitaţie publică şi în condiţiunile Jurnalului anterior averea mobilă, mobilier casnic şi portofoliul faliţilor Ghetel & Pincovschi din Iaşi, compusă din mărfuri şi mobilier de prăvălie evaluate la suma de 437.794 lei aflată în Iaşi str. Dreaptă No. 1, mobilier casnic a falitului Al. Ghetel, evaluat la suma de 56.000 lei aflat în Iaşi str. Păcurari No. 49, mobilierul casnic a falitului Pincovschi, evaluat la suma de 31.200 lei aflat în Iaşi str. Ornescu No. 1 şi portofoliul evaluat la suma de 188.971 lei.

Vânzarea şi adjudecarea acestei averi va avea loc în ziua de 17 Decembrie 1927, ora 2 p. m. la faţa locului mai sus arătat, iar a portofoliului în camera Jud. Sindic Trib. Iaşi, începându-se licitaţia publică de la sumele evaluate de expert, cu facultatea D-lui Jude Sindic de a o începe şi de la o sumă mai mică, sub rezerva omologărei Tribunalului. Dosar No. 6 | 1927

Preşedinte,
Portărel, V. Stănescu

DOCTOR
ROSA LUPU
BOLI DE FEMEI ŞI COPII
str. Stefan cel Mare 11 etaj
(Deasupra Soc. Inlesnirea)
Cons.: 10-12 a. m. şi 3-6 p. m.

Tulburările din China

Englejii bombardează Canton

Londra 14.—Din Shangai se anunţă că mişcarea grevistă este în creştere.

Canoniera engleză „Morton" a bombardat portul Canton deţinut de comunişti.

Explozie

Bucureşti 14.— O nenorocire s'a întâmplat eri la fabrica de ciment „Titan" de la Dudeşti-Cioplea. Pe când se remonta un tub cu carbid, s'a produs o puternică explozie. Lucrătorii Tudor Gheorghe de 19 ani şi Dumitru Vlădescu de 22 ani au fost rupţi în bucăţi.

Furt de documente militare

Salonic 14.—Necunoscuţi s'au introdus în birourile statului major al armatei IV din Cavalla şi au furat documente de mare importanţă pentru republică.

Se crede că e opera comitagiilor bulgari sau a comuniştilor greci.

Fabrică incendiată

Temişoara 14 — Astă noapte un puternic incendiu a distrus fabrica de scrobeală şi paste făinoase a băncii „Temişoara". Pagubele se urcă la 12 milioane lei.

Incendiu la Tighina

Chişinău 14.— Astă noapte incendiul a distrus la Tighina clădirile d-lui Cordovschi. Pagubele se urcă la 1o milioane lei.

Senatul francez

votează încredere în guvern

Paris 14— D. Poincaré a depus eri la Senat proectul de buget votat de Cameră.

In timpul discuţiei, Senatul a votat încredere în guvern cu 85 voturi contra 53.

Senzaţionale descoperiri în legătură cu banda Leonte

Noui arestări.—Mărfuri şi bijuterii de sute de mii de lei

După prinderea faimosului bandit Leonte, d. căpitan A. Alexandrescu, comandantul companiei de jandarmi rurali,—a luat o serie de măsuri pentru prinderea întregei bande.

Cercetările au continuat în com. Bucium.

Două arestări

Jandarmii au efectuat eri, în baza declaraţiunelor lui Leonte, două arestări.

In mahalaua Frumoasă din Iaşi, a fost arestat individul T. Munteanu, care era complice şi gazdă a banditilor.

In com. Poeni-Iaşi a fost descoperit un alt complice al lui Leonte. El este săteanul Sava Mahalu.

Ambii au fost puşi în lanţuri şi duşi la Bucium, unde au recunoscut că sunt tovarăşi cu Leonte.

Depozite de mărfuri

La locuinţa femeei Maria Pistol, care a fost prinsă odată cu banditul Leonte— jandarmii au găsit un adevărat depozit de mărfuri de valoare.

In bordeiul ei din mahalaua Ţuţora—Iaşi, se aflau ascunse plapome de mătase, perne fine, costume de haine, scoarţe şi obiecte de tot felul, provenite din furturi. Tot la locuinţa Mariei Pistol s'a găsit un aparat de radio, un ceas de aur cu lanţ şi două inele fine.

Un alt bazar de mărfuri a fost ridicat de la locuinţa lui Munteanu din Frumoasa. La acesta s'au găsite obiecte casnice şi arme.

*

Peste 70 furtuti

Confruntaţi, banditii au recunoscut toate furturile şi atacurile la drumul mare pe care le-au săvârşit.

Banda lui Leonte opera numai în judeţul nostru.

Loviturile date în ultmul timp —după declaraţiile banditilor trec de 70.

Leonte a mai spus că încă din Septembrie nu mai lucrează cu Hăbuc; şi nu ştie nimic despre asasinatul din mahalauua Lăutari.

„De Cantahuz, spune mai departe Leonte, m-am despărţit la începutul lunei acestia. El îmi propusese să începem a lucra împreună în gara Iaşi, dar eu n'am primit.

*

Banditii precum si mărfurile găsite. se găsesc la Bucium unde continuă cercetările.

Mersul recensământului fiscal

la Iaşi

Comisiunile de recensământ continuă lucrările, mergând din casă în casă, pentru stabilirea veniturilor proprietăţilor clădite.

Din nou sfătuim pe proprietarii care au imobilele închiriate, să-şi pregătească din timp contractele de închiriere, spre a le prezenta comisiunilor şi pe baza căror se stabileşte venitul.

In prezent Comisiunile se găsesc după cum urmează:

Comisiunea I-a, prezidată de Dl. ag. de Constatare G. Vidraşcu în strada Ipsilante; *Comisiunea II-a*, prezidată de dl. ag. Constatare Slivinschi str. Rampei disp. I-a; *Comisiunea III-a*, prezidată de dl. ag. Constatare I. Pintilie Sos. Păcurari; *Comisiunea IV-a*, prezidată de dl. ag. Constatare G. Stanciu str. Nicolina No. fără soţ; *Comisiunea V-a* prezidată de dl. ag. de Constatare I. Coteanu str. Iarmaroc; *Comisiunea VI-a* prezidată de dl. Controlor V. Popescu str. Ţicău; *Comisiunea VII-a* prezidată de Dl. Controlor E. Stoeanovici str. Sf. Atanase şi Rece; *Comisiunea VIII* prezidată de dl. subşef de secţie G. Dimitriu în Mah. Sf. Ştefan; *Comisiunea IX-a* prezidată de d. controlor G. Tăraboi în Piaţa Hală şi str. Cizmăriei; *Comisiunea X-a* prezidată de d. controlor I. Simion în mahalaua Lăutarilor; *Comisiunea XI-a* prezidată de d. ag. de constatare I. Constantinescu în şos. Ţuţora; *Comisiunea a XII-a* prezidată de dl. ag. de constatare I. Sferdinschi în str. Palat No. cu soţ: *Comisiunea XIII-a* prezidată de dl. şef perceptor G. Lazar în str. Marta şi Rufeni; *Comisiunea XIV-a* prezidată de dl. ag. de Constatare L. Filidreanu str. Haţaşul Viilor.

STIRI DIN TARĂ ŞI STRĂINATATE

„OPINIA“

literară şi artistică

(Continuare din pag. I-a)

deauna. In căsătoria americană, asistăm la spectacolul original ca bărbatul să spele vasele la bucătărie, în timp ce soţia parcurge toate dancingurile, la braţ cu un amic-gentleman.

Volumul obţine un deosebit succes de librărie.

Anul aniversărilor

Anul acesta comemorările se ţin lanţ. In special în Franţa ele au o trecere deosebită, aşa încât numai în luna trecută au avut loc câteva la rând. Căci în 16, 17 şi 18 Noembrie 1917 au murit următoarele personalităţi: în 16, sociologul Durkheim; în 17, sculptorul Rodin; în 18, dramaturgul Georges Ancey. Deasemenea tot în 18 nov. s'au împlinit cinci ani dela moartea lui Marcel Proust.

Teatru original

Scriitorul Gib. Mihăescu a terminat de curând o nouă lucrare dramatică „Confraţii“.

Deasemenea d. Victor Ion Popa, autorul „Ciutei“ care s'a reprezintat şi la noi, a scris o altă piesă intitulată „Un acord familiar“.

Şi d. G. Ciprian, recentul dramaturg, îşi tipăreşte „Omul şi mârţoaga“ în editura Ancora, cu o prefaţă de Eugen Lovinescu.

„Figuri ieşene“

Cunoscutul şi apreciatul publicist ieşan d. Ion Dafin şi-a strîns într'un singur volum elegant tipărit toate „figurile ieşene“, pe care le-a publicat separat în patru volume. Reunite, aceste „chipuri“ executate de d. Dafin într'un stil colorat şi cu o deosebită putere de evocare, constitue la un loc o galerie de portrete de mare valoare. Aceste figuri, deşi după titlu ar avea un caracter regional, sînt totuşi interesante nu numai pentru laşul nostru, ci pentru întreaga ţară, fiindcă printre „siluetele“ d-lui Dafin se găsesc personalităţi marcante ale întregii mişcări politice şi culturale româneşti.

Lucrarea colegului nostru leagă prezentul cu trecutul laşului. Ea capătă prin urmare dubla însemnătate de document şi operă literară. Din toate punctele de vedere recomandăm volumul d-lui Dafin cetitorilor noştri, fiindcă într'adevăr el este o carte care prezintă pentru oricine interes şi atracţie. Autorul merită laude neprecupeţite.

Bibliografie

A apărut revista ieşană **„Gândul Nostru“**, anul VI No. 11, cu următorul cuprins: *Costin Măcieş*: „Deciziunile estetice ale Casaţiei... literare“ (sau „Ce n găşia“ D lui Paul Zarifopol); *Al. Al. Leontescu*: „Foi de papirus“ („Marian“); *Adrian Pascu*: „Comedia morţii“ (Fragmen.); *Enric Furtună*: „Rugăciune pentru trup“; *Barbu Brădescu*: Ctitorul istoriei moderne (urmare şi sfârşit); *George Lesnea*: „Sonet arhaic“; *Virgil Gheorghiu*: „Trenul“; *Mircea Mancaş*: „T. Arghezi în faţa judecăţii critice“. (Pe marginea unui articol polemic); *H. Burileanu-Grindea*: „Cronica teatrului ieşan“; *Sandu Teleajen*: „Simplă lămurire“.

— Revistele româneşti.

Coperta: *Octav Băncilă*: „Pastorală“.

Preţul unui exemplar 10 lei. Se găseşte de vânzare la toate chioşcurile de ziare.

Propaganda culturală

(Continuare din pag. I-a)

Intre cărţile bibliotecii, trebue să se găsească cărţi de la cele mai uşoare şi până la cele mai grele — pentrucă pe această scară, fiecare să-şi poată găsi cartea pe care s'o înţeleagă şi acelaş timp, când mintea vrea şi este capabilă să dea piept cu noţiuni mai grele, să le poată găsi.

Bibliotecarul *trebue să înţeleagă aceste lucruri.* El trebuie să cunoască firea sătenilor sau a muncitorilor, în parte — pentruca atunci când i se cere *„o carte de cetit“*, să-i poată da una care să-l facă să mai ceară şi altele; altminteri, de i se dă o carte pe care n'o înţelege sau a cărei conţinut este cu totul potrivnic firii sale, atunci în loc să câştige un nou prieten cărţii face un nou duşman al ei.

Iată de ce bibliotecar nu poate fi oricine din sat sau dintr'un cartier mărginaş de târg. Bibliotecar la universitate de exemplu, poate fi oricine are o cultură bibliografică.

El trebue în primul rând să ştie exact topografia rafturilor cu conţinutul lor şi nici de cum mentalitatea sau capacitatea celui ce vine să-i ceară o carte; pe când bibliotecarului de cămin cultural, i se cere să aibă cunoştinţi de psihologie — pe care să le poată folosi în distribuirea cărţilor. **El este un educator şi nu un funcţionar** care în chip mecanic, de i se cere dă ori şi ce, fără nici o consideraţie.

De aici trebuinţa imperioasă, ca bibliotecar la un cămin să fie cel mai înţelegător de sufiete din sat: *preotul* sau *învăţătorul*, singurii cari au într'o mai mare măsură competinţa datorită şi pregătirii lor dar şi contactului cu oamenii din mediul în care îşi fac ei datoria.

GH. CHIRIŢESCU

Biblioteca lui M. Kogălniceanu

„D. Vasile M. Kogălniceanu, fiul marelui Mihalache Kogălniceanu, instalându-se la Braşov — a dăruit liceului „Andrei Şaguna“, biblioteca sa, moştenire de la marele său părinte.

Această bibliotecă conţine peste 20000 de volume.

x Fabrica de ghiaţă dela abator este complect instalată, cu maşinile cele mai perfecţionate,—iar fabricarea gheţei artificiale va începe în primăvară.

La această fabrică este cointeresată şi comuna.

CONSILIUL DE MINIŞTRI

APLICAREA SANCŢIUNILOR

IN URMA DEVASTARILOR DIN ARDEAL

DESTITUIREA A TREI PREFECŢI. ACŢIUNEA JUDICIARA. DESPĂGUBIRILE

Membrii guvernului s'au întrunit aseară la ora 6 în consiliu sub preşidenţia d-lui Vintilă Brătianu. Consiliul s'a ocupat în mod exclusiv cu chestiunea dezordinelor studenţeşti. S'a dat apoi presei următorul comunicat:

„In urma cercetărilor făcute asupra tulburărilor care au avut loc cu prilejul congresului general studenţesc la Oradea Mare, constantându-se că organe administrative şi poliţieneşti de execuţie s'au lăsat surprinse de începuturile de dezordine, guvernul a hotărât înlocuirea prefectului judeţului Bihor, precum şi acea a prefecţilor de poţiţie din oraşele Oradea Mare şi Cluj.

„Ancheta în curs cercetează atitudinea şi vina altor autorităţi.

*

„Pe de altă parte autorităţile judecătoreşti civile şi militare, urmărind pe autorii dezordinelor au stabilit până azi o primă serie de vinovaţi şi în consecinţă:

Au fost trimişi în judecată la Oradea Mare: 21 studenţi şi 28 particulari, pentru distrugeri şi alte infracţiuni împotriva liniştei publice. La Cluj: 44 studenţi şi 9 particulari pentru distrugeri şi alte infracţiuni la liniştea publică. La Bucureşti 11 studenţi pentru distrugeri şi jaf, săvârşite în oraşele Oradea Mare şi Cluj, iar alţi studenţi sunt ţinuţi arestaţi şi instruiţi pentru diferite delicte săvârşite cu prilejul tulburărilor. Toţi aceşti infractori vor fi judecaţi de consiliile de război din Bucureşti şi Cluj.

*

Studenţii funcţionari publici, care au fost găsiţi vinovaţi de complicitate la dezordinile făptuite, vor fi destituiţi, iar studenţii bursieri din aceiaş categorie, vor fi eliminaţi din cămin şi cantine.

Studenţii cu vină mai mică vor fi trimişi în judecata Senatelor universitare respective pentru a fi pedepsiţi disciplinar.

*

„Guvernul a instituit comisiuni speciale, care au şi început evaluarea daunelor, iar cei păgubiţi vor fi ajutaţi pentru repararea daunelor suferite“.

S'a decis ajutorarea lăcaşurilor de rugăciune evreeşti distruse de turburatori.

D. ministru Lapedatu a plecat la Cluj pentru a distribui un prim fond de 5 milioane lei dăunaţilor.

*

Consiliul a decis apoi ca Parlamentul să ia vacanţă Joi 22 Decembrie pentru o lună de zile.

La ora 8 seara, Consiliul a luat sfârşit.

LUCRĂRILE PARLAMENTULUI

CAMERA A VOTAT AMNISTIA

13 Decembre

CAMERA

D. *Eugen Nicolau* cere înfiinţarea unei halte de cale ferată în Vereşti-Bucecea, în satul Dumbrăveni.

D. *Pompiliu Ioaniţescu* spune că militarizarea căilor ferate nu mai are rost.

Intrebă apoi asupra fraudelor de a Monitorul Oficial, arătând că d. Octavian Goga a tipărit „Mustul care fierbe“ şi revista „Comoara“, lucrări în valoare de 11 milioane şi n'a dat decât 300 mii lei.

D. Dimitriu, ministrul comunicaţiilor, răspunde că în adevăr militarizarea c. f. r. nu mai e necesară şi va lua măsuri.

*

Se discută legea amnistiei pe articole. La art. 4 se votează amendamentul cu privire la delictele de presă săvârşite până la 8 Decembre.

Se cere ca amnistiaţii să fie improprietăriţi, dar raportorul arată că lucrul nu poate fi realizat căci ar provoca mari încurcături între legi.

Proectul e votat cu 111 bile albe.

Se votează legea de chemarea contingentului 1928 sub arme.

SENATUL.— Se votează legitimarea creditelor extraordinare de 240.122,731 lei. Se votează legea amnistierii delictelor silvice.

INFORMAŢII

x In legătură cu ancheta de la palatul de justiţie din Iaşi, cabinetul 7 instrucţie al trib. Ilfov a hotărât încă o expertiză tehnică la Iaşi, ce va fi făcută de trei arhitecţi localnici.

După acela dosarul a afacerii va fi predat parchetului spre a pune concluziile sale.

Piaţa Valutară

Leul la Paris a cotat ieri 15.70; la Zurich 3.21.

Devizele în Capitală au notat: Francul francez 6,36; belga belgiană 22,60; francul elveţian 31,20; lira engleză 789; dolarul 160.25; lira italiană 8.77; coroana cehă 4.69; Rentenmark 38.60.

x Marea mişcare în armată, care fusese proectată a se face pe 1 Ianuarie 1928 a fost amânată pe ziua de 1 Aprilie 1928.

x Comerciantul Leon Goldenberg din str. Alexandri a fost declarat în stare de faliment.

x Cu toată buna voinţă, epipitropia Sf. Spiridon, n'a putut distribui nici un ajutor, cu prilejul hramului de Luni, conform cu tradiţia casei.

Aceasta pentru că trecuta administraţie averescană, a utilizat fondul special încă din luna Mai.

x Tribunalul Cernăuţi ga confirmat mandatul de arestare emis contra şefului staţiei Zastavna—pentru delapidarea sumei de 202000 lei.

x D. procuror general Coroi, a plecat la Bucureşti pentru a relata ministerului de justiţie, cercetările în legătură cu incidentele studenţeşti din Iaşi.

x D. I. Obreja ca fost numit institutor la şcoala de aplicaţie de pe lângă Şcoala Normală Vasile Lupu din Iaşi.

x Instrucţia fraudelor dela „Monitorul Oficial“ s'a terminat. Statul a fost frustat cu 60 milioane.

x Parchetul a făcut apel contra achitării studentului I. Bordeianu, acuzat de ultraj cu lovire.

Apelul se va judeca încă în această săptămână.

x *După devastarea din Păcurari.*—In urma confruntărei dintre studenţi şi evreii maltrataţi care se aflau în sinagoga din Păcurari,—d. Jude Pavloff care cercetează atacerea conf. art. 45 c. p.—a cerut Parchetului să deschidă rechizitoriu introductiv contra a 3 studenţi dovediţi de a fi luat parte la devastarea sinagogei.

x Parchetul de Fălticenia a început cercetări pentru stabilirea autorilor dezordiuelor din gara Paşcani.

x *Evreii proclamă o zi de doliu*— In conformitate cu ritul mosaic, rabinii din localitate, au decretat pentru mâine, Joi, zi de post, ca o plângere pentru profanarea sfintelor suluri din sinagogile devastate.

x In sala Elisee a avut loc întrunirea comitetului Uniunei economice, fiind prezidată de d. C. Cerchez.

S'au discutat chestiunile: taxa ad valorem, criza de numerar, dobânzile uzurare, impozitele, trustul fabricilor de zahar şi asupra Băncei Uniunei Economice.

x *La Untversitate.*—Comisiunea Camioanelor studenţeşti s'a întrunit azi dimineaţă, sub preşidenţia rectorului. S'a luat cunoştinţă de dispoziţia ministerială, în virtutea căreia căminurile şi cantinele au a lua vacanţă, de la 16 Decembre.

In astă seară se întruneşte Senatul Universitar, spre a lua cunoştinţă de dispoziţia cu privire la vacanţă,

x Condamnarea d-nei Natalia Untu la 5 zile închisoare (de către jud. Ocol II) a avut loc *în lipsă* şi numai pentru o ceartă cu o vecină (fără a fi vorba de aplicarea legii chiriilor D-na Untu a făcut imediat apel.

Romănia
Tribunalul Jud. Iaşi Secţia 3-a Comercială
Sub Preşidenţia D-lui M. Eşianu Preşedinte
Dl. M. Păcurariu Judecător
Şedinţa din 9 Decemb. 1927
PROCES-VERBAL No. . . .
TRIBUNALUL

Pe baza Art. 695 şi următori din Cod. Com.

HOTAREŞTE

Declară în stare de falimenţ pe Isac Zalman comerciant din Iaşi str. I. C. Brătianu.

Numeşte Sindic pe D-l Jude Sindic al Trib. Iaşi.

Ordonă aplicarea sigiliilor pe întreaga avere a falitului cu care se deleagă pe Dl. Jude Sindic al Trib. Iaşi.

Fixează provizoriu epoca încetărei plăţilor la 3 August 1925.

Stabileşte termenul de 2 Ianuarie 1928 până când creditorii sunt obligaţi să prezinte la secretariatul Sindicului declaraţiile de creanţele lor.

Fixează termenul de 14 Ianuarie 1928, orele 13, când se va proceda la încheerea procesului verbal de verificarea creanţelor.

Ordonă numitului falit ca până în termen de trei zile să prezinte bilanţul şi registrele sale comerciale.

Această sentinţă se va executa provizoriu.

Se vor îndeplini dispoziţiunile art. 709, 710 şi 943 din cod. com. şi conform art. 712 cod. comp. se va comunica câte o copie D-lui Prim Procuror şi D-lui Jude. Sindic al Tribunalului.

Cu drept de opoziţie şi apel înlăuntrul termenului prescris de art. 711 din cod. com.

Dată şi pronunţată în şedinţă publică azi 9 Decembrie 1927.

(ss) M. Eşianu
(ss) M. Păcurariu
Grefier (ss) G. Panţiru

Conformă (ss) N. Constantinescu
Conformă
Secretar, N. Boureanu-Bârliba

Romănia
Corpul Portărelor Trib. Iaşi
PUBLICAŢIE No. 207
Anul 1927, luna Decemb. 10 zile

Se publică spre cunoştinţa generală că conform Jurnalului Trib, Iaşi s. III-a No. 9296 | 927 se va vinde prin licitaţie publică în ziua de 20 Decembrie 1927, ora 10 a. m. averea mobilă sequestrată cu procesul verbal No. 1795 | 1927 de la Elena Pas la la pretenţia N. Neştianu avere compusă din: un automobil, un cupeu şi o troică.

Vânzarea se va face în Iaşi, str. Lăpuşneanu 42, domiciliul debitorului pe bani gata şi în asistenţa comisarului respectiv.

Şef Portărel, Indescifrabil
Secretar Munteanu

Dr. H. ZANFT
Specializat la Berlin
Boli de Piele, Sifilis, Venerice
Instalaţiuni speciale pentru tratament cu
DIATHERMIE
RAZE ULTRAVIOLETE
Consult. 8-11 — 2-7
Stradela Golia No. 9.

Cum se fabrică diversele parfumuri

(Continuare din pag. I-a)

ţia este că dealungul zidurilor vezi grupe de lucrătoare cari, cu câte o lingură de lemn, mestecă necontenit nişte grăsime topită din câte o coşgogeamite oală de aramă pusă pe câte o plită încălzită. Apropiindu-te, vezi plutind în grăsime flori de violete ciufulite şi aproape de nerecunoscut. Sunt *violete de Parma*, cu numeroase petale şi cu tonuri spălăcite, precum şi violete simple de culoare mai aprinsă, ze se *violettes de mars* sau *des bois*, ca i sunt mai scumpe. Din Decembrie la Aprilie, ele sunt aduse desdimineaţa, sunt aruncate în grăsimea topită cu totul inodoră şi sunt tot mestecate cu lingura cum văzurăm.

Pe urmă, când acest bulion (zeamă) gras se va fi răcit, el e răsturnat cu violete cu tot pe nişte rogojini, rogojini peste cari se va aşeza o pressă idraulică, care va stoarce lichidul şi va extrage toată substanţa floarei.

Astfel, mirosul violetei este absorbit de grăsime; ea formează un fel de alifie, o pomadă de violete.

Cum să scoţi mirosul din astă materie unsuroasă, ca să-l faci să servească ca parfum? Foarte lesne.

Se pune astă grăsime odorantă în nişte recipiente de arămă, pe jumătate pline cu alcool de orez şi prevăzute cu câte un pivot (bold) central cu lame ce se învârtesc care—în mişcarea sa rotatorie—va pulveriza, divizând la infinit grăsimea, o va amesteca cu alcoolul, iar acesta, va absorbi tot mirosul. După aceasta, lăsând totul în repauz să separă lesne alcoolul de grăsime, în care nu mai rămâne nici un pic de miros...

Macerat unea la „rece“ Enfleurega-ul

„*Enfleurage-ul*“—ne grăbim a'l face cunoscut, fiind un termen tehnic de specialitate—este modul de extracţiune a parfumurilor naturale, prin contactul unei materii grase (ca şi pentru violete), *dar rece*, cu flori e. Şi aceasta, de oarece unele flori nu pot suporta căldura, care corupe calitatea parfumului şi îl denaturează.

Prin astă metodă, parfumul este extras încetişor, în mod delicat, cu răbdare şi chibzuială, punând petalele în contact cu grăsimea rece. Pe o ramă nu prea mare, se aşează cu mâna un strat de grăsime şi petalele de iazomie, de tuberoze şi chiar de trandafire; peste ramă (privaz) se spune o alta, asemenea garnisită cu grăsime rece şi proaspătă; a doua zi, se reînoieşte stratul de flori repetându-se astă operaţie până ce corpul gras va fi în întregime pătruns de mirosul de flori.

Atunci, prin procedeul descris mai sus, se transmite parfumul alcoolului.

In sfârşit, pe timpul lunilor toride, pe colinele Alpilliilor ţăranii din partea locului recoltează levenţica („la lavande“) cu miros violent, precum şi alte ierburi aromatice mintă (izmă), thym. Ei distilează levenţica, pe loc, cu ajutorul unui vas de lut pus pe un furnal hrănit cu lemne.

Operaţia se face afară, în plin aer, din fericire!

Esenţa de levenţică este vărsată în butoaie astupate bine şi transportate la Grasse. Ea serveste în special la fabricarea apei numite „l'eau de lavande“ şi a săpunului zis „de Marsilia“.

L'eau de lavande va reaminti tuturor celor din trecuta generaţie, cari mai sunt în vieaţă, pe unul din hazliii tipi de cantonetă a marelui nostru V. Alecsandri, pe *Herşcu Boccegiul*, cu a lui

. . . . . .

Poftim *apă de livant*
Pentru cavaler galant.
Când pe nas o tragi, o'nghiţi,
Faci pe loc hafiţi, hafiţi!..“

Cartea de Aur
(Le Livre d'Or)

Toate preparaţiile pe cari le trecurăm în revistă sunt cele ale esenţelor, dar cât ne-ar părea ele de nesuferite, dacă ni s'ar oferi în toată simplicitatea lor!..

La Grasse găsiai în fiecare casă—cel puţin odinioară şi n'avem niciun motiv a crede, ci din potrivă, că tradiţia să fi căzut în desuetudine—găsiai, zic un „Livre d'Or“, în care se păstrează cu scumpătate secretele savantelor combinaţii cari dau unui parfum acel nu ştiu ce ales, delicios, finit, care aminteşte floarea mai desăvârşit decât esenţa extrasă din chiar floarea însăşi.

Unele din aceste parfumuri au nume stranii, baroce cari nici nu încearcă de loc să ne reamintească nomenclatura botanică a grădinelor şi a câmpurilor.

Limbele rele de la Grasse—căci unde pot să lipsească acestea!—pretindeau, pe cât îmi amintesc, cum că nu fără rezon „Le Livre d'Or“ stă închis pentru *vulgum pecus* şi că combinaţiile himice cele mai diavoleşti şi mai stranii înlocuesc sănătoasele esenţe ale florilor... *Chilo sa?* cine poate şti?...

Totuşi, cine străbate prin uzinele de parfumuri şi vede cu ochi enormele grămezi de flori înghezuite, nu poate să nu convină că ele alcătuesc fondul esenţial al muncii care se execută.

Dr. N. E. IDIERU

ANUL XXIV No. 6973 — 2 LEI EXEMPLARUL — VINERI 16 DECEMBRIE 1927

BIBLIOTECA UNIVERSITĂȚII

Biblioteca Universității Loco

OPINIA

ZIAR POLITIC COTIDIAN

Lei 1000 . . . „ 1 an
„ 500 . . . „ 6 luni
„ 300 . . . „ 3 luni

ANUNCIURI
se primesc la toate
Agențiile de Publicitate
și la
Administrația ziarului
Iași—Str. Gh. Mârzescu 17

In urma devastărilor din Ardeal

Interview cu un negustor din Cluj

—„Domnule Negustor“ — îi zic—„reprezint un ziar din Regat. Văd că ați fost devastat în chip integral. Travaliu conștiincios și dus la capăt cu energie. Nu știu zău dacă autorul s'ar pricepe să facă tot atât de bine o versiune latină“.

—„Da, domnule ziarist“—răspunde negustorul—„am trecut, după cum vedeți, printr'o mare emoție: dar Dl. Duca garantează că va solda socoteala până la ultimul ban“—

—„Totuși, afacerile dumneavoastră periclitează, desigur, în urma devastărilor“—

Negustorul surâde și nu răspunde.

—„Sunteți sărăcit, cel puțin momentan!“—

Negustorul surâde iarăși și tace.

—„Familia vă este pe drumuri“—continui eu, din ce în ce mai dezarmat — „Statul va plăti toate stricăciunile, dar momentan este o jale, o adevărată jale“—

—„Priviți vitrina lui Peter Harvad“:— îmi tae deodată vorba interlocutorul, arătând prăvălia din față—„astăzi este devastată; eri era plină de lucruri ce nu se puteau vinde. Se găsea acolo, între altele, un serviciu de porțelan de Carlsbad în valoare de 100.000 lei, și nu se afla amator pentru un lucru de așa preț. Azi totul se poate considera *vândut*, serviciul de Carlsbad ca și celelante lucruri“—

—„Am înțeles!“—zisei, inundat de o bruscă lumină—„informația apărută în ziare și care glăsuește: „cu ocazia Congresului studențesc din Oradia, s'au făcut devastări de 85 milioane„ trebue citată: „negustorii din Oradia și din Cluj au făcut, în timpul Congresului studențesc de la Oradia, o cifră de afaceri de 85 milioane plătibilă de către contribuabilul român“—

Negustorul îmi făcu semn din cap că suntem de acord.

— „Am înțeles“, — continuai cu voce repede—„Nu a fost Congres, Expoziție de Mostre, Serbări prin părțile locului care să fi adus atâta bănet“ —

— „în două zile!“ — subliniă negustorul.

— „Am înțeles!“—reluai eu—„Și la noi ca și la dumneavoastră sunt negustori cari stau cu marfa în prăvălie și nu o pot desface. Trucul cu mărfurile asigurate și mistuite a doua zi de foc împreună cu registrele contabile este prea răsuflat și riscă să ducă pe negustor la parchet. În loc de asta, o mică devastare... Este așa?“—

Negustorul aprobă din cap.

— „Am înțeles! Ați vândut în două zile tot ce era de vânzare.

Și chiar ce nu era de vânzare: căci ați vândut și mobilierul și geamurile de la vitrine. Este așa?“—

Negustorul îmi surâse parcă bucuros de perspicacitatea mea.

— „Studenții“, tinerii noștri, sunt de două ori vinovați: ne-au făcut o grozavă reclamă în străinate; se poate spune că au reușit — continuai eu — „dar dacă ar fi fost cu adevarat patrioți, ar fi devastat, în asemenea condiții, pe români și nu pe minoritari“—

Același joc din partea interlocutorului.

— „Știți ce?“—zisei eu după o tăcere—„Pariez că dacă Dl. Duca mai este la guvern anul viitor, toate Camerele de Comerț din țară vor precupeți cinstea de a găzdui în orașele lor de reședință pe studenții congresiști“ —

— „85 milioane profit;“ — murmură negustorul pe gânduri.

—„Domnule“ — terminai eu după un moment de pauză — „am venit cu intenția de a vă aduce cuvinte de consolare. Eu sunt însă acel ce am nevoe de consolare. Sunt ziarist, dar ca ori și ce biet om sunt și contribuabil, Domnule. Și acești geamuri sparte care-ți acopăr podelele de cioburi, eu le plătesc!“

Și zicând acestea îmi ridicai gulerul de la palton și luai strada în sus.

NECULAI DALU

Raporturile franco-italene

D. de **Beaumarchais** *noul ambasador al Franței la Roma*

CTE

Dela Reims la Păcurari...

La Oradea Mare, devastatorii templelor au purtat pe străzi cărțile de rugăciune aprinse, înfipte în sulițe: un fel de torțe sui-generis, reprezentând lumina culturii.

La târgul Ocna, davastatorii au jucat hora în jurul cărților de rugăciune aprinse, îmbrăcați cu caftane și tales-uri, deghezându-se ca „rabinul“ nunților țărănești...

Aceste știri au fost de natură să cutremure pe acei cari au respect de lucrurile religioase și să-i facă a medita cu amărăciune asupra rostului culturii în țara noastră.

Eu nu sânt credincios. Dar în sufletul fiecărui individ sălășluește o parte de mister unde poate găsi loc înțelegerea pentru credință, pentru Dumnezeu, pentru cele sfinte; probabil că și în sufletul meu există această parte de mister.

Altfel cum aș putea explica tristețea care m'a cuprins privind ruinele sinagogii din Păcurari? Cum aș explica sfertul acela de ceas când, în gerul dimineții de Duminică, am rămas în nemișcare contemplând jalnica priveliște a sinagogii, cu gardul culcat la pământ, cu ferestrele distruse, cu mobilierul sfârâmat, cu dulapul conținând sulurile sfinte violat?

Îmi amintesc de vremea războiului: argumentul cel mai puternic împotriva Germaniei, în propaganda pentru cauza aliaților, a fost distrugerea catedralei din Louvain și bombarda-

(Continuarea în pag. IV-a)

Romanele de dragoste

ale prințesei Victoria

Noul cumnat al lui Wilhelm II, rusul Zubkov, împreună cu soția sa prințesa Victoria, au cerut tribunalului din Berlin, să interzică o carte care a apărut sub titlul: *„Aventurile amoroase ale prințesei Victoria și ale lui Alexandru Zubkov“*.

Această carte, care a fost scrisă de o personalitate foarte cunoscută în cercurile monarhiste dela Potsdam, povestește mai întâiu romanul care s'a desfășurat acum 25 ani, între prințesa Victoria și Alexandru de Bettenberg, roman căruia Bismark i-a pus capăt din motive politice.

In a doua parte a lucrării, autorul descrie, cu numeroase detalii, împrejurările în care s'a făcut ultima căsătorie morganatică a prințesei.

Aplicarea sancțiunilor

Nedreptate și cinism

Devastările antisemite au trecut, desigur, peste programul d-lui Duca.

Totuși, strategii politici de la departamentul internelor au voit să cocoloșească lucrurile și de data aceasta, ca și în alte dăți.

S'a produs însă o zvoană internațională; s'au interesat unele guverne străine; s'a revoltat omul civilizat care este d. Titulescu... Guvernul a constatat cu mare îngrijorare că și-a zdruncinat propria situație.

Strategii de la interne, încărcați de răspundere, s'au văzut siliți să abată atenția dela dinșii. In acest scop, au început să aplice sancțiuni severe contra organelor subalterne. Astfel, au fost destituiți trei prefecți din Ardeal, și mai sunt amenințați de pedeapsă alți șefi de autoritate din Ardeal sau din Regat.

Este o nedreptate care se face celor pedepsiți și un cinism din partea celor ce pedepsesc. Căci

I. G. Duca

prefecții subalterni au lucrat conform ordinelor de sus. *Hărțuiți în ordinele și contra-ordinele intenționat încurcate, și în atmosfera de complicitate guvernamentală, prefecții n'au putut face mai mult de cât au făcut. A îi se aplica acum pedepse, (tocmai de către acei care sunt adevărații vinovați), înseamnă a îi făcuți țapi ispășitori (afară de cazul când îi se vor da compensații secrete)*

E timpul să se înceteze cu ipocriziile. Toată lumea cunoaște adevărul, și nu se mai lasă înșelată de manoperele mai mult sau mai puțin abile.

Calitățile primului ministru englez

D. Stanley Baldwin, primu ministru al Angliei, nu este numai un om politic cu autoritate, ci și... un soț model.

La o recentă serbare de binefacere din Londra, doamna Baldwin a declarat cu mult duh:

— „Nu-i alt om pe lume, ca primul ministru, care să încarneze pacea în public ca și în viața particulară. El nici macar nu s'a certat vre-odată cu nevastă-sa. Și totuși doamnele vor recunoaște, împreună cu mine, că femeile — de câte ori se amestecă la ceva—știu să-și pue barbatul la grea încercare“.

IN LUMEA DIPLOMATICĂ

Noul ministru al Cehoslovaciei la Madrid, d. Vlastimir Kybal, mergînd că prezinte regelui Spaniei scrisorile de acreditare

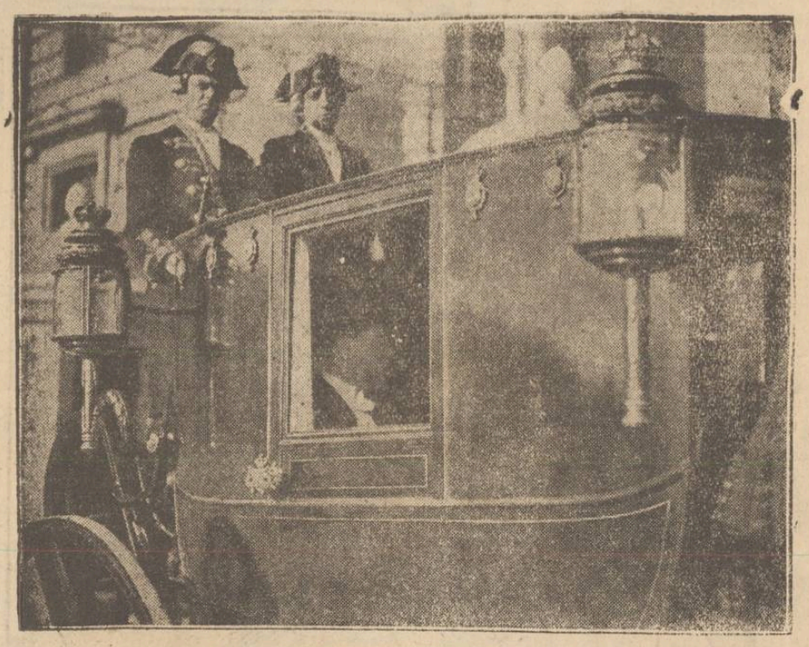

Din toată lumea

Un Matusalem.—Un medic din Manchester (Anglia) a descoperit pe un bătrân norvegian în vrâstă excepțional de înaintată. S'a stabilit cu probe serioase că norvegianul a împlinit 149 ani. El s'a însurat pentru întâia oară la vrâsta de 111 ani. Rămânând văduv, a vrut să se însoare a doua oară când avea 132 ani, dar de data aceasta „aleasa inimei lui“ a refuzat să-l iee, pe motiv că... nu-i tocmai tânăr!

*

Nebunia vitezei.— In Anglia se construește un automobil cu două motoare a câte 1000 cai putere, și care va alerga cu viteza constantă de 400 km. pe oră. Adica, în timp de o secundă (până numeri „una“ (automobilul va parcurge vre o 70 metri! E ceva extraordinar.

Mașina aceasta fantastică va fi condusă de faimosul șofer Malcolm Campbell, care va avea toate șansele... să-și rupă gâtul.

*

O coroană regală.— Coroana regelui August II al Poloniei fusese de multă vreme rătăcită și nu se mai știia unde se află. Se anunță acum că, în timpul unor reparații la muzeul istoric din Drezda (Germania) s'a dat peste coroana regelui polonez. Coroana conține aproape 2 kg. aur curat și în plus, are o imensă valoare istorică și artistică.

*

S'au făcut multe masline.—Din Madrid se anunță că recolta de masline în Spania va fi, anul acesta, excepțional de bogată, așa cum nu s'a mai pomenit vre-odată. Se socotește că se vor fabrica 600 milioane litri de undelemn.

Este deci șansă a se ieftini considerabil maslinile și undelemnul... dar nu și în România unde toate se scumpesc mereu.

*

Pompe cu gaze pentru incendii.—Până în prezent în toată lumea se întrebuințau la incendii numai pompe cu apă. Iată însă că în Anglia se experimentează acum un alt sistem de pompe. Acestea nu se servesc de apă, ci de gazurile care nu întrețin arderea ca de pildă bioxidul de carbon, bioxidul de sulf, etc. La locul incendiului, pompierii, în locul sacalei, aduc un cazan-generator de aceste gazuri. Noul sistem al pompelor cu gaz au avantajul îndoit că înăbușă focul repede și nu deteriorează mult pereții și mobila caselor. In schimb întrebuințarea lor este costisitoare și întrucâtva periculoasă, fiindcă gazurile utilizate sânt otrăvitoare.

„OPINIA“

LITERARA ȘI ARTISTICA

Revista ilustrată

Se spune că numai copiilor le plac pozele. De fapt însă și oamenii maturi se pasionează după fotografiile, care le excită interesul și curiositatea. In epoca noastră mai ales, când publicul citește cu vitesă, o gazetă ilustrată își poate menține ușor un succes recunoscut. Căci un clișeu reprezintă pentru cititori avantajul practic de a-i suplini un articol încărcat sau un reportaj de câteva coloane. In plus, pe lângă economia timpului, cititorul își satisface privirile, observând figura unui personagiu important sau admirând vederea locurilor, pe unde el se plimbă doar cu visurile.

Iașul n'avea până de curând un asemenea magazin de imagini și informații. Ziarul tânăr *„Noutatea Ilustrată“* a umplut deplin această lacună regională a gustului contimporan. Și cititorii trebuie să-i fie recunoscători.

FAPTE

Răspândirea cărților

In alte țări, ca și la noi, se

(Continuarea în pag. IV-a)

(6) **Spre mânăstiri în zi de toamnă...**

La Mânăstirea Neamțu

Librăria—Bolnița-Biserica sf. Ioan cu gropnița de oseminte

de *Pr. N. Hodoroabă*

Intr'o casă acoperită cu șindrilă la câți pași numai de aghiazmator, se află instalată librăria mânăstirii. E modestă, ca o librărie dintr'un târgușor.

In rafturi cărți din editura proprie, articole de papetărie, icoane, crucl, etc. Un călugăr tânăr stă la tejghea și citește: „Urmarea lui Hristos“.

— Cuvioase—îi zic eu, —ai putința să te cultivi aici.

— Da, cinstite părinte, în timpul liber eu citesc, nu stau degeaba...

— Bine faci. Această hrană are să'ți folosească în viață...

Cumpăr niște iconițe și merg apoi cu părintele Daniil la „Bolnița“, unde-i spitalul și azilul de bătrâni. Is internați 10 călugări bătrâni și infirmi. La ora 6 ts culcați cu toții. O gazorniță mică răspândește în odaie o lumină slabă. Când am intrat, au simțit și s'au sculat de au șezut cu toții în picioare, ca niște soldați bine disciplinați, fiecare lângă patul său. Mă dau cu ei în vorbă, dar trebuie să le strig tare la ureche ca s'audă. Unul îmi spune că are 86 de ani și că-i de loc din Belcești-Iași. E orb de acum 10 ani. Cu bățul achipuind tot poate pâși. La capul patului au cruci, icoane și metanii în părete. Câțiva se închină înainte în șoaptă și fac crucea de nădejde... In odaie e cald. Soba e la colț și un cuvios stă lipit cu șalele de ea...

*

Trec prin centura chiliilor spre răsărit la biserica sf. Ion de la cimitir. E începută de starețul Dometian la 1834 și terminată de zidit la 1835 de starețul Neonil. Ușa de la intrarea în subsolul bisericii, în gropniță, e de sârmă deasă—un ciur curat—așa că aierul și lumina pot pătrunde înlăuntru. Deasupra citesc inscripția:

„Arhimandritul Kiriac Nicolau au restaurat Gropnița cu cheltuiala sa, în zilele și prin stăruința P. Cuv. Arhim. Veniamin Nițescu, starețul sf. mânăstiri Neamțu—Secu și prin îndemnul P. Sf. Arhireu Narcis Crețulescu și osteneala Ierom. Gherasim Stamate și monahul Varahil Gheorghiu, 1901 Mai 10“.

Cobor treptele ca printr'o catacombă. Privesc isprava moșii... Aspectul e înfiorător... Un imens mormânt. Un muzeu de oseminte... Să aibă 30 metri lungime.

E dreptunghiular. Sus, ferestre mici. Pe lângă zid, dejur împrejur, rafturi de sticlă, pline cu căpățini de mort. Ca niște dovlegi uscați așa stau unele lângă altele... Galantarele lugubre au câte două rafturi și cu trei trepte în zid, fac 5 rafturi cu tidve goale și lustruite... In par-

(Continuarea în pag. IV-a)

VIAȚA IN AMERICA

— Foloasele și relele mașinismului —

Europenii încep să cerceteze cu multă curiozitate aspectele pe care le oferă Lumea Nouă. Căci în America, unde totul se face în proporții uriașe, se poate observa mai bine încotro se îndreaptă omenirea, ce viitor așteaptă pe urmașii noștri.

Mai întâiu, în Statele-Unite vedem *triumful mașinismului*. Faptul acesta a făcut posibile salariile mari, scăderea orelor de lucru, a liberat lucrătorul de multe munci ingrate. Grație mașinilor, omul de jos se bucură astăzi de un timp liber la care înaintașii lui nici nu visaseră; el trăește împreună cu familia pe un picior care li s'ar fi părut princiar. Acest timp liber și această prosperitate, devin mijloace de a căpăta cultură, de a ridica nivelul vieții.

Mai repezi și mai puțin costisitoare, călătoriile nu mai sunt un privilegiu al celor bogați. S'a dus vremea când majoritatea oamenilor trebuiau să trăiască și să moară fără a se deslipi de locul nașterii. Astăzi chiar săracii se deplasează, cu ajutorul automobilului. Spiritul se hrănește cu impresii din afară, orizontul se lărgește.

Mașinismul, subt forma transporturilor moderne, procură unui număr din ce în ce mai mare de oameni, o educație serioasă.

Nicăeri acest progres nu-i mai simțitor ca în America.

Mașinismului i se adaugă desvoltarea extraordinară a tipografiei, care răspândește în proporții colosale, informațiile și ideile. Capodoperele artei sunt puse la îndemâna tuturor prin procedee de reproducere

(Continuarea în pag. IV-a)

Sub Hotel Palace IN LOCUL foastei Cofetării Princiar se va deschide

în curând **Marele Cafeu şi Cofetărie „PALACE“**

unde se vor desface exclusiv toate produsele cunoscutei CASE RIEGLER din BUCUREŞTI

„METEOR“

GRAND PRIX

RIGA.

CEI MAI ELEGANŢI
CEI MAI DURABILI
VERITABILI RUSEŞTI

PAR CENTIBUS

La ferma BADAREU

s'au pus în vânzare

vinuri superioare

CU PREŢ REDUS

Tribunalul Jud. Iaşi secţia III-a
Publicaţie de Vânzare
No. 8787 din 26 Noembrie 1927

D na Elisabeta Constantinescu cu autorizaţia soţului ei Gh. Constantinescu prin petiţia înreg. la No. 38463 | 927, a cerut Trib. Iaşi s. III-a, să autorize Corpul de Portărei să facă din nou formele de vânzare prin licitaţie publică în conformitate cu sentinţa civilă a Trib Iaşi s. III-a No. 339 | 923 a imobilelor rămase pe urma def. Sofronie Bucur, compuse din un loc de arătură în întindere de 2 ha. 44 c. arii în şesul la 7 oameni megieşit la nord-vest cu Gacila, la apus cu Ungureanu, la miază-zi cu drumul satului şi drumul 7 oameni, 35 arii 80 c. ari loc de casă în vatra satului Holboca, megieşit la miază-noapte cu Ciobanu, la răsărit cu Bulea, la miază-zi cu V. Mocanu şi la apus cu Barbu. 1 ha. 7 arii 90 c. arii situat în Com. Holboca, imaş în devălmăşie. O casă situată în Şoseaua Socola Com. Bucium Jud. Iaşi şi o casă cu cu pivniţă de piatră şi cu loc de întindere de 89 arii 50 c. arii situat în Com. Bucium satul Pietrăria Jud. Iaşi, migieşit la miază-zi cu Bulea, la apus cu Pietrăria, la miază-noapte cu Bulea şi la răsărit cu D. Ungureanu evaluate de expert la suma de 216.000 lei şi pentru eşire din indiviziune cu Anton Bucur domic. în Iaşi str. Sărăriei No. 29, Aftimia N. Bucur dom. în Com. Bucium personal şi în calitate de tutrice a minorilor sale fice; Ioan Bucur dom. Iaşi str. Socola; Maria V. Cristea cu autorizaţia soţului ei V. Cristea dom. Iaşi str. Iaşi Trei Calici No. 1; Maria şi Neculai a Mocancei fostă Creţu domic. Huşi strada Pleşa No. 7.

Tribunalul admiţând cererea prin Jurnalul No. 7816 | 927, a autorizat Corpul de Portărei Iaşi să facă formele de vânzare prin licit. publică a imobilelor arătate mai sus şi descris mai pe larg în rapoartele de expertiză aflate la dosarul cauzei No. 437.

Se încunoştiinţează că vânzarea şi adjudecarea acestor imobile va avea loc în pretorul Trib. Iaşi s. III-a în ziua de 9 Februarie 1928, ora 12 amează începându-se licitaţia publică de la suma de 57.000 lei pentru locul de arătură de 2 ha. 44 c. ari în şesul 7 oameni, 35 arii 80 c. arii loc de casă în vatra satului Holboca şi 1 ha. 7 arii 90 c. arii imaş în devălmăşie, dela 80.000 lei pentru casa situată în Şoseaua Socola Com. Bucium şi dela 78.000 lei pentru o casă cu pivniţă de piatră şi carieră de piatră şi nisip în întindere de 89 arii 50 c. arii, situat în satul Petrăria Com. Bucium; sau în total p. toate imobilele de la suma de 215.000 lei.

Dos. No. 437 | 1924

Preşedinte, M. Eşianu
Portărel, Stănescu

Tribunalul Jud. Iaşi secţia III-a
Publicaţie de vânzare
No. 9182 din 10 Decembrie 1927

Se încunoştiinţează că Trib. Iaşi S. III-a în urma raportului D-lui Jude Sindic No. 5154 | 1927 a autorizat a se scoate din nou în vânzare prin licitaţie publică în condiţiunile Jurnalului anterior, prin mijlocirea Corpului de Portărei Iaşi, averea firmei falite S. Şmilovici & O. B. Iţicovici din Iaşi, compusă dintr'un portofoliu evaluat la suma de 130.373 lei.

Vânzarea şi adjudecarea acestui portofoliu va avea loc în ziua de 20 Decembrie 1927, ora 2 p. m. în camera Sindicatului, începându-se licitaţia publică de la suma evaluării cu facultatea D-lui Jude Sindic de a o începe şi de la o sumă mai mică, sub rezerva omologărei Tribunalului, în camera D-lui Judecător Sindic al Trib. Iaşi s. III-a.

Dosar No. 12 | 927

Preşedinte, M. Eşianu
Portărel, V. Stănescu

I. Marcovici
AVOCAT
BIROU DE NOTARIAT
strada Socolei 65
IAŞI

Nicolae Lateş
AVOCAT
Strada Ştefan cel Mare 13
Consult. 10-12 a.m. şi 6-7½ p.m.

Doctor A. Dascăl
BOLI de COPII şi INTERNE
VENERICE şi SIFILIS
Tratamentul radical al Blenoragiei acute şi cronice. Injecţiile intravenoase cu Neosalvarsan
Consult. şi tratament:
10—12 a. m. şi 2—8 seara
Iaşi, str. Cuza Vodă 42
(casele Cristofor)
vis-a-vis de Camera de Comerţ

DOCTOR
HERMANN MORGENSTERN
Specialist din Viena
pentru
BOLI INTERNE ŞI VENERICE
Tratament modern al bolilor
de Inimă, Plămâni şi Stomac
Injecţii cu *Insulin* contra *Diabetului* (zahar)
RAZE ULTRAVIOLETE
BAI DE LUMINA
s'a mutat în strada **Cuza Vodă 6** colţ **Sărăriei**
(Deasupra Farmacia Jelea)
Consult. 8-1 a. m. şi 3-8 p. m

DOCTOR
Tr. Mihailescu
asistent universitar
chirurg secundar gynecolog la spit. Maternitatea
BOLI DE FEMEI, GENITO-URINARE-SIFILIS
Str. Lăpuşneanu No. 18, etaj
Telefon No. 16
Consult. 1—3

DENTISTUL
Fr. Grünberg
cu Institutul dentar, în
Strada Cuza Vodă No. 1
(vis-a-vis de Farmacia Jelea Halta Sărărie)
Execută toate lucrările de chirurgie şi proteză dentară după ultimele cerinţi ale ştiinţei.
Preţuri modeste
Consult. 9—1 şi 2 jum.—7

DOCTOR IN MEDICINA
M. WECHSLER
Specializat în Franţa în
ARTA DENTARĂ
Boli de gură şi de dinţi
Consult. 9-12 şi 2-7 p. m.
IAŞI, Str. Ştefan cel Mare 13
Casele Leon Mayer

Tribunalul Jud. Iaşi S-ţia III-a
PUBLICAŢIE DE VÂNZARE
No. 9179 din 10 Decembrie 1927

Se încunoştiinţează că Trib. Iaşi s. III-a în urma raportului D-lui Jude Sindic No. 5153 | 1927, a autorizat a se scoate din nou în vânzare prin licitaţie prin mijlocirea Corpului de Portărei Iaşi, portofoliul falitului Aron Bercovici din Iaşi, evaluat de expert la suma de 773.011 lei.

Vânzarea şi adjudecarea acestui portofoliu va avea loc în ziua de 20 Decembrie 1927 ora 3 p. m. în camera Judecătorului Sindic a Trib. Iaşi s. III-a, începându-se licitaţia publică de la suma evaluată de expert, cu facultatea D-lui Jude Sindic de a o începe şi de la o sumă mai mică, sub rezerva omologărei Tribunalului.

Dos. No. 17 | 927

Preşedinte, M. Eşianu
Portărel, V. Stănescu

STUDENŢI prepară elevi de ambe secţii (real şi modern) la toate obiectele, în condiţiunile cele mai avantajoase.
A se adresa la ziar.

DATINELE DE CRĂCIUN

Duminică 18 Decembrie, în sala Ateneului Popular Tătăraşi, va avea loc premierea Datinelor de Crăciun. S'a făcut apel la toate şcolile din oraş şi judeţ pentru a trimite echipe de copii bine pregătiţi în cunoaşterea Datinelor. De asemeni s'a făcut apel la toţi oamenii de bine şi toate instituţiile din Iaşi de a dărui bani peutru întemeerea unui fond din care să se ofere premiile.

Sunt călduros rugate toate persoanele cari au primit apelul, să ajute această operă culturală.

*

Vineri 23 Decembrie, ora 8 seara fix, se vor reprezenta în sala Teatrului Naţional Iaşi, obicinuitele Datini de Crăciun, pentru care s'au şi pus bilete în vânzare la Agenţia Braşcu. Publicul eşean este rugat să binevoiască a-şi procura din timp bilete, pentru a se evita nemulţumirile ce s'au produs anul trecut cu specula biletelor la uşa teatrului şi îmbulzelii din cale afară de păgubitoare.

Avem toată încrederea că şi anul acesta, ca şi în toţi anii şi publicul eşean va şti să ajute cu obolul său, această unică reprezentaţie cu un scop aşa de frumos.

Se va interveni la Prefectura de Poliţie şi Serviciul Sanitar de a se învoi şi elevii de şcoli să ia parte la această reprezentaţie.

Datinele de Crăciun vor fi reprezentate şi în alte oraşe ale Moldovei şi Basarabiei, pentru a duce peste tot locul iubirea de tot ce ne-a rămas scump de la strămoşii noştri.

Baie distrusă de foc

Bacău— Din Palanca ni se relatează că un incendiu a distrus baia comunală.

Focul a luat naştere de la cuptorul băii.

— Tot Iaşul, dornic de un spectacol amuzant, şi-a dat azi întâlnire la Cinema Sidoli unde rulează celebra opereta „NOI, SUNTEM FETELE REGIMENTULUI“, jucată în străvechiul oraş Dunărea Viena, oraşul cântecelor, acompaniată de Jazband, fanfară şi orchestră mărită.

ORI CE BARBAT „BINE“ SE RADE NUMAI CU FAVORITA
LAMA DE LUX
PIERRE
INTRODUSĂ IN TOATĂ LUMEA CEA MAI FINĂ AVAND ALIAGIU DE ARGINT

DE VANZARE la Isidor Margulies str. Ştefan cel Mare 27, trei casete solide marca renumită „Wertheim“, construcţie specială pentru bănci sau pentru conservare de valori. — Deasemenea un docar vienez foarte elegant, cu poclit pentru 2 cai. A sosit un transport de antracit.

DE INCHIRIAT un local mare pentru atelier de tâmplărie sau orice industrie. A se adresa şos. Arcu 15.

Romania
Corpul Portărelilor Trib. Iaşi
PUBLICAŢIUNE No. 206
Anul 1927 luna Decemb. 10 zile

Se publică spre cunoştinţa generală că conform adresei Jud. Ocol I Urban Iaşi No. 20915 | 1927 se va vinde prin licitaţie publică în ziua de 23 Decembrie 1927, ora 10 a. m. averea mobilă sequestrată cu procesul verbal No. 1121 | 927, dela Vasile I. Miron la pretenţia Lupu Ornştein avere compusă din: aproximativ 2000 litri vin alb în trei butoaie şi restul într'un butoi cu vin roş recolta anului 927.

Vânzarea se va face în Com. Bosia, satul Mânzăteşti, Jud. Iaşi domiciliul debitorului pe bani gata şi în asistenţa notarului respectiv.

Şef Portărel, Indescifrabil
Secretar, Munteanu

Guvernul exprimă regrete

către populaţia evreiască din Iaşi

D. Moritz Wachtel Preşedintele Uniunei Evreilor Români, Secţia Iaşi a primit adresa No. 25979 din 14 Decembrie 1927, a Prefecturei Judeţului Iaşi, cu următorul conţinut:

„In conformitate cu însărcinarea ce am primit, am onoare „a vă ruga să bine-voiţi a arăta „populaţiei evreeşti din oraş, „regretul guvernului pentru neo„rânduelile cari au provocat „stricăciuni la sinagoga din quar„tierul Păcurari.

„Vă rugăm totodată a da în „numele nostru asigurarea, că „s'au luat măsurile de nevoie „pentru ca asemenea fapte să „nu se mai poată repeta“.

Prefect Jud. Iaşi
(ss) *C. Marinciu*

Pyramidon tablete
se găseşte acum în toate farmaciile în
Pachete mici
(pungulişe a trei tablete)
Deasemenea se găseşte, ca până acum, în pachete de 10 şi 20 tablete.

Alte hotărâri

în chestia apei

Comisiunea apelor s'a întrunit aseară din nou în localul Primăriei.

S'a continuat discuţiunea cu privire la măsurile ce trebuiesc luate de urgenţă cu privire la risipa inutilă a apei de Timişeşti, cât şi la luarea din timp a măsurilor impuse de Regulamentul de Higienă pentru prevenirea epidemiei de febră tifoidă.

In primul rând, s'a decis a se comanda piesele defecte ale contorilor districtuali, pentru a se putea controla cu preciziune cantitatea de apă venită în rezervor şi perderile de pe reţeaua din oraş.

In al doilea rând, comisiunea aproape în plenul ei şi cu unanimitatea celor prezenţi, a dispus desfiinţarea a 60 de cişmele publice, cari au ţeava de fer, deci impropii la rezistenţa, apoi sânt aşezate prea des şi absolut nehigienice, înlesnind astfel infiltrarea în conductă a bacililor de febră tifoidă.

Comisiunea se va deplasa în plenul ei şi va verifica şi la faţa locului situaţia acestor cişmele.

Biserică jefuită

Alaltăeri seară mai mulţi răufăcători au pătruns prin spargerea uşei, în biserica din Rediul Aldei-Iaşi.

Hoţii au furat cutia milei, în care se găseau câteva sute de lei, precum şi alte obiecte din biserică.

Se fac cercetări.

NOI CERERI
DE DECLARARE IN FALIMENT

In faţa Tribunalului secţia 3, se vor judeca în zilele ce vin, următoarele cereri de declarare în faliment. Fraţii Goldenberg ceruţi de Iancu Froim, C. D. Marcoci ceruţi de Ebercorn şi Lupu, C. Magdes ceruţi de Tauberg, C. Gherasim şi Gh. Barsan ceruţi de Critico, S. Marcovici cerut de A. Wexler, St. Leibovici şi V. Grecu cerut de Coter, Lupu Zilberman cerut de Rozenblum, I. Gropea cerut de Negreanu, I. Ştefănescu cerut de Pepege şi Ollvenbaum cerut de Abtug.

Comerciantul Lupu Feldman a cerut să i se acorde un moratoriu.

---

x D. Stan Emanuel, director în Siguranţa Generală, a părăsit aseară Iaşul, ducând raportul de anchetă asupra dezordinilor antisemite din localitate.

Moartea groznică

a unei pelagroase

Bârlad 15. — Femeia Lisaveta Miclea, din com. Corodeşti, era suferindă de mai multă vreme de pelagră.

In noaptea de 13—14 curent, probabil în urma unui acces, a eşit afară din casă, în curte. Ne mai având putere să se înapoeze în casă, a căzut jos.

A doua zi, a fost găsită de locuitori, cu mâinele mâncate până în coaste, umărul drept, pelea de pe cap şi picioarele.

Se crede că a fost mâncată de lupi sau de câini.

Ea era în vârstă de 70 ani.

SANDU

INFORMAŢII

x Şi fraudele de la Monitorul Oficial, tot cetăţenii trebue să le acopere.

In vederea acestora s'a urcat cu aproximativ 50 la sută tariful la publicaţiile Monitorului Oficial—iar publicaţiile de pierderi de acte de la 40 lei s'au urcat la 100 lei.

x *De la averescani*—E probabil că d. Pogonatu va fi ales preşedinte al comitetului de direcţie averescan din localitate, —adică restituţia integrală a unei situaţii care a mai fost, relaţiile între d-nii Petrovici şi Pogonatu fiind azi din cele mai bune.

x In şedinţa de Vineri 16 c. oarele 9 seara a partidului Naţional-Ţărănesc, sectorul Tătăraşi, va vorbi d-nul *Aniba Ciurea.*

x Eri a avut loc la Sfatul Negustoresc, adunarea creditorilor comercianţilor Milu Otoi şi Rozentzweig, proprietarii magazinului la „Moara de aur“, care a fost distrus de incendiu.

S-a convenit ca creditorii să fie geapăgubiţi în parte de familie şi de asigurare—şi a li se acorda negustorilor noi credite pentru a-şi putea redeschide magazinul.

x Comerciantul Samoil Marcovici din str. Capela Armeană, a reclamat poliţiei că din faţa prăvăliei i s'a furat o lădiţă cu bomboane în valoare de 1200 lei.

Incepându-se cercetări, s'a găsit lădiţa cu bomboane la un ucenic dela d. M. Goldştein din piaţa Halei.

x *Pentru direcţia Teatrului Naţional.*— In unele seri sala teatrului nostru nu este bine încălzită. Mai ales în timpul spectacolului, când se ridică cortina, se produce curent în sală, ceiace face pe multe femei să-şi pue blana sau paltonul.

Direcţia ar trebui să ia măsuri în această direcţie.

x Atragem atenţia Primăriei că în str. Trei Erarchi se află o cişmea—probabil defectă—care curge incontinuu de 8 zile în orele când se dă drumul apei, făcând astfel pe lângă o risipă extraordinară de apă, dar şi o mocirlă că nu poţi trece pe acolo.

x *Accidente.*— Trăsura No. 47 pe când trecea pe str. Păcurari, a dat peste femeia Maria Cojocaru din Soroca, lovind'o la cap.

— Un docar a dat pe str. Stefan cel Mare, peste femeia Catinca Popescu din str. Nicolina 14.

x *Un local de şcoală insalubru.* — Medicul primar al judeţului d. dr. Vasiliu a făcut o adresă Inspectoratului şcolar Iaşi, prin care roagă să se desfiinţeze şcoala din Mogoşesti sau să se închirieze alt local pentru şcoală. Aceasta, întrucât actualul local este cu totul insalubru, neîncăpător, cu ferestre mici şi cu pământ pe jos.

x Deşi cetăţenii plătesc anual pentru ridicarea gunoiului, primăria nu obişnueşte să trimeată căruţele în acest scop. In consecinţă locuitorii depun gunoiul în stradă şi-i dau foc. Vecinii sânt nevoiţi să înghită fumul gros şi vătămător, fiind şi expuşi la pericolul ce-l prezintă scânteile care zboară prin aer jur împrejur.

Edilii noştri n'au nimic de spus?

ULTIMA ORA

CONSFĂTUIRE LA BANCA NAȚIONALĂ

CE CER BANCHERII

PENTRU SPORIREA CREDITULUI

Bucureşti 15.— La Banca Naţională a avut loc eri o consfătuire a bancherilor.

S'a adus la cunoştinţa celor prezenţi că se vor pune noi credite la dispoziţia comerţului şi agriculturii şi că Banca Naţională va spori scontul.

D. Ion Lapedatu, fost ministru de finanţe, vorbind despre Băncile din Ardeal, a spus că nu este o criză de credit, ci mai cu seamă o criză de consum şi de producţie. Din cauza acestei crize de consum, toate întreprinderile lâncezesc.

Banoherii au cerut : stabilizarea monedei ; Banca Naţională să aibă suficiente disponibilităţi de credit; să se stabilească norme raţionale şi drepte pentru repartiţia creditelor la bănci ; Banca Naţională să creeze un fond pentru garantarea împrumuturilor pe termene scurte ; reducerea impozitelor.

O septuagenară asasină

Bucureşti 15.—In comuna Colentina Andronachi spălătoreasa Zoe Reveica în etate de 70 ani locuia în casă cu fiul ei şi cu concubina acestuia. Din concubinaj rezultase un prunc care avea 6 săptămâni.

Bătrâna, care privea cu ochi răi viaţa dezordonată a fiului, a ucis copilaşul turnându-i pe gât sodă caustică.

Bătrâna criminală a fost arestată.

Un nou sbor a lui Lindbergh

Washington-Mexic

Sansfiliştii au putut prinde eri ştirea despre un nou zbor executat în excelente condiţii, de „regele aerului „Chares Lindbergh.

Aviatorul american a executat un raid de la Washington la Mexic, adică peste 3000 km.

Distanţa ar fi cam cât de la Petersburg la Lisabona. Raidul a fost executat fără escală.

Deşi timpul nu era prielnic şi avionul a avut a întâmpina multe neajunsuri atmosmerice, totuşi raidul a fost executat în condiţii admirabile.

Mii de oameni au aşteptat pe îndrăznetul aviator, la sosirea lui în Mexic, făcându-i o primire din cele mai entuziaste.

Luptele din China

Londra 15.— Trupele naţionaliste au ocupat Canton, izgonind pe comunişti. Au căzut aproape 4000 morţi şi răniţi de ambele părţi.

S'a zădărnicit încercarea unui vapor japonez de a debarca 1500 comunişti.

Funcţionară arestată

Bucureşti 15.—O funcţionară de la serviciul de cartare a postei centrale, obişnuia să distrugă scrisorile, căutând înăuntru parale. Fiind surprinsă, ea a fost arestată.

Iarăşi sancţiunile

contra devastatorilor

Sancţiunile autorităţii universitare

Bucureşti 15 — Eri la prânz d. dr. Angelescu, ministrul instrucţiei a convocat pe toţi decanii facultăţilor din Capitală.

Au participat d-nii Riegler, Sabba Ştefănescu, Deleanu, Ianu, Bălăcescu, preot Mihălcescu precum şi d. Burileanu director general al învăţământului superior.

Ministrul a comunicat măsurile luate de guvern pentru stabilirea răspunderilor şi a rugat pe decani să aducă cu o severitate drastică hotărârile la îndeplinire.

Studenţii funcţiari dovediţi că au participat la dezordini vor fi destituiţi.

Decanii au declarat că vor aplica cu stricteţă pedepsele cele mai aspre la toţi cei vinovaţi. Constatându-se că studenţii din anul I stau totdeauna în fruntea provocărilor, se vor cerceta cauzele şi persoanele care-i îndeamnă. Vor fi anchetaţi şi supraveghiaţi şi fruntaşii mişcării studenţeşti.

Trimişi în judecată pentru devastări

Au fost daţi în judecată pentru devastare şi jaf studenţii I. Lăzărescu de la ştiinţe, Dumitrescu V. Ion de la Politechnică P. Licovschi ştiinţe, Gh. Stoicescu drept, Brădescu Vily teologie, Marinescu Emil drept C. Fundescu Academia Comercială D. Miclescu litere, P. Pani teologie.

Studenţii Constantinescu Gh. de la chimia industrială şi Paveliu Gh. au fost daţi în judecată pentru ultraj.

Aceste procese vor fi judecate după vacanţa Crăciunului şi anume : cei pentru devastare la s. II consiliul de război Bucureşti. Iar cei pentru ultraj la secţia I.

S'a terminat instrucţia şi pentru cei care au demonstrat la 10 Decembrie, precum şi pentru cei care au lovit pe stradă pe doi italieni.

Acuzaţia va fi susţinută de d. lt. col. Carapanceă şi maior Holtin anu.

Studenţii cer darea în judecata a tuturor congresiştilor

Uniunea studenţilor a dat aseară un cnmunicat în care arată că pentru prestigiul studenţimei române, se desolidarizează ae studenţii care au comis furturi. Uniunea protestează însă împotriva criteriului injust de dare in judecată a studenţilor.

Uniunea cere darea în judecată a tuturor celor 5000 studenţi congresişti în frunte cu membrii consiliului general.

Comunicatul mai adaugă că cei 500.000 de studenţi români nu admit ţapi ispăşitori, ci cer pedepsirea tuturor instigatorilor şi provocatorilor studenţilor şi pretind să se caute vinovaţii în afară rândurilor studenţimii.

In fine, uniunea îndeamnă pe studenţi să păstreze calmul şi ordinea.

Funcţionari destituiţi

Ministerul instrucţiei a destituit eri pe 7 studenţi funcţionari care au participat la dezordini. Aceştia îşi înaintaseră demisiile. Ministerul însă le-a respins demisia şi i-a destituit.

Un senzaţional conflict constituţional

în Statele-Unite

Paris 15. — „United Press" anunţă izbucnirea unui conflict unic în felul său în viaţa constituţională a Americei, izbucnit între d. Johnson, guvernatorul statului Oklahoma şi parlamentul acelui stat.

Guvernatorul a considerat drept anticonstituţională actuala sesiune a parlamentului.

Atunci parlamentul a anunţat o procedură de destituire a guvernatorului pentru incapacitate şi nereguli, aducîndu-i tot odată grave acuzaţiuni în cinstea personală.

Guvernatorul a hotărît atunci să împiedice şedinţele parlamentului, ocupînd toate intrările cu trupe de cavalerie. Companii de mitraliere stau gata să intervie în caz de dezordine. Atrupamentele pe străzi sunt strict interzise.

CONFIRMAREA ARESTARII

asasinilor din strada Rosetti

Bucureşti 15.— Asasinii din strada Rosetti au fost aduşi eri în faţa tribunalului pentru confirmarea mandatului de arestare.

Sosiseră la palat numeroşi cetăţeni curioşi.

S'a luat un scurt interogator lui Bungărzan şi Lăcustă, care au povestit cum au comis crima. Augustina Melcher a declarat că la început n'a ştiut de crima comisă de amicii ei. Criminalii n'aveau avocaţi. Tribunalul a confirmat mandatele, iar cei trei au fost retrimişi la Văcăreşti.

SPORIREA SALARIILOR

... în Germania

Berlin 15.— Reichstagul a adoptat în a treia citire proectul de lege prin care se sporesc salariile funcţionarilor.

Isprava unui picher

din gara Ciurea

Autorităţile ceferiste locale au primit zilele trecute o senzaţională reclamaţie.

Iată despre ce este vorba:

D. Ştiubei care procura de mai multă vreme lemne pentru C. F. R. — a observat că picherul Grigore Baltoc dela Ciurea, lucra fără a fi controlat de nimeni şi îşi însuşia astfel însemnate sume de bani şi cantităţi de material.

Autorităţile C.F.R. au delegat pe d. inspector Lepadatu, care a constatat autenticitatea celor reclamate.

In adevăr picherul Baltoc şi-a însuşit o sumă de bani pe care trebuia s'o plătească lucrătorilor din gară.

Dar picherul Baltoc şi-a făcut casă la Iaşi tot din materialul C. F. R-ului.

Mai mult încă, Baltoc a dat şi altor persoane importante cantităţi de material care aparţineau Statului.

S'a ordonat o anchetă.

C. E. D.

şi-a închis sesiunea

Viena 15.— Comisiunea europeană a Dunării şi-a terminat lucrările din a 19-a sesiune, care a fost prezidată de delegatul român Contescu.

S'a aprobat proectul Bulgariei de a construi un dig lângă Vidin pentru a evita inundaţiile.

S'a decis revizuirea taxelor de trecere prin porţile de fier.

S'a aprobat un credit de 80.000 franci elveţieni pentru instalarea unui cablu la porţile de fier.

Viitoarea sesiune a comisiunei va avea loc la 7 Iunie 1928.

Incă un „Mântuitor"

Tirana 15.—Parlamentul albanez a votat o lege prin care preşedintele Ahmed-Zogu capătă titlul de „mântuitorul naţiei".

x Consiliul de război a condamnat astăzi la 20 ani muncă silnică pe V. Bilac, la 10 ani pe At. Coslan şi la 3 ani pe Mironov Flor, care au asasinat pe moşierul Buhasevici din Storojinet.

„Ziarul „Le Temps"

apără guvernul român

Bucuresti 15.—Din Paris se transmtte rezumatul unui articol din marele ziar „Le Temps" unde se observă mâna d-lui ministru Diamandi, cu scopul de a scuza guvernul de orce răspundere în chestia tulburărilor antisimite.

„Le Temps" spune că deosebit de violenţele comise au fost unele incidente pe care anumite cercuri străine au voit să le exploateze contra guvernului român şi contra unităţii naţionale.

Ca de obiceiu în asemenea împrejurări drojdia străzii s'a amestecat în manifestaţii.

Guvernul romîn a dat probă de energie ; şi ca dovadă „Le temps" publică declaraţiile d-lui Duca din parlament, precum şi comunicatul guvernului.

Ziarul parisian adaogă că din punctul de vedere al interesului superior al Romîniei, antisemitismul ar fi o greşală gravă. Deaceia guvernul romîn şi toate partidele cu răspundere se desolidarizează de acţiunea izolată a cîtorva.

Campania unor personalităţi engleze cât şi atitudinea Ungariei implică pentru România datoria de a evita orce fapt care ar facilita acţiunea pentru revizuirea tratatelor.

Ziarul mai publică o declaraţie a senatului liberal Drăghicescu, care vorbeşte despre antisemitismul celor dela Budapesta.

INFORMAŢII

x D. general Ştefan Holban, fost până mai dăunăzi comandant al corpului II armată (iar acum pensionar), s'a înscris în partidul naţional-ţărănesc.

D. Sergiu Niţă şi-a retras candidatura de la alegerea parţială din Bălţi.

Prin urmare d. Mirto este ales.

x Hahamul Ide Hers Steimpler din Roman, a încetat din viaţă la vrâsta de 100 ani.

x Consiliul de război din Bucureşti a amânat iarăşi judecarea procesului fostului deputat Boris Ştefanov, din cauza lipsei martorilor.

x D. Constantin Ionescu, prof. titular la liceul internat din Iaşi a fost numit inspector în postul vacant, pentru şcoalele minoritare.

x D. prof. I. Coroi a fost numit preşedinte al comisiei de examinare pentru ocuparea catedrei de „Istoria doctrinelor economice" vacantă la facultatea de drept din Iaşi.

x D-nii generali Neculcea, comandantul Diviziei a 7-a, Florescu, comandantul Diviziei a 8-a şi Constantinov, comandantul Diviziei a 14-a se află de 3 zile în localitate. Toţi trei domn generali lucrează împreună cu d. general Zadic la propunerile de avansarea ofiţerilor din corpul patru pe anul viitor.

x Astăzi dimineaţă a fost arestat de poliţie studentul Buzoianu, care fusese internat în spital având o rană la o mână, în urma devastărilor din Păcurari.

La prânz studentul a fost înaintat Parchetului.

Tribunalul va examina astăzi mandatele de arestare emise contra celor 4 studenţi.

x Astăzi a apărut **„Noutatea Ilustrată"**, număr special de sărbători în zece pagini frumos ilustrate.

Halul laşului (pitorescul străzei Costache Negri cu numeroase clişeie) este descris în chip admirabil de d. Sandu Teleajen.

x Prefectura de judeţ a ordonat prefectului plăşei Codru, să facă o anchetă asupra celor semnalaţi în ziarul nostru de către d-ra Maria Mândru, învăţătoare din Holboca.

x D. P. Rusu a fost numit agent sanitar la cercul Cioropcani-Erbiceni.

x Astăzi dimineaţă, la Universitate, un student creştin a lovit pe colegii săi evrei Gârcineanu şi Kahane.

D. rector. Bogdan a intervenit imediat, impunând menţinerea ordinei.

x *Scarlatina.*—Pe ziua de ieri s'au declarat încă trei cazuri de scarlatină în oraş : unul în str. Sărărie şi două la Şcoala Ortodoxă din str. Lascar Catargi.

Numărul scarlatinoşilor internaţi în spitalul central de izolare a rămas tot 120.

ECOURI

— Dr. Sebastian Pineles, specializat în boli de copii şi sugaci, reîntorcându-se din Paris şi Viena, consultă în str. Gh. Mârzescu 16, între 2—4.

— Serata ce se organizează în folosul Orfelinatului din Gh. Mârzescu în seara de 31 Decembrie în vastele saloane a casei Daniel promite a fi grandioasă. Cotilion şi surprize aduse special din Paris.

Tribunalul Judeţului Iaşi s. III-a

PUBLICAŢIE DE VANZARE

No. 9271 din 13 Decembrie 1927

In urma raportului D-lui Jude Sindic al Trib. Iaşi, s. III-a No. 5186 | 1927, Trib. Iaşi s. III-a, a autorizat a se scoate din nou în vânzare prin licitaţie publică în condiţiunile Jurnalului anterior, prin mijlocirea Corpului de Portărei averea mobilă a falitei Banca Generală din Iaşi Soc. str. Ştefan cel Mare No. 52, rămasă nevândută, Portofoliul şi Autotractorul aflat la Dl. M. Negrutz str. Toma Cozma No. 16 evaluate de expert la suma de 140.000 lei.

Vânzarea şi adjudecarea acestei averi va avea loc în ziua de 17 Decembrie 1927, ora 1 p. m. la faţa locului din str. Ştefan cel Mare No. 52 a averei imobile, iar a portofoliului în cam ra Jude Sindic şi Autotractorul str. Toma Cozma No. 16, începându-se licitaţia publică de la suma evaluărei, cu facultatea D-lui Jude Sindic de a o începe şi dela o sumă mai mică şi cu bucata în cazul când nu se va găsi concurenţi pentru a o cumpăra în bloc sub rezerva omologărei Tribunalului.

Dosar No. 7 | 927

Preşedinte, M. Eşianu

Portărel, V. Stănescu

Tribunalul Jud. Iaşi secţia III-a

Publicaţie de Vânzare

No. 9248 din 12 Decemb. 1927

Se încunoştiinţează că Trib. Iaşi s. III-a, în urma raportului D-lui Jude Sindic No. 5156 | 927 a autorizat ca prin mijlocirea Corpului de Portărei Iaşi să se scoată din nou în vânzare prin licitaţie publică, averea imobilă a falitului Avram Burt din Ungheni, Jud. Iaşi, compusă dintr'un loc de casă în întindere de aproximativ 3000 m. p. împrejmuit cu gard de scânduri şi evaluat de expert la suma de 22.000 lei.

Vânzarea şi adjudecarea acestui teren în întindere de 3000 m. p. va avea loc în pretorul Trib. Iaşi s. III-a în ziua de 11 Ianuarie 1928, ora 12 amează, începându-se licitaţia publică de la suma de 22.000 lei evaluată de expert.

Dos. No. 30 | 926

Preşedinte, M. Eşianu

Portărel, V. Stănescu

România

Tribunalul Jud. Iaşi Secţia 3-a Comercială

Sub Preşedinţia D-lui M. Păcurariu Jude şedinţă

Dl. I. Pogonat Jude Instructor

Şedinţa din 13 Decemb. 1927

PROCES-VERBAL No. . ,

TRIBUNALUL

Pe baza Art. 695 şi următori din Cod. Com.

HOTAREŞTE

Declară în stare de **faliment** pe Leon Goldenberg comerciant din Iaşi str. Cuza Vodă No. 52.

Numeşte Sindic pe D-l Jude Sindic.

Ordonă aplicarea sigiliilor pe întreaga avere a falitului cu care se deleagă pe Dl. Jude Sindic.

Fixează provizoriu epoca încetărei plăţilor la 26 Martie 1926.

Stabileşte termenul de 2 Ianuarie 1928 până când creditorii sunt obligaţi să prezinte la secretariatul Sindicului declaraţiile de creanţele lor.

Fixează termenul de 13 Ianuarie 1928, orele 13, când se va proceda la încheerea procesului verbal de verificarea creanţelor.

Ordonă numitului falit ca până în termen de trei zile să prezinte bilanţul şi registrele sale comerciale.

Această sentinţă se va executa provizoriu.

Se vor îndeplini dispoziţiunile art. 709, 710 şi 943 din cod. com. şi conform art. 712 cod. comp. se va comunica câte o copie D-lui Prim Procuror şi D-lui Jude. Sindic al Tribunalului.

Cu drept de opoziţie şi apel înlăuntrul termenului prescris de art. 711 din cod. com.

Dată şi pronunţată în şedinţă publică azi 13 Decembrie 1927.

(ss) M. Păcurariu

(ss) I. N. Pogonat

Grefier (ss) Palade I.

Conformă (ss) N. Constantinescu

Conformă

Secretar, N. Boureanu-Bârliba

Studentul Bordeianu

condamnat în lipsă la 6 luni închisoare

Tribunalul secţia I a judecat astăzi apelul făcut de Parchet contra achitărei de către Judecătorie studentului I. Bordeianu, acuzat de ultraj cu prilejul devastărilor din Păcurari.

Printre martori a fost ascultat şi d. Colonel Florian.

Tribunalul compus din d-n i A. Vinkler şi Scheleti, iar procuror d. Misihănescu, l-a condamnat pe studentul Bordeianu în lipsă la şase luni închisoare.

Tribunalul a confirmat astăzi şi mandatul de arestare emis contra studentului Buzoianu.

DOCTORUL
R. DAMSKER
str. Ghica-Vodă No. 44–46
consultă zilnic :
MEDICINĂ INTERNA
Sifilis, Genito-Urinare
8—11 a. m. şi 3—7 p. m.

H. GHERNER
avocat
Birou de Notariat
str. Elena Doamna 26
colţ cu str. Anast. Panu
(casele Brumer)
Cons. 7½-9 a. m. şi 7-9 p. m.

ȘTIRI DIN ȚARĂ ȘI STRAINATATE

ASPECTE

(Continuarea din pag. I-a

tea catedralei din Reims. Se ertau germanilor și războiul submarin și toate ororile din teritoriile ocupate; devastarea bisericilor a adunat în contra lor sentimentele tuturor oamenilor civilizați.

Să-și amintească și devastatorii dela Oradea și cei dela Cluj, cei dela Târgul Ocna și cei din Păcurari, revolta civilizației împotriva germanilor.

Și să se întrebe, analizându-și faptele, cu cât sânt ei mai odioși decât trupele Kaizerului cari, în definitiv, puteau găsi o justificare în starea de război.

Să nu surprindă pe nimeni dacă ecoul faptelor din ultimele zile ar aduna în contra țării protestele lumii civilizate; să nu-și închipue d. Duca și agenții săi că presa străină „este pusă la cale". Protestele vor porni din aceeași sinceră compasiune care a ridicat Germaniei dreptul la milă, după bombardarea catedralei din Reims.

G. SPINA

„OPINIA"

literară și artistică

(Continuare din pag. I-a)

citește puțin. In schimb în alte țări există mijloace practice de a stimula gustul publicului; în numărul de ieri am arătat că coperta reușită a unui volum este un procedeu sigur de a atrage privirile cititorilor. Iată însă că în Germania s'a introdus de curând o altă metodă pentru lansarea cărților. Prin gări, prin restaurante și prin diferite localuri publice (teatru, cinematografe, băi,...) editorii au introdus niște aparate automate asemănătoare acelor cu marca „Stollwerk", în care punând o monedă și trăgând de un mâner iesă pachetele de ciocolată sau bomboane.

„Aceste „aparate literare" cuprind 40-50 compartimente mici și fiecare compartiment conține la rândul său câte o cart. Deasupra, pe o etichetă, este scris titlul volumului respectiv. Cumpărătorul pune o marcă într'o găurice, apasă pe un buton și-i apare cheița cu care deschide compartimentul unde își găsește cartea oorită.

Mijlocul acesta de răspândire a prins imediat. Numai câțiva critici au ținut să susțină că prin asemenea procedee „se mercantilează arta".

Scandal la un teatru

Violența spectatorilor italieni este clasică. Mereu se petrec incidente la teatrele din patria lui Mussolini. De curând însă un asemenea incident s'a transformat într-un scandal enorm urmat de o încăerare cu bătăi și injurii. Faptul s'a petrecut la un teatru din Neapole, la un concert, când tenorul fiind bisat n'a vrut să repete cântecul. Publicul din sală a început să-l huiduiască si la pândit la ieșirea din teatru, unde i-au dat tenorului o bătae zdravănă. Poliția, directorul și personalul teatrului intervenind peutru cântăreț. cearta a devenit generală, transformându-se într'o încăerare încordată.

Diferite știri

— Micul actor de cinematograf, Jackie Coogan, în scurta lui carieră teatrală și-a agonisit până în prezent o avere frumușică de 1 și jum. milion de dolari (aproape 300 milioane lei).

— Premiul Nobel, în valută românească, valorează 5 milioane lei.

Intre hoți

— „Mi s'a spus că Toma și-a găsit o pozițiune".

— „Da, deacum două săptămâni".

— „Și ce face el?"

— „Șase luni".

Premiul Goncourt

Academia Goncourt a acordat premiul pe 1927, lui *Maurice Bedel* pentru romanul său *„Jérôme, 60° latitude nord"* cu 6 voturi contra trei pentru André Chamson, autorul romanului „Les Lommes de la route" și un vot pentru M. Vilme.

Maurice Bedel s'a născut la Paris, dintr'o familie de savanți și de artiști. El a studiat medicina, literele și pictura. Dimineața și-o trecea la spital, după amiază se ducea la Sorbona, iar seara la o academie de belle arte din Montparnasse.

A luat parte la războiu. A străbătut apoi, împreună cu un colecționar scandinav, Suedia, Norvegia, Germania, Olanda, Danemarca, Anglia, apoi Algeria și Turnisia.

Intors la Paris, Maurice Bedel s'a apucat de scris și nu s'a mișcat dela masa de lucru până n'a terminat romanul, care acum e încoronat de Academia Gorcourt.

„Je ôme" este povestea unui călător care ajunge în Norvegia, se îndrăgostește de o studentă în astronomie pe care o poetizează cu cali ățile lui Solveig din „Peer Gynt",—dar se lovește de realități observate cu multă maiție.

Maurice Bedel va publica în curînd alte două lucrări: „Molinof indre et Loire" și „Synopsis de l'amour".

Vacanța de Crăciun

Ministerul instrucțiunii a luat dispoziții, să se eșaloneze darea vacanțelor de Crăciun, astfel:

Marți 20 Decembrie seara, vor lua vacanță școalele normale de băeți și fete din întreaga țară, Miercuri 21 Decembrie seara, vor lua vacanță școalele de grad secundar cu internat din întreaga țară, pentru întreg efectivul de interni și externi; Joi 22 Decembrie seara, vor lua vacanță toate celelalte școli de grad secundar, iar Vineri 23 Decembrie seara, vor lua vacanță toate școalele primare.

Școalele particulare urmează normele școalelor de stat din categoria respectivă.

Spre mânăstiri

în zi de toamnă

(Continuare din pag. I-a)

tea de jos a zidului cuptoare adânci. In gura lor stau oase amestecate și tac ca niște lemne pe vatră în așteptarea focului care le va distruge... Cuviosul care mă însoțește, păr. Veniamin Malos, îmi spune c'a auzit și el din frați că, după o socoteală a răposatului arhiereu Narcis Crețulescu ar zace aici osemintele a vre-o 80.000 monahi...

Pe pereți, din distanță în distanță, mici pătrățele, tăbliță numerotate, scrisoare cu văpsea, ca d. ex. tabla No. 2: „Tribunalul suprem de dreptate și de egalitate". No. 3: „Oglinda omului, cu spităria sufletului, înaintea morții, nimenea nu este fericit". No. 4:

„Muritor ești, stăi nu trece!
Cugetă la oase rece!
Ce ești tu? Am fost odată!
Ce sunt eu? Vei fi tu odată!

No. 5: Cugetul omului acuză și hotărăște
Dreptatea lui Dumnezeu judecă și răsplătește
Acest tribunal suprem judecă fără apel,
Fără recurs și fără avocați.

Din oficiu egalează dreptatea, naționalitatea, credința, statea, secsu, averea, titlu, mărirea, puterea, coroana, frumusețea și dorințele. Face unire perfect cu fraiu iubit. Aceasta este oglinda omului care deschide problema vieții viitoare. Scris de mine, Gh. Stamate, ierod., 1901 Mai 18"

No. 7: „Toate sunt deșărtăciuni cele omenești, câte nu rămân după moarte!

No. 8: „Când dobândim lumea, atunci în groapa ne sălășluim".

Jos, lângă rafturi, sunt și coșciuge mici cu oseminte și inscripție, ca d. ex.: „In ceastă cutie odihnesc oasele robilor lui Dumnezeu Ecaterina și Ioan Negrea 1871 Sept. 13

După pravila pustnicească, fiecărui călugăr la moarte i se pune o cărămidă sub cap în sicriu, după ce i s'a săpat mai întâi numele pe ea. Aici bolnița toată e pietruită pe jos cu astfel de cărămizi peste care s'a turnat asfalt. Pe unele locuri însă acesta s'a stricat și se văd cărămizile. O parte stau clît pe rafturi sau sicrie. Pe una citesc: „Monahul Teodorit Nicolaescu, 1905 Mai 6".

(Va urma)

Pr. N. Hodoroabă

x *Deficitul Municipiului*, pe anul în curs se cifrează cu circa 30 miloane. Acest deficit se explică prin aceia că bugetul a fost alcătuit pe prevederi reale.

x In sala florăriei Grabovieschi — magazinul Brașcu — s'a deschis cu începere de azi 15 Decembrie expoziția pictorului A. Pancin.

x D. dr. Cazacu, directorul regiunii sanitare a plecat eri în inspecție.

x Consiliul municipal va fi convocat în cursul săptămânei viitoare.

LUCRĂRILE PARLAMENTULUI

14 Decembre

CAMERA

D. *Willer* citește o comunicare. arătând că sunt inexacte zvonurile după care devastările de la Oradea Mare ar fi fost opera comuniștilor maghiari. Prin aceste zvonuri, guvernul încearcă o diversiune, tinzând să acopere pe acei care au dat aprobarea pentru manifestații.

D-ul *Fllderman* cere să se vină cu o lege prin care se acordă moratoriu comercianților devastați. Mai cere guvernului ca la diversele procese contra devastatorilor, statul să se constitue parte civilă cerând ca părinții celor vinovați să plătească.

D. *Duca* spune că guvernul e hotărât să aplice sancțiuni severe și să despăgubească pe cei devastați.

*

Se discută legea pentru alcătuirea și repartiția fondului comunal și județean.

Vorbesc d-nii Madgearu și V. Brătianu, apoi legea se votează. Se mai votează proectul prin care se declară de utilitate publică linia ferată Bolgrad-Ismail.

D. *Madgearu* critică proectul pentru deschiderea unui credit de 331 milioane lei, pentru achitarea unor creanțe ale datoriei publice. Răspunde d. *V. Brătianu*, și apoi legea se votează.

Se depune proectul de lege pentru amnistierea delicteloa silvice.

•

SENATUL

Se depune proectul de lege al amnistiei și proectul de chemarea sub arme a contingentului 1928.

Piața Valutară

Leul la Paris a cotat ieri 15.70; la Zurich 3.20.

Devizele în Capitală au notat: Franeul francez 6,36; belga belgiană 22,65; francul elvețian 31,25; lira engleză 780; dolarul 162; lira italiană 8.79; coroana cehă 4.90; Rentenmark 39.

Depunerea jurământului

noului Consiliu Comunal din Vaslui

Vaslui. — Luni 12 crt. noul Consiliul Comunal a depus jurământul în fața preotului C. Calmuscki și d. rabin B. Rabinovici.

A luat cuvântul d. Vasile Sava prefectul județului, urind noilor aleși spor la muncă. Vorbește apoi d. Vasile P. Sassu deputat și fost ministru, arătînd menirea și programul de activitate al noului Consiliul Comunal. Mai iau cuvântul d. Eduard Motoș senator și C. Cocorescu primar.

Consiliu permanent s'a constituit din d-nii C. C. Coconescu, C. Ghiorghiade, Mina Filip și C. Florian.

Carnet cinegetic— Duminică 11 și Luni 12 crt. a avut loc o mare vânătoare dată de societatea vânătorilor Vaslui „Nicu Racovită" în pădurea Negrești. Vânătoarea a fost una din cele mai frumoase a acestui an, împușcându-se 15 vulpi și 200 epuri.

Am remarcat: d-na și dl. Buzdugan, d-nii colonel Hotnog, judecător Cihodaru, Rusovici, Jornescu, jude Oanea, Peclovici, Motaș, Gigi Cihodaru, C. Rizescu, colonel Petruț, căpitan Harles etc. et.

Crimă.—Tânărul Alecu Munteanu din suburbia Moara Grecilor în urma unei certe avute cu un prieten al său Iancu Manea, s'a aruncat cu un cuțit asupra acestuia, rănindu-l grav Victima a fost internata la spitalul Drăghici.

Coresp.

Pentru educarea sanitară a publicului

Consfătuirea dela Primărie.— Propunerile d-lui dr. Ciucă.

O interesantă constătuire a avut loc aseară la Primărie, la care au parti ipat d-nii Osvald Racoviță, primarul municipiului, profesor dr. Ciucă, dr. C. Tănăsescu și mai mulți membri din delegația permanentă.

D. *profesor dr. Ciucă* a expus un plan de activitate, pentru apărarea sănătății populațiunii iesene. Distinsul profesor a inzistat mai mult asupra propagandei culturale ce trebuie să se facă, pentru ca populația să-și dea seamă de primejdia unor anume boli,—și de posibilitatea de a se feri de aceste boli,—pentru a se ajunge la sfârșit, ca însăși populația să se apere singură.

D. profesor dr. Ciucă, a insistat asupra datoriei părinților, de a se instrui cu privire la boalele ce bântue printre copii, și a ajuta în aplicarea preceptelor de higienă, de către medici și dascali.

Expunerea d-lui dr. Ciucă a fost impresionantă.

*

După ce și d. dr. C. Tănăsescu, medic șef al orașului a dat o sumă de explicațiuni asupra stării de azi, s'a convenit ca această campanie de apărarea sanitară să înceapă îndată după sărbători. Se vor organiza în toate cartierele adunări și se vor ține conferințe, pe lângă reprezentări de filme speciale educative în această direcție, aduse din străinătate. Campania aceasta de apărare se va intensifica din ce în ce mai mult.

D. profesor dr. Ciucă, a cerut și ajutorul presei.

DAN

INFORMAȚII

x In vederea asigurării ordinei și a liniștirei spiritelor, dl. Duca a hotărât îalocuirea tuturor prefecților de poliție civilă, din centrele în care au avut loc mișcări studențești,—inclusiv și la Iași—cu ofițeri activi din jandarmerie. Guvernul speră că prin aceste măsuri străinătatea va fi intluențată în mod favorabil și că va căpăta impresia că mișcările studențești nu se vor mai putea repeta.

x In legătură cu dezordinile petrecute la 10 Decembrie în localitate, suntem în măsură a ști că între Ministerul de Interne și Prefectul Poliției Iași nu e numai o chestiune pur administrativă, ci una adâncă politică și care va fi cunoscută cât de curând.

x Se afirmă din nou în cercurile ministerului de interne, că gerarea prefecturei Județului Iași, va fi încredințată în mod provizoriu unui inspector administrativ.

x *Ziarul „Cuvântul" afirmă că remanierea se va face după Crăciun. Tot atunci se va prim, și demisia d-lui G. Tătărăscui care n'a fost rezolvată din motive de ordin tactic.*

x Curtea de apel secția I, se va pronunța în ziua de 20 Decembrie în recursul în contenciosu introdus de funcționarii judecătorești contra Ministerului de Justiție.

x Numărul de Crăciun al „OPINIEI" va apare în 8 PAGINI MARI, cu un bogat material informativ și literar.

Reclamele care apar în numărul de Crăciun, fiind urmărite în toți anii cu un interes deosebit, stătuim pe d-nii Comercianți și industriași să le predea la Administrația ziarului cel mai târziu până Luni 19 Decembrie.

x Comitetul de conducere al organizației locale a partidului poporului, care a fost ales aseară se compune din d-nii P. Pogonat, N. Petrea, I. Axinte, Omer Popovici, Gh. Tutoveanu, C. Cerchez, Florin și Const. Sion, dr. Grațoschi și Fiorea Gugui.

x Comisia cantinelor și căminurilor universitare din Iași întrunindu-se ieri, a hotărât închiderea cantinelor și căminurilor la 17 Decembrie.

In ce privește cererea unora dintre studenți care au solicitat să li se îngădue să rămâe în cantine și de Sărbători, Decanatele au fost solicitate să întocmească tablouri de studenți —în categoria celor de mai sus.

Un Apel

către mamele cu dare de mână

Primim

S'așază iarna cu temei. Ce avuți, îmbrăcați în blăni călduroase, își râd de gerul ce sfichiuiește nemilos pe cei în zdrențe: și în numele unei părți din aceștia, vin să cer sprijinul Dv.

La școala primară de băeți din *Cartierul Socolii*, pornesc elevii pe drumul școli într'o stare de goliciune ce nu să poate să nu miște și inima ce nu a cunoscut vreodată *„mila"*.

Vin copii la școală fără cămașă, numai cu o sdreanță de haină roasă și peticită; fără de pantalonii indispensabili; cu papuci de pânză, când ciorapii de lână și șoșonii nu-s îndeajuns de călduroși. Uscați de foame și de mizeria de acasă, acești micuți par a ispăși toate ticăloșeniile lumei de astăzi!...

Mă adresez prin acest apel, inimelor duioase de mame și le rog a revedea lucrușoarele copiilor lor și dacă între ele se găsește ceva uzat—așa cum uzează copiii oamenilor avuți—atunci să le facă dar copiilor săraci de la această școală.

Va fi pentru ei cea mai plină bucurie pe care li-o poate aduce *„Nașterea Celui ce s'a răstignit pentru toți"*, iar mamele bine-făcătoare vor dovedi că inima lor e încă cr ștină.

Gh. Chiriițescu

VIAȚA IN AMERICA

(Continuare din pag. I-a)

cu preț eftin. Muzica e reprodusă și înregistrată cu o fidelitate extraordinară de gramofon, iar prin radio, se propagă pe întregul continent orice, de la discursul unui om de stat, până la concertul simfonic, și de la jazz până la predica preoțească.

*

Aceste avantaje însă au și o parte de rău. Ce fac lucrătorii cu timpul liber oferit de mașinism? Ei nu-l folosesc din nefericire, pentru a-și crea o viață superioară. In ciuda ideilor democratice și umanitare, experiența arată că foarte mulți oameni nu simt nevoe de cultură, nu se interesează de viața superioară.

Ei se satisfac deplin în plăcerile fizice și distracțiile vulgare. Nu pot suporta nici singurătatea, nici sforțarea pentru a gândi. In America mai mult ca oriunde, viața orășenească de azi, cu jazz banduri, dansuri negre, cinematografe, teatre, matchuri de football, ziare, rămâne pentru ei idealul absolut. Cu cât au mai mult timp, cu atât caută petreceri mai multe.

*

Favorizând timpul liber, mașinismul trebue să găsească și mijloacele de a-i da diverse întrebuințări. Și aici este dezavantajul, căci întrebuințările date, nu dau foloase suficiente. Mașinismul îngădue producția masivă și în serie pe tărâmul lucrurilor spirituale, și acesta e un rău mare. Inaintea tuturor invențiilor de distracții mecanice (gramofon, cinema, radio etc.) trebuia să născocești singur mijloacele de distracție.

Cei cari iubeau muzica, încercau să cânte din voce sau să învețe un instrument. Pentru a fixa aspectul unui peisagiu sau trăsăturile unei persoane, unicul mijloc era să desemnezi sau să pictezi. Departe de oraș, nu puteai gusta plăcerile teatrului, nu era alt mijloc decât să organizezi cu mijloace proprii o reprezentație.

Astăzi, nimic nu-i mai ușor de cât să te dispensezi de toate acestea. Deschizi gramafonul sau radio, când vrei muzică Kodakul, când vrei un portret sau o vedere; te duci la cinema când vrei să vezi o dramă.

Ca să petreci sau să te recreezi, nu mai trebue să faci nici o sforțare: marile societăți pe acțiuni își iau asupra lor grija aceasta; ele prevăd totul și mașinile se pun în funcție pentru noi. Dar instinctul creației artistice se distrug în această atmosferă de nepăsare. Iar cugetarea omului se evaporează, pentrucă nu mai e nevoe de ea. Așa se explică pentru ce noile generații sunt de fapt *mai primitive* ca ori când.

SPIC.

„DORNASAN"

Bomboane de brad

preparate din frunze de brad ale pădurilor din Băile „Vatra-Dornei"

Bomboanele acește conțin atât componenții balsamici ai bradului cât și menthol și produc în gură oxigen activ. Sunt deci de un efect extraordinar de bun pentru gâtlej și organele de respirație și au ca urmare simțirea cea plăcută, care de altfel se simte numai respirarea aerului plin de ozon în păduri de brad și de molift. — Indispensabil pentru fumători, cântăreți, oratori cât și pentru persoane care au nevoe a sta mult în aer prăfos. Inlătură mirosul urât din gură. Fiecare mamă să dea copiilor la eșire, totdeauna o astfel de bomboană în gura.

Fiecare carton original conține un prospect detaliat.

Bomboane „DORNASAN" se capătă în toate farmaciile, drogheriile și depoziturl de ape minerale și în bomboneriile fine. — Expediția principală „SAPIC" S. A. Secția „Dornasan", Cernăuți.

Observați la cumpărare marca noastră depusă.

BIBLIOTECA UNIVERSITĂȚII IAȘI

ANUL XXIV No 617 — 3 LEI EXEMPLARUL — SAMBATA 17 DECEMBRIE 192

ABONAMENTE

Lei 1000 pe un an
„ 500 „ 6 luni
„ 300 „ 3 luni

OPINIA

ZIAR POLITIC COTIDIAN

ANUNCIURI
se primesc la toate Agențiile de Publicitate și la Administrația ziarului Iași—Str. Gh. Mârzescu 17

„Verdictul Istoriei"

Suntem deprinși încă din copilărie să auzim dictonul: „istoria judecă pe oamenii mari". Este cunoscut că în domeniu istoriei intră numai trecutul.

Nu mi s'a spus însă nici o dată cât timp trebue să treacă, de exemplu, de la decesul unui om mare, pentru ca istoria să-și dea avizul asupra activității lui și a foloaselor ce acesta a adus neamului.

Avem intuiția însă că în timpurile de astăzi, în epoca de agitații și febrilitate în care ne mișcăm, acel timp trebue să fie mai scurt ca altă dată.

Apoi, astăzi oamenii aceia mari, lasă pe urma lor memorii, acte scrise, lămuritoare a acelei activități și a contingențelor în mijlocul cărora au trăit.

Judecata istoriei? Dar cu câtă rezervă trebue ea primită! N'am învățat noi în școală, că cutare Dominitor, și cu deosebire cei din epoca fanarioților, au fost răi, cruzi, apăsători ai poporului? Și cu toate acestea, alți învățați de mai târziu, analizînd împrejurările din timpurile respective, cercetând noi izvoare, au ajuns să schimbe părerile dovedind că unii cei puțin dintre ei au fost pe nedrept ponegriți?

Acum în discuțiile dintre partidele politice existente, Primul Ministru al țării, adresându-se adversarilor politici, a spus că istoria va judeca între ele și va decide care dintre partidul, liberal și cel național-țărănesc au făcut mai mult bine țării, și a lucrat fără patimă personală. Dar va fi, desigur, o judecată îndoelnică și în orce caz prea târzie.

Nu însemnează însă că istoria, n'ar avea nici un drept a judeca procese de asemenea natură, dar *nu trebue să lăsăm numai pe sama ei totul.*

De alt fel se face puțin abuz în epoca, în care trăim, de apelul la istorie.

Și apoi la drept vorbind, odată ce verdictul ei vine așa de târziu, chiar în schimbăcioasele vremuri de astăzi, ce ar fi de noi, dacă ne-am resemna să-l așteptăm?!

V. I. RADU

Tichie de mărgăritar

In ziarul local „Noutatea Ilustrată" distinsul literat d. Sandu Teleajen face o impresionantă descriere a murdăriei și ruinei străzilor Iașului. D-sa spune, cu drept cuvânt, că cea mai mare vină o avem noi cetățenii, care ne complacem în asemenea mizerie și tolerăm asemenea administrație.

D. Teleajen uită însă că, de ani de zile, administrațiile comunale ne oferă oarecare compensații... estetice. La fiecare expoziție de pictură, comuna scoate sute de mii de lei și cumpără tablouri. Flori, nuduri, peisagii, picturi de compoziție, împodobesc pereții hardughiei orientale a primăriei. Cu banii atâtor tablouri, s'ar fi putut civiliza str. C. Negri, depildă.

Ei, dar noi și edilii noștri avem suflet artistic. Ne face rău aspectul unei străzi? Putem da fuga la primărie să admirăm colecția de tablouri, — un soi de tichie de mărgăritar pe capul pleșuvului.

Or, nu?

G.

Din toată lumea

Moda papucilor.—S'a observat că în ultimul an vînzarea papucilor de odae a crescut considerabil. Milioane de perechi trec din fabrici în magazine și apoi în picioarele cumpărătorilor.

Acest succes al papucilor se datorește...radiofoniei!

Decând cu desvoltarea radiofoniei, cetățeanul se limitează tot mai mult la viața în cămin, în fața aparatului miraculos care-i transmite acasă concert, teatru, serbări, discursuri, informații etc. Și cetățeanul se pune comod, în halat și papuci.

In America, radiofonia a luat cea mai mare dezvoltare. Și tot colo se vînd cei mai mulți papuci.

*

Cît a costat războiul pe Statele-Unite.—Ministerul de finanțe al Statelor Unite arată într'un raport că costul total al războiului a fost pentru Statele-Unite de 35 miliarde dolari (6000 miliarde lei), și nu 24 miliarde, cum fusese evaluat în 1920.

*

Dela al 42-lea etaj!—Până acum, uriașul sgîrie-nouri „Woolworth Building" din New-York nu ispitise pe acei care vor să-și pună capăt vieții.

Mercurea trecută, „lacuna" aceasta în existența unei locuințe cu o înălțime așa de mare și care adăpostește un popor întreg,—a fost acoperită. Un om s'a aruncat dela etajul al 42-lea și s'a sfărîmat complect de pământ.

*

Moda masculină.— Astăzi, la Paris, se revine la o modă care a dispărut acum cîțiva ani. Bărbații au repus jacheta confecționată din cheviote negru, fără șnur pe margini; ea se închide pe unul sau trei nasturi. Vesta croită obișnuit din aceiaș materie ca și jacheta se face pe cinci nasturi, dintre care ultimul nu se încheie niciodată. Pantalonul de culoare cenușie sau din stofă cu dungi albe și negre are aceiași dimensiune în tot lungul său, fără a necesita jos numaidecît manșeta de rigoare. Cravata-plastron și ghetele negre complectează acest costum în acelaș timp vechi și nou.

*

Proces pentru un purice.—Un voiajor american anume Ch. Gibson a dat în judecată pe hotelierul Marton din Los Angelos, pentrucă în patul camerei închiriate pentru o noapte, voiajorul a găsit... un purice.

Tribunalul a dat o sentință practică, obligînd pe patron să desinfecteze toate odăile hotelului său.

„OPINIA" LITERARA ȘI ARTISTICA

Arta mută

Marele public își face cultura la cinematograf. Pentru cititorul obișnuit, un film consumat în două ore înlocuește admirabil un roman, pe care nu-l poate mistui nici în cîteva săptămâni. Și apoi pe ecran spectatorul colindă cu privirea întreg decorul, pe care în lectură el trebue să și-l construiască cu gândul și imaginația. Dar există în această direcție și un mare neajuns. Regisorii pentru a salva o montare fastuoasă distrug integritatea scenariului extras din lucrarea unui scriitor. Impresia rezultată imediat poate că e mai intensă; în schimb se corupe mult valoarea adevărată a textului. Și astfel, cinematograful, deși ar putea să fie de folos culturii, este foarte adesea adversarul ei.

i. b.

FAPTE

Comemorarea lui Schubert

Peste un an se comemorează centenarul marelui compozitor Franz Schubert. Germania însă a început pregătirile de pe acuma, prepărand o ediție luxoasă a operelor sale. Știe că Schubert a lăsat o simfonie neisprăvită.

Societatea „Columbia Gramaphone Company" a instituit un premiu de 2000 dolari pentru acela care o va termina, păstrând până la sfârșit concepția și stilul muzical al simfoniei. Amintim însă că mare compozitor Brahms a încercat să realizeze acelaș lucru, dar silințele sale au rămas neputincioase. Prin urmare...

Succesul unui dirijor romîn

Marele nostru dirijor, d. George Georgescu, a fost angajat la Paris de societatea „Lamoureux" ca să conducă două concerte. Onorarul oferit este egal cu acela care se dă celor mai reputați dirijori din lume.

Așa e, când avem și noi un talent de rasă, el ne părăsește căutând succesul în străinătate.

„Epidaure"

Acesta este titlul unei noui reviste franceze, care va apare în curând. Revista va fi scrisă în întregime numai de medicii literați. Ea se adresează tuturor doctorilor, care între două consultații se mai ocupă și cu literatura. Printre primii aderenți se înumără talente remarcabile ca: Georges Duhamel, Jules Romains, Pierre Dominique și alții. Totuș, revista fiind condusă de medici are toate șansele... să moară curând.

(Continuarea în pag. IV-a)

ASPECTE

„SCUZELE MELE"...

Au fost destituiți până astăzi trei prefecți; se afirmă că pe lista sacrificaților se găsește și prefectul poliției de Iași, care ar fi—după concepția guvernului—mai vinovat chiar decât colegii săi dela Oradea și Cluj, pentrucă nu poate invoca scuza unei surprize.

In aceeași ordine, guvernul a dat instrucțiuni precise parchetelor civile și militare pentru urmărirea vinovaților de devastări și molestări; guvernul are neapărat nevoe de câteva sentințe condamnatoare, chiar în lipsă, pentru a-și justifica buna-credință și a-și salva situația în fața străinătății.

Nu numai atât. Ministerul de interne și-a exprimat—pe cale oficială—regretul pentru cele întâmplate; la Iași, de pildă, dl. Marinciu a trebuit să-i anunțe d-lui Wichtel că guvernul este profund îndurerat de starea jalnică a sinagogii din Păcurari: un fel de scuze cerute de dl. Duca populației evreești!...

Nu ne facem iluzii. Toate sânt trecătoare; guvernul făcea mult mai bine dacă prevedea ceeace s'a întâmplat, cu atât mai mult că fusese prevenit din timp.

Represiunea tardivă și scuzele ipocrite nu emoționează pe nimeni; dintotdeauna liberalii au procedat la fel ca și acum: n'au vrut să se strice cu nimeni.

Și avem convingerea fermă că dacă în curând liberalii vor ajunge în opoziție, vor utiliza iar a tisemitismul ca unul din principalele lor argumente de propagandă. Cum au făcut de atâtea ori; numai U. E. R. care i-a purtat pe liberali prin sinagogi în campania electorală și-a putut închipui că și-au schimbat caftanul.

Trei prefecți sânt amăriți; al patrulea—cel de Iași—așteaptă cu emoție hotărîrea guvernului. Nici unul, nici ceilalți trei, n'au însă motive temeinice să fie supărați: guvernul le va da explicațiile necesare la timp și se vor convinge că jocul politic cerea această trecătoare sacrificare. Li asigurăm că, la momentul oportun, vor primi și ei scuzele șefilor pentru neplăcerea ce au avut de suportat, senzeidentice acelora pe cari le-au primit evreii și ruinele sinagogii din Păcurari.

Duplicitatea liberală nu se desminte niciodată.

G. SPINA

Clujul chiamă în judecată orașele universitare

Delegația permanentă a orașului Cluj luând act de procesul de despagubiri intentat de cei cari au avut de suferit de pe urma dezordinelor, a hotărât să cheme în judecată orașele București, Iași, Cernăuți și Chișinău, precum și ministerul de interne pentru despăgubirea cetățenilor al căror avut a fost nimicit de studenții

Modernizarea Turciei

Statuia lui Mustafa Kemal Pașa, președintele Turciei, inaugurată zilele acestea pe o piață publică din Angora.

Schimbând brusc tradiția milenară și interdicțiile Coranului, turcii au ridicat prima statue, pentru a cinsti în mod excepțional pe modernizatorul Statului otoman.

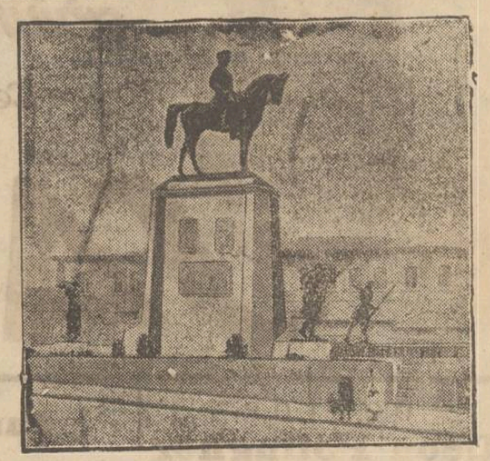

PAGUBELE

Pagubele care vor fi plătite din bugetul Statului, numai pentru stricăciunile din Oradea și Cluj, sunt evaluate la 88 milioane lei., Socotind și pagubele de la Tg. Ocna, Huedin, Ciucea, Șoricani, Iași etc. trecem de 100 milioane. La această sumă, trebue adăogat și cele vre o 12 milioane pe care d. Duca le-a cheltuit, cu atâta elan, pentru transportul, găzduirea și hrana gratuită a studenților congresiști (plus alte cheltueli a căror precizare se poate face mai greu).

Așa dar, fără exagerare, s'au irosit circa 120 milioane lei în distrugeri care au rușinat țara în fața lumii, dintr'un plan politic urât și rău chibzuit al domnilor de la departamentul internelor, departamentul „ordinei publice". Intenția de diversiune, cu metode pe care d. Duca le socotise foarte ingenioase a ajuns la un rezultat cu desăvârșire contrar, slăbind în mod inutil guvernul și pătând autoritatea morală a țării. Sântem siguri că, dacă ar fi trăit Ion I. C Brătianu, asemenea greșală cumplită nu s'ar fi produs

Deosebit de partea morală, pierderea celor 120 milioane lei e foarte dureroasă atunci când avem școli în ruină, când orașele reclamă zadarnic să fie refăcute, când șomajul ne amenință, când funcționarii se chinuesc cu salarii insuficiente când invalizii, orfanii și văduvile se cutremură la spectrul mizeriei.

In noianul atâtor lipsuri și nevoi, contribuabilul e silit să suporte cheltuiala imorală și neprevăzută a 120 milioane îngropați sub ruine de locașuri religioase, prăvălii, locuințe. Desigur, ne costă prea mult „politica" de mure mistagog a d lui Duca.

Dar părinții, care trebue să suporte aceste iroseli triste ale țiitor zburdalnici, nu cred oare că a venit timpul să-și exercite efectiv autoritatea părintească?

X.

ARTIȘTII ȘI MECANIZAREA VIEȚII

Marii industriași proprietari de uzine de avioane, au instituit la Paris un mare premiu și altele mai mici dar destul de importante, pentru cele mai bune poeme care vor glorifica splendidele cuceriri ale aviației.

Faptul acesta a atras atenția uturor asupra unei ciudate situații: pe când condițiile vieții moderne s'au transformat cu totul, ca formă și ca tendințe materialul poetic a rămas acelaș. Se cântă în versuri caii cu coame sălbatice și uneori carul cu boi. In realitate, spiritul omului e încântat de isprăvile aviatorilor care sboară peste oceane, de leganța, confortul și viteza automobilelor, de vapoarele uriașe, adevărate hoteluri plutitoare,

Acelaș lucu se întâmplă în toate domeniile de activitate. Noul decor al vieții nu interesează pe poeți. Ei cântă lucruri care au fost odată și de care au mai scris și înaintașii. Un confrate parizian observă că schimbarea de aspecte a vieții moderne va sili întâi pe pictori să o transforme în subiect de artă, în adevăr, peisagistul care vrea să

(Continuarea în pag. IV-a)

NOTA VESELA

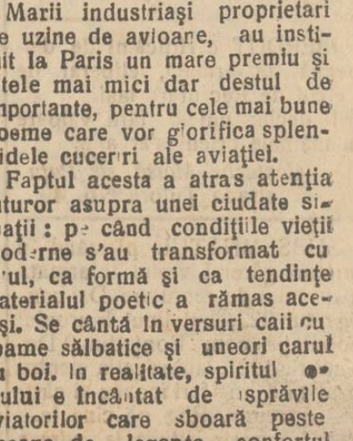

Ahmed Zogu președintele Albaniei, proclamat „Mântuitorul națiunii",—dar de fapt un agent al intereselor Italiei în Balcani.

Incrucișarea aziato-europeană

Cunoscutul pictor japonez *Fudjita* este însurat cu o drăguță franțușcă și s'a stabilit la Paris unde—se zice—duce o căsnicie ideală.

In pag. III-a

Ultima Oră

telegrafică și telefonică

FIGURI IEȘENE

Mircea A. Badareu

de IOAN DAFIN

Vechiul și distinsul publicist ieșean d. Ioan Dafin, în interesanta sa operă „FIGURI IEȘENE" caracterizează astfel pe d. Mircea Badareu:

E de mirare când vedem astăzi pe cineva care, deși face parte dintr'o familie de intelectuali de marcă, cu o situație materială care să-i pună la adăpost de orice nevoi, că se dedă la o îndeletnicire pe care cei mai mulți o detestă, aceea a adevăratei gospodării.

Unul dintre acești puțini e și tânărul Mircea A. Badareu, un eminent inginer agronom, fiul mult regretatului, distinsul om politic Al. A. Badareu.

După ce și-a făcut studiile agronomice în străinătate tânărul Mircea A. Badareu, întorcându-se în țară, ocupă pentru puțină vreme o catedră la o școală de agricultură, unde se distinge ca un conștiincios profesor.

Indemnat și de părintele seu care a fost o pildă strălucită de admirabil muncitor, se hotărăște să continue cu hărnicie acea frumoasă înșghebare părintească, dedându se cu toată inima și punându-și în vedere temeinicile cunoștinți căpătate în școalele speciale din Franța pentru a duce mai departe și cu multă stăruință opera gospodărească începută de vrednicul seu tată.

Astfel, departe de a se arunca în mijlocul acelora care formează marea masă a funcționarismului, căutând să parvie la situații prin mijlocirea nenumăratelor procedee întrebuințate de marea majoritate a tinerilor de astăzi, Mircea A. Badareu a crezut de cuviință, și n'a greșit de loc, credem, să-și întrebuințeze energia, inteligența, cultura și puterea de muncă într'o direcțiune care să aducă un real folos binelui obștesc.

El a crezut că a te ocupa cu punerea în practică a unor principii economice, poți contribui la ridicarea economică a țării, tot așa de util ca și acela cari caută să înalțe prestigiul și bunul mers al neamului prin mijloacele pur intelectuale și culturale.

Lui nu i-a fost greu nici rușine. ca, după ce și-a complectat cunoștințele agrare și economice, să se apuce de coarnele plugului și să conducă cu o dragoste deosebită vasta gospodărie rurală a harnicului seu părinte.

Aceasta ajunge ca să vedem în vrednicul urmaș al răzășeștii familii Badareu, un demn continuator a vechilor tradiții moldovonești, când din tată în fiu, prin muncă, cumpătare și milă de bunul părintesc, nu numai că se păstrau în bună stare cele moștenite, dar se înmulțeau și se rădicau la nivelul noilor cerințe reclamate de progresul zilnic.

In afară, totuși de această principală îndeletnicire a tânărului despre care ne ocupăm, dânsul nu uită că e și un intelectual, și astfel paralel cu munca ce o depune în domeniul economic și agrar, găsește suficient timp pentru a se ocupa și cu chestiuni de acelea care pot avea o influență în bine asupra concetățenilor.

Moștenind de la tatăl seu aptitudini care să-l poată pune în rândul intelectualilor serioși, dânsul se ocupă și cu ziaristica, contribuind astfel și în această direcțiune prin cunoștinți sănătoase, cu un talent care făgăduește pentru viitor.

Pentru el politica nu e un mijloc ca să ajungă la cine știe ce situație. Politica pentru dânsul e o moștenire, prin care caută să se folosească pentru a-și pune în evidență calitățile unui bun și demn cetățean care să contribue la răspândirea ideilor sănătoase și democratice în masa cea mare a poporului.

Astfel se prezintă tânărul Mircea A. Badareu.

Ceea ce am voit să relevăm însă, e faptul că dânsul merită o deosebită atențiune prin a-

(Continuarea în pag. IV-a)

NOUL PREPARAT: SANTOL

Frecţiune alcoolică cu sucuri din plante medicinale şi „Menthol"

Este întrebuinţat cu succes în toate cazurile de răceală, ca

Gripa, dureri de cap, de mâini şi de picioare, junghiuri, nevralgii, reumatism etc

Cereţi la farmacii şi droguerii Frecţiunea

SANTOL

DOCTOR
Leon Polingher
DENTIST
anunţă onorată sa clientelă că s'a mutat cu locuinţa în *Strada Ştefan cel Mare No.* 25 la Etaj I, lângă Croitoria Rezenblum şi şi-a reluat consultaţiunile.

PIERDUT certificatul de dispensă de armată, eliberat de Cercul de Recrutare Iaşi.
Il declar nul şi fără valoare în mâinele oricui s'ar afla.
Costache Moisă zis Puţu
strada Ţuţora No. 49

SUBSEMNATUL pierzând în raionul gărei Livretul de armată a cercului de recrutare Dej contigentul 922, buletinul biuroului populaţiei com. Bonţ din 9 Decembrie 1927, autozizaţia pentru vindere de mărfuri icoane şi cărţi de rugăciuni. Rog pe cine le-a găsit să mi le aducă la adresa mea contra recompensă, contrar le declar nule şi fără valoare.
Gheorghe Chendruţ Duca
str. Cost. Negri 93 etaj

MANTOU de lutru, nou, splendid, se vinde foarte avantajos. Confecţiunea Demek strada Lăpuşneanu 29.

DE VANZARE la Isidore Margulies str. Ştefan cel Mare 27, trei casete solide marca renumită „Wertheim", construcţie specială pentru bănci sau pentru conservare de valori. — Deasemenea un docar vienez foarte elegant, cu poclit pentru 2 cai. A sosit un transport de antracit.

DE INCHIRIAT un local mare pentru atelier de tâmplărie sau orice industrie. A se adresa şos. Arcu 15.

DOCTOR
Sebastian Pineles
medic de spital
Specializat la Paris şi Viena
în boli de copii şi sugaci
Consult. 2—4 p. m.
str. Gh. Mârzescu 16, etaj
(Casele foste Kessim)

NEVRALGINE „JURIST"

REMEDIU SIGUR CONTRA:
DURERILOR
DE CAP - NERVOASE
REUMATICE - MIGRENE

Doctor A. Dascăl
BOLI de COPII şi INTERNE
VENERICE şi SIFILIS
Tratamentul radical al Blenoragiei acute şi cronice. Injecţiile intravenoase cu Neosalvarsan
Consult. şi tratament :
10—12 a. m. şi 2—8 seara
Iaşi, str. Cuza Vodă 42
(casele Cristofor)
vis-a-vis de Camera de Comerţ

Inserţii *)

In numele „Uniunei Economice", d. C. Cerkez a înaintat Camerei de Comerţ din Cernăuţi următorul memoriu :

8 Decemb. 1927

Uniunea Economică
Asociaţiune Profesională

Către Camera de Comerciu din Cernăuţi

Domnule Preşedinte,

„Uniunea Economică" din Iaşi instituţie profesională, isvorîtă din greutăţile prin care trece viaţa economică actuală, a avut printre chestiunile în ordinea de zi a ultimei şedinte şi chestiunea dezbătută de către Camera de Comerţ din Cernăuţi. După discuţiunile urmate azistenţa mi-a dat însărcinarea ca în calitate de Preşedinte al *„Uniunei Economice"* să vă comunic rezultatul deliberărei.

Mai întâiu ţin Domnule Preşedinte să vă arăt satisfacţia ce resimţim pentru faptul că şi Camera pe Comerciu din Cernăuţi a pus în discuţie arzătoarea chestie a crizei de numerar şi a dobânzilor uzurare, pe care de mult comerciul şi industria nu le mai pot suporta,—zic că şi Camera Dvs. de oare ce Camera de Comerţ din Iaş în trecuta sa formaţie încă dela înfiinţarea ei, adică dela Noembrie 1926 a luat'o printre cele dintâiu chestiuni în dezbatere, iar în congresul Uniunei Camerilor de Comerţ în ziua de 3 Iunie anul curent, am obţinut să *o punem la ordinea de zi, raportorul chestiunei* fiind subsemnatul C. Cerkez, prezentând'o sub titlul *Criza de Numerar* şi eftenirea dobânzilor".

La cele de Dvs. desbătute ne permitem a formula următoartle observaţiuni :

1) La punctul I, cereţi ca „să se ia măsuri energice la Banca Naţională pentru ca instituţiunile de credit ale ţărei să capete credit mai mare pentru ca astăzi sunt vitreg tratate". Noi suntem de părere ca instituţiile de credit desigur Dvs. înţelegeţi prin această denumire ca şi noi Băncile au fost *prea bine tratatate, nu vitreg şi poate chiar singurile instituţiuni privilegiate în detrimentul agriculturei, industriei şi comerciului.* Lor li s'a dat toate *disponibilităţile Băncei Naţionale* Ele nu şi-au înţeles încă rolul social şi naţional. Au beneficiat de toate aceste disponibilităţi numai în propriul lor folos, făcând şi comerţ şi industrie cu bani cu 6 la sută şi prin aceastâ concurenţă neloială comerţului şi industriei, încasând dobânzi cămătăreşti pentru banii ce le mai rămâneau şi la rândul lor imprumutau. Că s'au făcut nedereptăţi unei regiuni în folosul alteia, că s'a dat de către Banca Naţională unei Bănci un scont mai mare ca alteia, aceasta e drept şi trebue remediat—se poate remedia — până ce măsurile de îndreptare generală se vor putea pune în aplicare; despre aceste măsuri vom vorbi la punctul IV.

2) **Ne unim cu totul la părerea emisă de Dvs. deja susţinută de atâţia printre care şi de către trecuta Camera de Comerţ din Iaşi prezidată de mine că stabilizarea valutei va** aduce scoborârea dobânzilor dar *noi nu putem aştepta* **stabilizarea** *pentru ca să vedem* **eftenirea dobânzilor**. Prin forţe unite trebue *să cerem cât mai energic, înfăptuirea acestui deziderat.* Nu mai putem tăgădui ca favorizatele de până acum ale soartei. instituţiile bancare prin mandatarii lor în *manipulaţia unei mărfi* ca şi alta *„banul", neinfieraţi nestinjeniţi de nimeni,* să facă *speculaţiunile cele mai neomenose* (în ochi şi pe spinarea *muncitorilor reali, agricultori, industriaşi, comercianţi,* atunci când *aceştia din urmă* **şi numai ei** *cu deosebire de cei întâiu sunt supuşi* controlului şi trataţi de speculanţi pe nedrept.

3) Suntem de acord că Banca Naţională să facă control la Băncile, cărora le dă capital cu 6 la sută pentru a vede cu cât dau Băncile la rândul lor, acesti bani cu imprumut. Atît personal, cât şi în numele Camerii de Comerţ din Iaşi, am cerut acest control d-lui Guvernator Oromolu şi d-lui Burileanu actualul Guvernator; ambii s'au arătat foarte binevoitori, dar după cât mi se spune controlul acesta este foarte... delicat, anevoios, întrucât chipul de percepere a acestor diferenţe de dobânzi, dela 6 la sută până şi chiar peste 40 la sută, sub formă de **comision, provizion, „produc un adevărat... „confuzion".**

4) Răspunzând la acest punct, răspundem în parte şi la punctul I. Preconizaţi înfiinţarea unui credit comercial. Credit comercial am cerut noi ieşeni la intrunirea dela Teatrul „Lyric" în campania de răsturnare a Camerei de Comerciu din Iaşi, încă din vara anului 1926. De atunci am formulat vederile noastre ca *disponibilităţile Băncii noastre naţionale să fie date* mai întîi :

a) unei instituţiuni de credit pentru agricultori *cu aceleaşi dobânzi cu care se dă la Bănci* adică cu 6 la sută

b) unei instituţiuni de credit pentru *industriaşi în aceleaşi condiţiuni*

c) unei instituţiuni de credit pentru comercianţi în aceleaşi condiţiuni.

Numai după *ce se indestu au aceste instituţiuni, având de unde procura bani eftini agriculturei, industriei şi comerciului,* pentru ca aceste *izvoare de bogăţie să facă să renască viaţa economică în ţară şi* **numai atunci** ce rămâne să se fi dat Băncilor, pentru a face comerţ cu „banul" ca şi cu ori-ce altă marfă *şi atunci încă,* numai acelora care şi-ar fi înţeles şi *rolul lor social şi naţional.* Aşa s'a procedat în alte ţări în care se văd azi progrese reale cu toate că au fost invinse în marele răsboiu mondial.

Noi dela Iaşi, văzând că nu putem determina pe guvernanţii noştri, cari în frământările lor politice pătimaşe, pierd din vedere *asenţialul in puterea de trai al unei ţări* — **viaţa economică** — **noi acestia dela Iaşi, ne am gândit la o mişcare** de jos în sus, **dacă nici o pomenire nu se vede de sus înspre noi** şi am dat naştere unei Bănci a vieţei economice, formată din **banii celor săraci,** *dar mulţi,* care mai târziu să formeze *„Creditul Comercial"* ajutat şi de Stat. Ecoul pe care l-a avut pornirea acestor Bănci, încurajarea ce ne vine de pretutindeni ne face să insistăm **şi pe lângă Dvs. Domnule Preşedinte,** ca să puneţi toate sforţările şi să formaţi o asemenea Bancă şi în regiunea Dvs. Vom stărui la fel în toate circumscripţiile Camerilor de Comerţ.

*

Mai urmează punctul 5), în care se arată pe larg şi cu diferite exemple de ce „Uniunea Camerelor de Comerţ" este mai mult „bancară" decât „Comercială şi industrială".

Memoriul se încheie astfel.

Printr'o cerere specială am cerut biuroului Camerii de Iaşi să pună şi la Iaşi din nou această chestiune la ordinea de zi la prima şedinţă.

Vă rog să primiţi Domnule Preşedinte incredinţarea cele mai perfecte stime.

C. Cerkez

---

*) **Redacţia nu răspunde de cele publicate în această rubrică.**

STUDENŢI prepară elevi de ambe secţii (real şi modern) la toate obiectele, în condiţiunile cele mai avantajoase.
A se adresa la ziar.

Pentru radiofonişti

Cum se lustruieşte Ebonita

Pe o bucată de lemn se întinde glaspapier 00 şi cu partea năsipoasă se freacă ebonita, încolo şi încoace pentru bucăţile lungi şi inguste, de jur împrejur pentru panouri.

Apoi se acopere cu un lichid pentru lustruitul metalele (Sidol d. ex.) se freacă puţin şi cu o pârză fină îmbibată de acest lichid.

Se prăfueşte apoi cu praf numit pământ putred (terre ponvue) şi se perie cu violciune în linie dreaptă de preferinţă cu o perie jumătate moale, repetându-se operaţia până ce se obţine o suprafaţă strălucitoare.

In sfârşit se sfârşeşte cu calciu (protoxid) stâns şi se freacă cu o piele.

Cum se perforează

Vârful sfredelului trebuie uzat puţin ca să nu facă sfărâmături ; în timpul lucrului scos afară adeseori şi muiat în apă rece dacă se încălzeşte ; nu se întrebuinţează nici o unsoare.

Pentru sapat borţile înfundate, vârful sfredelului trebuie băgat într'o bucăţică de lemn care îi va limita cursa.

Pentru a face un ghevint, deschideţi uşor gaura, ungeţi sfredelul special cu parafină, scoţându-l adeseori spre a-l unge cât mai mult.

Dacă o gaură înfundată, a fost sapată prea adânc şi s'a produs în cealaltă parte un mic cucui, îl faci să dispară apăsând deasupra cu un fier cald acoperit cu o bucată de petică veche ; fierul nu trebuie să fie prea fierbinte.

Ultim sfat

Intrebuinţaţi numai ebonita de prima calitate. căci altminteri înseamnă aşi pierde timpul şi banii.

Ebonita nu trebue strânsă în cleşte decât după ce se pune între două plăci de lemn.

Când o pileşti, trebue ca pila să fie cât mai adeseori curăţită.

Radio-Plait

Din Dorohoi

Şah.—Din iniţiativa D-lor M. Rabinovici, Iulius Barach şi Samoil Abramovici, a luat fiinţă în oraşul nostru un „Cerc de lectură şi şah", cu sediul în localul „Cercului Cultural al Tineretului Evreu".

Zilele trecute a avut loc un simultan de 13 partide condus de d. M. Rabinovici. care a obţinut frumosul rezsltat de 10 câştigate şi 3 remize contra D-lor Maximilian Plutzer (Cernăuţi) Moritz Rosman şi M. Schleicher.

Şedinţa a durat 2 ore jumătate.

„Banca Creditul Nostru".— Această instituţie îşi îndeplineşte cu prisos „menirea".

In toiul aspru al ernei, a acordat şi acordă numeroase împrumuturi, nevoiaşilor.

Teatrale.— Turneul comicului Niculescu-Buzău, conducerea d. I. Pizone, şi-a anunţat sosirea cu comedia „Mătuşa lui Carol" pentru 17 Decembrie a. c. în sala Teatrului Liceului.

Se prevede mare succes.

Justus

COMUNICAT

Ceremonia de „gheniza" (a sulurilor sfinte) ce urma să se facă Duminică 18 crt. la cimitirul israelit, se amână pentru o dată ce se va anunţa ulterior.

Rabin Dr. THENEN

Un protest

al blocului muncitoresc

Primim următorul comunicat :

Comitetul din Iaşi al Blocului Muncitoresc Ţărănesc protestează vehement pe această cale în faţa întregei opiniei publice cinstite din ţară, împotriva barbariilor săvârşite de antisemito-fascişti în localitate şi în întreaga ţară,—acte de dezordine încurajate şi tolerate de oligarhia liberală.

Tot odată protestează împotriva înăbuşirei oricărui cuvânt care ar putea da în vileag cardăşia liberalo-fascistă, prin ordinile date tipografilor de a nu tipări manifestele Blocului, punându-l în imposibilitate de a-şi face datoria faţă de cetăţeni.

Cere o luptă dârză a tuturor cetăţenilor asupriţi şi nemulţumiţi, împotriva stărei de asediu şi a cenzurei.

Comitetul

INFORMAŢII

x FURT IN JUDEŢ.— Alaltăeri după amiază, mai mulţi răufăcători au furat de la săteanul V. Lăzescu din comuna Coarnele Caprei, mai multe obiecte casnice.-

In urma cercetărilor, jandarmii au reuşit să prindă hoţii. Ei sunt sătenii M. Toderuţă, S. Chiriac şi femeia Aglaea Suman.

Autorii furtului au fost aduşi astăzi dimineaţă în localitate, şi vor fi înaintaţi parchetului.

x Dintr'o regretbilă confuzie a reporterului, s'a trecut ieri, pe lista de cereri în declarare de falimente, numele I. Ştefănescu.

Facem rectificarea cuvenită.

x Un grup de intelectuali din Roman, în frunte cu d. căpitan Cozlovski, s'au înscris în partidul naţional-ţărănesc.

x *Producţie.* — Duminică 18 Decembrie ora 3 p. m. va avea loc în sala Conservatorului a doua *Producţie* dată de elevii clasei de dramă şi comedie a d-lui prof. *N. Radu-Demetrescu.* Se vor reprezenta fragmente din *Năpasta, Conul Leonida faţă cu reacţiunea Banii, Romeo şi Julieta, Invierea* şi *Othello.*

x Sâmbătă seara se va întruni la Prefectură, consiliul judeţean de higienă.

x Duminică la căminul cultural „Dor de lumină" Balţaţi va vorbi părintele Ţincoca.

x *Maxa Nordau*—fiica celebrului scriitor Max Nordau,— soseşte în cursul săptămânei în localitate. Ea va desvolta cu acest prilej o conferinţă.

Locul şi data se vor anunţa ulterior.

Sinuciderea unei pelagroase

Fălticeni.— Intr'o fântână din satul Heleşteni s'a găsit cadavrul bătrânei Maranda Daruceală, în etate de 70 ani.

Din cercetări s'a stabilit că femeea suferea de pelagră, şi e probabil că s'a sinucis.

---

x SCARLATINA. — Ieri s'au mai declarat patru cazuri noi de scarlatină în străzile Tăetoare, Vasile Lupu şi Păcurari şi la şcoala Ortodoxă.

In cartierul R. M. S. s'a declarat un caz de febră tifoidă.

Bolnavii au fost izolaţi.

x Morarii şi brutarii au înaintat Primăriei un memoriu cerând ridicarea preţului pânei cu 50 bani la kg. motivând aceasta prin scumpirea grâului şi îngreuiarea mijloacelor de transport.

x Duminică 18 Decembrie ora 5 p. m. va avea loc în saloanele de sus ale restaurantului Elysee un *ceaiu dansant* organizat de societatea fostelor eleve a liceului ortodox de fete din localitate. Scopul este de a se spori fondul necesar creerei de burse pentru elevele lipsite de mijloace. Intrarea generală 100 lei, în care preţ intră şi gustarea şi ceaiul.

Presidenta societăţii fostelor eleve d-ra Dina Catargi desfăşoară o neobosită activitate pentru reuşita acestei serbări.

x D-na Maria Grigoraş a fost numită moaşă la cercul sanitar Vrăneşti în locul moaşei Elena Stanciu, demisionată.

Deasemenea a fost numită moaşă Ioana Chiriac la cercul sanitar Rădeni

x La alegerea comunală de la Buznea s'a declarat balotaj.

O nouă alegere va avea loc la 18 Decembrie.

x Eri a fost adusă din Priscani fata Maria Gr. Costea.

Aceasta fiind în serviciul unui funcţionar poliţienesc, a fugit furând suma de 1500 lei. A intrat apoi în serviciul cismarului Gh. Alexandrescu din Sărărie furându-i toată rufăria.

x Femeia Catinca Moraru din Ţuţora a găsit ieri pe str. Universităţii un copil de sex masculin, ascuns într'un coş de papură.

Copilul a fost internat la Sf. Spiridon.

Poliţia a început cercetări spre a descoperi mama denaturată.

x Ieri au trecut examen de licenţă în farmacie următorii studenţi : Goldştein Arthur, Chircorian Cristea, Cernetschi Menase şi Pincevski.

x Societatea Esperantistă Română, de sub preşidenţia de onoare a D-lui General G. GĂVANESCUL, răspunde cu plăcere la orice informaţie ce i se cere privitor la limba Esperanto. Cei interesaţi i se pot adresa : Str. 11 Iunie 80. Bucureşti.

x In ziua de 15 Martie 1928 se va ţine în Cancelaria Colegiului Medical de la Spitalul Central concurs pentru ocuparea posturilor vacante de *interni* la Spitalele Casei Sf. Spiridon din Iaşi.

Inscrierile pentru concurs se fac la Epitropie Serviciul Administrativ.

x In urma hotărârei sfatului rabinic din localitate,—la Sinagoga Mare din Tg. Cucului şi Podul Roşu precum şi la Sinagoga Azilului de Bătrâni din str. Palat, s'a ţinut eri post negru, în semn de doliu pentru distrugerea sulurilor de Thora, şi devastarea sinagogilor.

Un mare număr de credincioşi şi-au petrecut noaptea şi ziua de eri, în sinagogi.

Intre orele 3—8 seara s'au recitit—conform preceptelor religioase, rugăciunile de rigoare.

In şedinţa de eri a Senatului când d. Horia Carp interpele guvernul în chestia devastărilor din Ardeal, majoritatea liberală întrerupea des pe orator cu expresii de ironie şi enervare.

Cu o asemenea întrerupere a intervenit chiar şi d. I. Răducanu, senator naţional-ţărănist.

ULTIMA ORA

ZIARIŞTI STRAINI VIZITEAZA ORADEA

STUDENŢII DIN BUDAPESTA PROVOACA LA DUEL PE STUDENŢII DIN BUCUREŞTI

Oradea 16.—Doi ziarişti olandeji şi un ziarist englez au sosît la oradea pentru a face anchetă la faţa locului Aceas'a mai ales din cauză că ziarele budapestane „Esti Curier“ şi „Magyar Hirlap“ au anunţat că în ziua de 13 Decembrie ş'ar fi produs noi tulcurări în România.

Ziariştii străini au fost primiţi de reprezentanţii autorităţilor care le-au dat toate lămuririle şi i-au dus să viziteze cartierele devastate. Autorităţile au subliniat faptul că ulterior n'au mai avut loc nici un fel de tulburări. Ziariştii părăsesc astăzi ţara, dar s'a anunţat vizita altora, din diferite ţări europene.

Studenţii unguri provoacă la duel pe studenţii romîni

Budapesta 16.- Studenţii d i n societatea „Turnum“ din Budapesta au hotărît provocarea la duel a studenţilor din „Uniunea studenţilor oreştinl“ din Bucureşti, pe motiv că studenţii romîni au atacat oameni care erau puşi în imposibilitate de a se apăra.

Studenţii unguri propun ca duelul să aibă loc pe un teritoriu neutru din Europa.

Noul prefect de Cluj

Prefect de poliţie al Clujului a fost numit d. lt. colonel Mihail din jandarmi.

D-sa şi-a luat eri postul în primire.

Impresia în străinătate

Bucureşti 16.—Un corespondent din Geneva al unor ziare din Bucureşti scrie că dezordinile din Ardeal au făcut o urâtă impresie în cercurile diplomatice la Liga Naţiunilor.

Ziarele americane şi engleze publică lungi raportagii şi vestejesc întâmplările din România.

Ruperea relaţiilor

între Rusia şi China de sud

Londra 16 — Guvernul naţional-chinez din Shangai a comunicat sovietelor că rupe relaţiile diplomatice cu Rusia, de oare ce tulburările din Canton au fost puse la cale la Moscova.

La Canton au fost arestaţi 13 ruşi, dintre care trei au fost împuşcaţi în stradă.

Cumplită nenorocire în Canada

Londra 16—Din Quebec (Canada) se anunţă că un incendiu a distrus orfelinatul St. Charles.

In momentul când s'a declarat focul se găseau în clădire 371 copii şi 40 călugăriţe. Focul a început în pivniţă şi s'a întins cu repeziciune spre dormitoare. Călugăriţele au dat dovadă de curaj eroic şi astfel au reuşit să salveze numeroşi copii.

Mulţi copii au fost evacuaţi cu ajutorul scărilor, alţii au fost aruncaţi pe ferestrele în plăşile întinse dealungul pereţilor clădirii incendiate.

S'au găsit până acuma cadavrele a 16 copii şi cadavrul unei călugăriţe. Sunt foarte mulţi răniţi internaţi în spitale. Se crede că numărul morţilor se ridică la 50.

Alt ziar francez

despre devastările din Ardeal

Paris 16.—Ziarul „La Victoria“ ocupându-se de întâmplările din Ardeal scrie că agitaţille universitare trebuesc să înceteze în România, cu atât mai mult cu cât agenţii unguri se amestecă şi exagerează lucrurile, având interes să dăuneze bunul renume al României.

Guvernul român s'a dovedit ferm hotărât să pue capăt agitaţiilor studenţeşti şi să facă tineretul să înţeleagă că rolul său este să înveţe carte.

O expunere a d-lui Mussolini

despre politica Italiei

Roma 16. — In consiliul de miniştri d. Mussolini a făcut un raport asupra politicei externe şi interne a Italiei.

In raport se arată că liniştea perfectă domneşte în ţară şi că au fost dejucate toate încercările de lovituri antifasciste.

Pentru a da o nouă dovadă de puterea sa, guvernul se arată generos şi va pune în libertate 250 din cele 600 persoane deportate pe insule.

De asemenea s'a ordonat eliberarea tuturor celor condamnaţi pentru ofense aduse primului ministru.

In ce priveşte politica externă, raportul aminteşte de pactul de amiciţie franco-jugoslav semnat la Paris. Se vorbeşte apoi de pactul italo-albanez, arătînd că între aceste două fapte politice nu există raport ca dela cauză la efect cum au crezut unii.

D. Mussolini arată că este necesară şi posibilă o înţelegere largă, cordială şi durabilă între Franţa şi Italia.

Procesul Halippa-Popescu (Zguriţa)

Chişinău 16.— In faţa curţii de apel secţia II s'a judecat astăzi apelul făcut de căpitanul de jandarmi Popescu Zguriţa în procesul cu d. Pan Halipa.

Se ştie că acum câţiva ani cu prilejul unei campanii electorale căpitanul Popescu arestase ilegal şi maltratase pe d. Halipa. Tribunalul Soroca condamnase pe ofiţer la 10.000 lei amendă pentru lovire, şi îl absolvise de pedeapsă în ce priveşte arestarea ilegală.

Astăzi, în faţa Curţii, căpitanul Popescu a susţinut că a lovit pe d. Halipa, fiindcă fusese provocat.

Curtea a amânat pronunţarea pentru finele lunii.

România
Corpul Portărelior Trib. Iaşi

PUBLICAŢIUNE No. 209
Anul 1927 luna Decemb. 13 zile

Se publică spre cunoştinţa generală că conform adresei Comitetului Bursei de Comerţ Iaşi No. 670 | 927 se va vinde prin licitaţie publică în ziua de 3 Ianuarie 1928, ora 10 a. m. averea mobilă sequestrată cu procesul verbal No. 504 | 927 dela Aron Leib, la pretenţia Băncei Moldova avere compusă din: una maşină de cusut „Singer“, une canapea şi una oglindă.

Vânzarea se va face în Iaşi, str. Nicolina No. 63, domiciliul debitorului pe bani gata şi în asistenţa comisarului respectiv.

Şef Portărel, Indescifrabil
Secretar, Munteanu

Reumaticilor

Lithinés este salvarea voastră!...

Trebue ca cineva să fi îndurat chinul reumatismului ca să înţeleagă bucuria reumaticilor când scapă de durerile teribile. Li sfătuim aşa dar ca cel mai bun din regimurile de urmat e întrebuinţarea regulată de:

«LITHINÉS du D-r GUSTIN»

mulţumită căror vor obţine o băutură alcalină şi litinată a cărei întrebuinţare constantă le va îngădui să privească viitorul în deplină încredere

Reprezentanţa Generală şi Depozitul pentru România:
AGENCE GENERALE FRANÇAISE EN ROUMANIE
STR. ROMEROS 18

La ferma BADAREU

s'au pus în vânzare

vinuri superioare

CU PREŢ REDUS

Dr. H. ZANFT
Specializat la Berlin
Boli de Piele, Sifilis, Venerice
Instalaţiuni speciale pentru tratament cu
DIATHERMIE
RAZE ULTRAVIOLETE
Consult. 8-11 — 2-7
Stradela Golia No. 9.

DOCTORUL
R. DAMSKER
str. Ghica-Vodă No. 44-46
consultă zilnic:
MEDICINĂ INTERNA
Sifilis, Genito-Urinare
8—11 a. m. şi 3—7 p. m.

DOCTOR
ROSA LUPU
BOLI DE FEMEI ŞI COPII
str. Stefan cel Mare 11 etaj
(Deasupra Soc. Inlesnirea)
Cons.: 10-12 a. m. şi 3-6 p. m.

I. Marcovici
AVOCAT
BIROU DE NOTARIAT
strada Socolei 65
IAŞI

Tribunalul Jud. Iaşi Secţia III-a

Publicaţie de Vânzare
No. 9176 din 10 Decemb. 1927

Tribunalul Iaşi s. III-a în urma raportului D-lui Jude Sindic No. 5143 | 1927, a autorizat să scoată din nou în vânzare prin licitaţie publică şi în condiţiunile Jurnalului anterior averea mobilă, mobilier casnic şi portofoliul faliţilor Ghetel & Pincovschi din Iaşi, compusă din mărfuri şi mobilier de prăvălie evaluate la suma de 437.794 lei aflată în Iaşi str. Dreaptă No. 1, mobilier casnic a falitului A. Ghetel, evaluat la suma de 56.000 lei aflat în Iaşi str. Păcurari No. 49, mobilierul casnic a falitului Pincovschi, evaluat la suma de 31.200 lei aflat în Iaşi str. Ornescu No. 1 şi portofoliul evaluat la suma de 188.971 lei.

Vânzarea şi adjudecarea acestei averi va avea loc în ziua de 17 Decembrie 1927, ora 2 p. m. la faţa locului mai sus arătat, iar a portofoliului în camera Jud. Sindic Trib. Iaşi, începându-se licitaţia publică de la sumele evaluate de expert, cu facultatea D-lui Jude Sindic de a o începe şi de la o sumă mai mică, sub rezerva omologărei Tribunalului. Dosar No. 6 | 1927

Preşedinte,
Portărel, V. Stănescu

Comisiunea bugetară a Camerei

Conflict Florescu-Brătianu.— Subvenţionarea cultului mosaic

Bucureşti 16.— Eri a avut loc şedinţa comisiei financiare a Camerei.

La bugetul ministerului de justiţie d. Jean Th. Florescu a propus unele amendamente în ce priveşte salarizarea consilierilor de curte din Ardeal. D. Vintilă Brătianu a cerut respingerea amendamentelor, ceiace a provocat un incident destul de semnificativ între d-nii Florescu şi Brătianu.

D. Florescu a anunţat că magistraţii ardeleni se vor adresa Casaţiei şi apoi a părăsit şedinţa.

S'a discutat apoi chestia subvenţionării cultului mozaic, cu care prilej d. dr. Filderman a criticat măsura prin care nu s'a mai prevăzut suma de 20 milioane pentru subvenţionarea acestui cult.

D. Vintilă Brătianu—încă subt impresia răspunderii pe care o are guvernul faţă de tulburările din Ardeal—s'a grăbit să anunţe că va găsi modalitatea de a înscrie imediat 10 milioane pentru cultul mozaic.

D. Dr. Lupu a susţinut punctul de vedere al d-lui Filderman.

Discuţia generală a budgetului începe astăzi la Cameră.

Arestarea unui senator francez

în legătură cu renta maghiară

Viena 16.— Ziarele anunţă că la Paris a fost arestat senatorul Reynal, în legătură cu falsificarea titlurilor ungureşti. S'a stabilit că Reynal făcuse un voiaj la Viena unde fusese în strânse legături cu casierul lui Blumenstein.

Fiul lui Blumenstein arestat în Elveţia, a fost trimis la Paris.

INCENDIU

Bucureşti 16.—Un violent incendiu a distrus astă noapte depozitul de ciment şi lemnărie al d-lui inginer Teofil Ioanovici din strada Mihai Bravu. Pagubele se urcă la 4 milioane lei.

Contele Apponi despre litigiul româno-ungar

Problema optanţilor şi devastările din Ardeal

Budapesta. (Ceps). — Apponi s'a întors dela Geneva şi a făcut următoarea declaraţie ziariştilor:

„Opinia străinătăţii în chestia optanţilor unguri s'a schimbat simţitor. După manifestările din Camera engleză a lorzilor, unde patru jurişti de seamă au apărat cauza maghiară, situaţia este cu totul alta.

Impresia cuvântărilor am simţit-o încă la Geneva şi ne-am putut convinge că marile puteri şi în special Anglia ar vedea cu plăcere, dacă s'ar ajunge la o înţelegere în această chestiune.

„Nu stăm în calea înţelegerii şi fără a ţine seama de dificultăţi, ne temem numai că România să nu facă o astfel de propunere, pe care să fim nevoiţi s'o respingem. Dacă înţelegerea nu va reuşi, chestiunea va veni încă odată în discuţie în seziunea din Martie.

Aş fi bucuros dacă şi pe viitor se va păstra în străinătate atmosfera favorabilă nouă, căci suntem partizani hotărâţi şi unei soluţiuni paşnice“.

*

Appony n'a adus în discuţie ultimile excese studenţeşti din România în legătură cu problemele politice, dar a declarat că **delegaţia ungară ar fi atras la Geneva atenţia lumei asupra turburărilor studenţeşti, dacă ar fi ştiut cât de serioase sunt acestea.**

El a vorbit despre această cu Bethlen precum şi cu ministerul de externe Walco, dar nici el nu erau precis orientaţi despre întinderea demonstraţiilor.

Banda Leonte la Iaşi

De vorbă cu Leonte

Cercetările fiind terminate, banda Leonte a fost adusă în Iaşi, la Compania de jandarmi rurali.

Banditii sunt: Neculae Leonte (şeful), T. Munteanu, Catăr zis Gică Constantinescu, Mahalu şi Maria Pistol.

*

Astăzi dimineaţă am avut ocazia să văd banditii.

Leonte

...e un flăoăiu robust de 25 ani. Biue făcut, simpatic chiar, Leonte e curat îmbrăcat.

Leonte îmi povesteşte viaţa lui:

— Sunt feciorul a doi săteni gospodari din com. Bucium. La vrâsta de 14 ani am rămas ortan şi de mamă şi de tată. Am trăit apoi la un frate al meu; şi în urmă am făcut armata.

Terminându-mi serviciul militar, am comis un furt; după care fiind prins am fost condemnat şi închis la Galata.

In penitenciar am făcut cunoştinţă cu Hăbuc şi cu Cantahuz şi curând împrietenindune am aranjat evadarea pe care am reuşit s'o facem la începutul lunei Iulie anul acesta.

Cu toţii am fugit spre pădurea Bârnova unde am stat mai multă vreme şi am hotărât să „lucrăm“ împreună. Şi aşa am comis mai bine de 70 de spargeri şi atacuri la drumul mare.

Curând, după lupta cu jandarmii din pădurea Dobrovăţ, unde au fost rănit în piciorul drept, — împreună cu tovarăşii mei ne-am retras în pădurea Vlădiceni, unde ne-am făcut culcuşul într'o casă părăsită.

— „*Ai făcut vre o crimă?*

— „Nu, eu n'am întins arma niciodată asupra victimelor mele“. O singură dată am făcut uz de carabină, în lupta cu jandarmii.

Cantahuz e criminal

Tovarăşul meu Cantahuz mi-a spus că într'o zi venind la pădurarul din Dobrovăţ cerându-i găzduire şi mâncare, şi pădurarul opunându-se,— l-a omorât cu două focuri de armă.

*

Din bazarul de mărfuri găsite la banditi, o bună parte a fost dată victimelor care şi-au cunoscut obiectele.

Banditii au fost înaintaţi parchetului.

RUPTURA RUSO-CHINEZĂ

Londra 16.— Din Shangai se anunţă că printr'un decret al guvernului naţionalist s'a dispus închiderea consulatelor sovietice şi desfiinţarea concesiunilor acordate societăţilor comerciale ruseşti.

Consulatele şi concesiunile comerciale făcuseră din localurile lor baze de operaţii comuniste, violând flagrant uzanţele internaţionale.

Bolşevicii indezirabili

Moscova 16.—Guvernul egiptean a refuzat viza paşapoartelor pentru delegaţii sovetici la conferinţa internaţională de statistică convocată la Cairo.

Sinucidere din dragoste

Bucureşti 16.— Tânărul Victor Kesler în etate de 23 ani, de meserie muzicant, s'a închis Mercuri în odaia lui din strada Cameliei No. 3 şi s'a sinucis cu un glonte de revolver în inimă.

Kesler era disperat că îl părăsise iubita.

x *Sâmbătă 17 Decembrie* a. c. ora 9 seara va avea loc în localul Şcoalei Junimea No. 1 din str. Sărărie, o şezătoare literară cu un program bogat organizată de către *Liga Culturală Evreiască* din localitate.

Duminecă 18 Decembrie ora 8 seara va avea loc în localul Ligei Culturale Evreieşti din str. Palat, obişnuita şezătoare săptămânală. In program: Conferinţă, lectură, declamaţii.

ORA 3

Ungaria are pretenţia

să ceară socoteală Rominiei

Ştiri care nu ne fac cinste, în ziarul „Le Temps“

Budapesta 16.-Primul ministru maghiar Contele Bethlen a declarat ziarului maghiar „Orsag“ că Ungaria va cere lămuriri României pentru cele întâmplate la Oradea şi Cluj.

*

Paris 16.—Trimisul în Bucureşti al Ziarului „Le Temps“ primeşte un bilanţ telegrafic al excesele din România. In cele două oraşe ardelene cartierele devastate dau impresia oraşelor în urma unui bombardament de artilerie.

Geamurile sînt sparte, mărfurile şi mobilele sînt unele peste altele în stradă. Populaţia a fost maltratată şi ruinată. Evreii erau loviţi pe străzi cu bare de fier.

Studenţii erau stăpâni pe situaţie nu numai în oraşe, ci pe întreg parcursul oprind trenurile şi continuând dezordinile. Furia era îndreptată în special contra sinagogilor.

Autorităţile au fost neputincioase. Guvernul a promis aspre măsuri de pedeapsă.

Dar linştea populaţiei evreeşti nu depinde atâta de pedepsirea studenţilor vinovaţi, cât de înlocuirea şi pedepsirea şefilor de autorităţi, care nu şi-au făcut datoria.

STUDENŢII

Sârbulescu, Popa şi Rusu menţinuţi arestaţi

In faţa tribunalului secţia I-a compusă din d-nii prim preşedinte Winkler şi judecător Scheleti, prim procuror d. M. Caţichi, au venit astăzi spre confirmare mandatele de arestare emise de Cabinetul I Instrucţie contra studenţilor Sârbulescu, Popa şi Rusu, implicaţi în devastările din Păcurari.

Apărarea a fost susţinută de d-nii Corneliu Codreanu, Dumbravă şi P. Pogonat.

La orele 3 Tribunalul a confirmat mandatele.

Cei trei studenţi au fost retrimişi la penitenciarul Galata.

ȘTIRI DIN ȚARĂ ȘI STRĂINĂTATE

„OPINIA“

literară și artistică

(Continuare din pag. I-a)

Agatha Bârsescu

distinsa noastră tragediană a jucat la București în piesa „Prometeu“ a d-lui Victor Eftimiu. D-na Bârsescu a interpretat rolul mamei eroului titular. obținând un succes unanim recunoscut de critică. Succesul acesta într'o oarecare măsură se răsfrânge și asupra lașului, unde marea artistă și-a desăvârșit arta și talentul ei.

Biblia și cinematograful

Cinematograful și-a recrutat din Biblie multe subiecte pentru filme. Așa, încă înainte de război, s'a turnat filmul „Moartea lui Iuda“; apoi „Christus“ în 1918, „Regele regilor“ la începutul acestui an și „Ben-Hur“ acum câteva luni. În prezent se execută alte trei filme cu subiect biblic: „Isus“ cu Charlie Chaplin, „Iov“ cu Lon Chaney și „Iosif și frații săi“ cu artiștii casei Paramount.

Artiștii și mecanizarea vieții

(Continuare din pag. I-a)

prezinte scene din viața agricolă, va trebui să pue pe câmpul strămoșesc (mai ales în țările civilizate) un plug mecanic; o secerătoare și diferite alte instrumente care săvârșesc automat, cu precizie, munca vechilor lucrători ai pământului.

„Motocultura nu are și ea elemente de poezie? Batoza mecanică, care a alungat de pretutindeni vechile arii cu cai, n'a creiat în jurul ei o atmosferă de forță, de voiciune și de magie care-i dă dreptate la considerația și dragostea artiștilor. Munca ei formidabilă, dusă dintr'un ritm irezistibil și întovărășită de bâzâitul ei de albină gigantică, siguranța gesturilor acestui monstru inteligent, care împarte așa de dibaciu munca sa și o execută cu o perfecție absolută, izbânda ei asupra materiei, graba ei care sfârșește în câteva ore o muncă ce ocupa pe oameni zile întregi,—totul dă naștere la o iradiație misterioasă ce transformă pe cei din jur.

Să observăm pe țăranii care stau mai multă vreme în preajma acestei uriașe: sunt galvanizați și transfigurați. Ei sunt influențați de ritmul grăbit al neobositei muncitoare.

Gesturile lor sunt mai puțin încete; mersul mai puțin greoiu. Capătă înfățișări hotărâte și energice. Încetează pentru câteva ore să mai fie țărani greoi, căpătând o îndemânare de mecanici și lucrători de uzină“.

Artiștii trebue să scoată caracterul adevărat și frumusețea secretă din lucrurile care au intrat definitiv în viața omenirii.

OBS.

Răzbunări hortyste

La Budapesta a fost arestat distinsul scriitor maghiar, baronul Ludovic Hatvany.

Hatvany locuise multă vreme în Cluj, unde scrisese câteva articole contra dictaturii lui Horthy și a lui Bethlen. Dictatorii maghiari au găsit acum prilej să se răzbune.

Tratativele financiare româno—franceze

Regularea datoriei de război.—Stabilizarea monetară.

D. Oscar Kiriacescu a primit din partea guvernului, însărcinarea să reia la Paris, tratativele începute de d. Vintilă Brătianu cu reprezentanții guvernului francez și al trezoreriei Franței, pentru regularea datoriei noastre de război.

Cum de această chestiune este legată și lichidarea creanței pe care România o are asupra Franței, derivând din dreptul la despăgubiri pentru distrugerile petrolifere suferite în timpul războiului, d. Kiriacescu va trata și soluționarea acestei chestiuni.

În timpul șederii sale la Paris, d. Oscar Kiriacescu va avea în ălniri cu factorii importanți ai finanței franceze și în deosebi cu diriguitorii Băncii Franței și ai principalelor instituțiuni *cu privire la tehnica stabilizării monetare.*

Plecarea sa din București a fost fixată chiar pentru azi 16 Decembrie.

LUCRĂRILE PARLAMENTULUI

15 Decembre

CAMERA

D. *Valer Moldovanu* ridică chestia cenzurei presei. Arată că se suprimă orice articol nu convine guvernului, pe când cenzura a fost înființată numai pentru actul dela 4 Ianuar.

D. *Pompiliu Ioanițescu* își dezvoltă interpelarea asupra reformei justiției militare. Această reformă trebue înfăptuită cât mai curând. Arată unele abzuri ale justiției militare și cere ridicarea stării de asediu.

D. gen. *Paul Anghelescu*, ministru de războiu, spune că studiază reorganizarea justiției militare.

Interpelare la Senat în chestia devastărilor

SENATUL

D. *Horia Carp* își dezvoltă interpelarea în chestia tulburărilor dela Oradea Mare.

Descrie pe larg scenele comise cu prilejul devastării și pângăririi sinagogilor. Din Evul Mediu până astăzi, asemenea scene de sălbătăcie nu s'au mai pomenit în Europa, cu excluderea celor întâmplate în Ukraina, în timpul revoluției ruse.

A doua zi după devastări, studenții purtau la butonieră, în loc de floare, ibucăți din Tora, cartea sfântă. O studentă găzduită la o familie evreiască a venit acasă cu un „talâs“ în loc de șal, bătându-și joc de credința celor ce-i dăduseră ospitalitate.

D. Horia Carp aduce mulțumiri episcopului Clorogaru, care a vestejit pe acei care „au pîngărit clipele păstoriei sale“. Cere guvernului să ia măsuri.

D. *Duca* repetă că cele petrecute sunt profund regretabile, pângărirea sinagogilor o consideră o adevărată rușine pentru țară.

Spune că se vor lua măsuri și se vor da despăgubiri.

FIGURI IEȘENE

(Continuare din pag. I-a)

cea că privește economia națională a țării ca pe un factor indispensabil pentru propășirea neamului, dedându-se cu tot avântul tinereții, la o muncă serioasă pe care tinerimea noastră de astăzi, în cea mai mare parte, e detestă.

Cu atât mai multe de lăudat acest tânăr, cu cât posedând o stare materială care pe un altul l'ar ținea departe de orice activitate, il face și mai îndârjit la muncă și încă la ce muncă? La acea a unui gospodar bun din toate punctele de vedere, fără să neglijeze în același timp, nici partea de muncă intelectuală pentru care a dat și dă mereu dovezi netăgăduite.

Având toate acestea în vedere și ținând seamă că dânsul, în situația socială și materială în care se află, nu se rușinează de a urma cu credință, entuziasm și cumpătare o carieră care a făcut odinioară mândria noastră de răzeși moldoveni, gospodăria rurală, am crezut că nu poate fi trecut cu vederea de a face parte din galeria figurilor ieșene, ca unul ce poate sluji de exemplu pentru generația tânără de astăzi.

Succesul lui Lindbergh

New-York 16.— Lindbergh a aterisat la Mexic în entuziasmul indescriptibil al unui public imens. Mulțimea a rupt cordoanele armatei și a ridicat pe Lindbergh pe umeri. În drumul de la aerodrom spre reședința prezidențială, aviatorul a fost viu ovaționat și acoperit cu flori. Președinte e Calles l-a îmbrățișat. iar președintele Coolidge-a felicitat telegrafic.

Sborul a durat 27 ore și 13 minute, străbătând fără escală 2031 mile (peste 3000 kilometri). Din întreg parcursul, Lindbergh a sburat 13 ore jumătate în timpul nopții.

Deceptiile unei domnișoare

Bacău. — În ziua de 13 Decembrie a încercat să se sinucidă în fața Ateneului Comunal, d-ra Elena Popovici zisă și Petechin, originară de prin Fălticeni, bând o cantitate mare de iod.

Numita a fost imediat internată în spitalul comunal unde i s'au dat primele ajutoare de către d. dr. Iamandi. medicul șef.

Pacienta se află, grație îngrijirilor, în afară de orice primejdie.

Cauza care ar fi determinat-o să recurgă la actul sinuciderii este o decepție amoroasă.

Cor.

Sătean împușcat

de un jandarm

Bârlad 16.— Din com. Plopana se comunică că aseară pe la orele 10 jandarmul Zorilă Ioan de la secția acelei comuni, s'a dus la femeia Maria Băncescu să'și ea niște rufe ce le dăduse la spălat.

Aici el a găsit pe Ion Hușțină de fel din satul Ruseni, care era cu chef. Jandarmul și cu Hușțină, sau luat la ceartă, apoi au început a se împinge unul pe altul.

În timpul acesta arma jandarmului s'a descărcat lovind pe Hușțină în pept,

În stare gravă el a fost dus și internat în spitalul din Bacău.

Parchetul a fost sezizat și se fac cercetări.

Sandu

Imprumut extern al Jugoslaviei

pentru completarea căilor ferate

Belgrad (Ceps).— După cum s'a mai anunțat, ministrul jugoslav al Finanțelor, d. B. Markovici a plecat pentru două luni în Apusul Europei, unde va trata încheierea unui mare împrumut de investiții.

În cercurile informate se afirmă că acest împrumut va fi de 25—30 milioane lire sterline, în caz ce va fi contractat în Anglia, sau 200 milioane dolari, dacă va fi acordat de instituțiile financiar americane.

Împrumutul va fi întrebuințat în special pentru construcția de căi ferate. În primul rând se va lega Voivodina și Bacika cu Marea Adriatică. De asemenea Slovenia, care a pierdut coasta sa naturală, prin ocuparea Triestului de către Italieni, va obține o legătură cu unul din porturile dalmatice. Alte sume vor fi întrebuințate pentru lucrări de investiții în diferitele porturi de la Marea Adriatică.

Piața Valutară

Leul la Paris a cotat ieri 15.70; la Zurich 3.20.

Devizele în Capitală au notat: Francul francez 6,39; belga belgiană 22,70; francul elvețian 31,30; lira engleză 792; dolarul 161,75; lira italiană 8.81; coroana cehă 4.80; Rentenmark 38.70

Pentru înfrânarea speculei la cășapii

Pentru a se putea înfrina radical specula la cășapii, publicul este rugat a plăti carnea trif sau cușer cu prețul ce i se pretinde; a observa prețul maximal afișat în fața gheretei și a'și nota apoi numărul gheretei de unde a cumpărat.

Orice sumă plătită în plus peste prețul maximal, constitue specula.

Persoana speculată va încunoștiința imediat verbal sau înscris pe perceptorul Pieței Respective și în urmă: Pentru Piața Sf. Spiridon pe d. Ajutor de Primar I. Adace, pentru Piața Halei pe d. Ajutor de Primar I. Zipa și pentru Piața Nicotina pe d. Ajutor de Primar N. Dobrovici, care vor da pe judecată pe infractori.

Un Apel

către mamele cu dare de mână

Primim

S'așază iarna cu temei. Ce avuți, îmbrăcați în blăni călduroase, își râd de gerul ce sfichiuiește nemilos pe cei în zdrențe: și în numele unei părți din aceștia, vin să cer sprijinul Dv.

La școala primară de băeți din *Cartierul Socolii*, pornesc elevii pe drumul școli într'o stare de goliciune ce nu să poate să nu miște și inima ce nu a cunoscut vreodată *„mila“*.

Vin copii la școală fără cămașă, numai cu o sdreanță de haină roasă și peticită; fără de pantaloni indispensabili; cu papuci de pânză, când ciorapii de lână și șoșonii nu-s îndeajuns de călduroși. Uscați de foame și de mizeria de acasă, acești micuți par a ispăși toate ticăloșeniile lumei de astăzi!..

Mă adresez prin acest apel, inimelor duioase de mame și le rog a revedea lucrușoarele copiilor lor și dacă între ele se găsește ceva uzat—așa cum uzează copiii oamenilor avuți—atunci să le facă dar copiilor săraci de la această școală.

Va fi pentru ei cea mai plină bucurie pe care li-o poate aduce *„Nașterea Celui ce s'a răstignit pentru toți“*, iar mamele bine-făcătoare vor dovedi că inima lor e încă creștină.

Gh. Chirițescu

INFORMAȚII

x *Parlamentarii Iașului, care se găsesc încă în localitate, în frunte cu d. Toma, pleacă în astă seară la București, unde împreună cu parlamentarii afiatori în capitală, se vor prezenta d-lui Duca, pentru a protesta în contra modului în care ministrul de interne înțelege să trateze Iașul și organizația liberală locală ale cărei interese sunt nesocotite ori de câte ori ocazia se prezintă în deosebi în contra modului în care d. Duca înțelege se rezolve chestiunea prefecturilor locale și vor căuta să arete guvernului cu aceasta ocazie, că numai grație măsurilor pe care d. Lazărescu a înțeles să le ele, s'au evitat mișcări studențești cu caracter mai grav în orașul nostru.*

x *Biroul electoral din Bălți a declarat deputat fără contracandidat pe d. Eduard Mirto, fruntaș național-țărănist.*

x Soldatul Koler Aron din Reg. 67 Inf. a fost condamnat eri în lipsă la 10 ani închis. pentru pactizare cu inamicul.

x Pentru Luni a fost convocată delegația Camerei de Comerț, pentru stabilirea taxei pe vin.

Până atunci, s'a dispus să nu se mai încaseze taxa.

x Vor veni spre confirmare înaintea Trib. secția I mandatele de arestare emise contra studenților Sărbulescu, Popa, Rusu și Buzoianu.

x D. Pamfil Șeicaru și-a dat demisia din redacția ziarului „Cuvântul“. D. Pamfil Șeicaru va scoate pe ziua de 10 Ianuarie ziarul „Curentul“.

Inchiderea Universității

Consfătuirea șefilor de autorități — Plecarea studenților

Universitatea a fost astăzi închisă. Studenții basarabeni au plecat încă de eri.

*

Ieri după amiază a avut loc la Comandamentul Corp. IV Armată o consfătuire a șefilor autorităților civile, la care au participat și d-nii P. Bogdan, Rectorul Universității, Rudolf Suțu și M. David, Directorii Cantinei și Căminului studențesc.

S'au luat unele măsuri în legătură cu plecarea studenților. Printre altele s'a decis că Prefectura Poliției care a eliberat foile de călătorie gratuită pe căile ferate, să reție numele studenților care pleacă în diferite direcții, pentruca autoritățile să posede numele acelora care eventual s'ar deda la noi dezordini.

O nouă consfătuire a avut loc aseară la Prefectura de Poliție.

*

Ieri după amiază la orele 4 jum, un grup de 75 studenți basarabeni între care și 18 studenți evrei, au plecat spre Cetatea Albă și Tighina.

La orele 2 noaptea au mai plecat 300 de studenți, 200 spre Chișinău și 100 spre Bălți.

Trenurile cu care pleacă și studenții sunt însoțite de gărzi militare.

x Ministerul cultelor a primi demisia d-lui Victor Eftimiu de la direcția Teatrului Național din Cluj, pe ziua de 1 Ianuarie 1928.

x Primăria a decis să numai acorde nici o autorizare pentru depozitarea gheței naturale.

x Primăria Iași a somat primăriile Roman, Tg. Frumos și P. Iloaei și Ministerul de Interne să achite sumele datorite pentru apă.

x *Colaboratorul nostru, d. Max Caufman-Dan a suferit un grav accident, fracturându-și un picior.*

Dorim vechiului nostru confrate, o grabnică însănătoșire.

x Aflăm că zilele acestea s'au pus bazele unei societăți teatrale și muzicale cu denumirea de „Arta“.

Societatea este formată din absolvenți de conservator intelectuali și absolvenți ai școalei de Bele-Arte. Direcția secției teatrale e încredințată unui distins absolvent de conservator fost elev al d-nei Agata Bârsescu.

x *Copil hoț.*— A fost arestat copilul D-tru Ciobotariu din Fălticeni în etate de 13 ani.

El este acuzat de stăpânul său, zarzavagiul Dumitrescu din piața Sf. Spiridon, că i-a furat sume de 13,000 lei.

x Numărul de Crăciun al „OPINIEI“ va apare în 8 PAGINI MARI, cu un bogat material informativ și literar.

Reclamele care apar în numărul de Crăciun, fiind urmărite în toți anii cu un interes deosebit, sfătuim pe d nii Comercianți și industriași să le predea la Administrația ziarului cel mai târziu până Luni 19 Decembrie.

x *Noile taxe pe vânat*— Ministerul de Interne a comunicat Prefecturei de județ, că începând de la 1 Ianuarie 1928, taxele pe vânat vor fi următoarele:

Permisul de vânat 500 lei; de fiecare armă 10 lei; perpelicarul sau limierul 25 lei; copoiul 100 lei; baset-ul, foxterier-ul, câinele de mistreț sau vulpe 50 lei; ogarul 1000 lei.

x Sâmbătă seara la orele 8 jum. va avea loc la cercul A. G. T. R., o agapă anuală colegială.

Vor participa toți membrii societății.

x *Propaganda culturală.*— D. doctorand C. Hușanu de la facultatea de medicină din Iași, ajutat de un grup de colegi, va întreprinde o intensă acțiune de propagandă culturală în satele din Moldova și Basarabia.

Se vor ține prelegeri populare despre agricultură, medicină și știința practică.

Pentru reușita acestei activități, conferințele vor fi însoțite de proecții electrice, iar unde va fi posibil se va întrebuința chiar cinematograful cu filme special alese. Partea originală a acestei acțiuni va fi că se vor face la sate audiții de radio.

D. Hușanu va desfășura un program de activitate timp de un an, începând din luna Mart. Sunt unele dificultăți în ce privește partea bănească, dar se speră ică Casa Școalelor va sprijini în mod suficient această inițiativă lăudabilă.

x Ministerul de Interne a suprimat gratificațiile care se dau funcționarilor județeni cu ocazia sărbătorilor de Crăciun.

x Aseară a sosit în localitate d. architect Davidescu, de la ministerul de Interne, pentru a examina situațiunea localului palatului de justiție.

— Azi la Cinema Sidoli program excepțional 2 filme mari: opereta vieneză „NOI SUNTEM FETELE REGIMENTULUI“, și ultrasenzaționalul film de aventuri: AL 7-lea BANDIT jucat de Cowboiul mexican Harry Carcy.

Jazbandul, fanfara și orchestra mărită dau un fast deosebit acestor 2 filme.

Tribunalul Jud. Iași secția III-a

Publicație de Vânzare

No. 9257 din 12 Decemb. 1927

Dl. Jude Sindic al Trib. Iași prin raportul No. 5158 | 927, a cerut Trib. Iași s. III-a, să autorize scoaterea din nou în vânzare a imobilului falitului Herșcu Simon, Trib. în urma raportului No. 5158 | 927, a autorizat din nou Corpul Portărelilor respectiv să facă din nou toate formele legale de vânzare prin licitație publică a imobilului din Iași, str. Broscăriei No. 64, proprietatea falitului, a cărui situație conform raportului de expertiză este:

Una casă situată în str. Broscăriei No. 64, proprietatea falitului Herșcu Simon compusă din 4 odăi cu antret în stare bună, construcție de vălătuci, acoperită cu tablă veche, având și o grădă o întindere de teren aproximativ de 1000 m. p., acest imobil a fost evaluat de expert la suma de 80.000 lei.

Se încunoștiințează că vânzarea și adjudecarea acestui imobil va avea loc în ziua de 18 Ianuarie 1928, ora 12 amează, în pretorul Trib. Iași secț. III-a, începându-se licitația publică de la suma de 80.000 lei evaluată de expert.

Dos. No. 36 | 926

Președinte, M. Eșianu

Portărel, V. Stănescu

România

Corpul Portăreilor Trib. Iași

PUBLICAȚIUNE No. 211

Anul 1927 luna Decemb. 14 zile

Se publică spre cunoștiința generală că conform adresei Jud. Ocol I Urban Iași No. 20914 | 1927 se va vinde prin licitație publică în ziua de 23 Decembrie 1927, ora 10 a. m. averea mobilă sequestrată cu procesul verbal No. 1120 | 1927, de la Ion I. Sterpu la pretenția Lupu Ornștein avere compusă din: aproximativ 500 litri vin roș într'un butoi, recolta anului 1927.

Vânzarea se va face în Com. Bosia, satul Mânzătești, Jud. Iași domiciliul debitorului pe bani gata și în asistența notarului respectiv.

Șef Portărel, Indescifrabil

Secretar, Munteanu

la Antrepozitele

Râșcanu (Str. Uzinei 38)

se vinde cu prețuri foarte reduse *Cărbuni de Silezia, Coks din Cehoslovacia și Cărbuni pentru forje*, precum și Var, Ciment, Ghips și toate materialele de construcție. — Toate se vând transportate acasă.

ANUL XXIV No. 6179 — 3 LEI EXEMPLARUL — DUMINICA 18 DECEMBRIE 1927

ABONAMENTE
Lei 1000 pe un an
„ 500 „ 6 luni
„ 300 „ 3 luni

OPINIA

ZIAR POLITIC COTIDIAN

ANUNCIURI
se primesc la toate
Agenţiile de Publicitate
şi la
Administraţia ziarului
Iaşi—Str. Gh. Mârzescu 17

Loco

Nemulţumirile

ŞI INDATORIRILE INVĂŢĂTORILOR

Răsfoesc ultimele numere ale revistelor didactice ce primesc.

Invăţătorii se plâng de greutăţile îndurate în traiul lor zilnic, ei se plâng de multe lipsuri în exercitarea meseriei lor; de indiferenţa factorilor culturali care i-ar putea ajuta; se mai plâng de amestecul politicei în şcoală şi oftează adânc după vremile trecute ale solidarităţii membrilor corpului didactic, când suflul democraţiei încălzea sincer sufletele apostolilor şi solidaritatea lor neatinsă de otrava politicei le menţinea prestigiul şi demnitatea,

Un distins institutor din Botoşani zice în primul articol intitulat **„Congresele noastre“** din *„Revista şcolii“*.

„Ce erau congresele învăţătoreşti odinioară ?

— Imnuri de beatificare ; Apostolii Neamului“ !.. etc..

*

Dar cine este vinovatul pentru toate neajunsurile ce întâmpină învăţătorii în traiul lor, în exercitarea meseriilor, în suferinţele morale şi materiale ?

Unii spun că guvernul, alţii acuză pe şefii partidelor de opoziţie—ba unii, trecând mai departe de preocupările pentru şcoală, critică cu severitate rezolvirea diferitelor probleme sociale şi atacă demagogia desfrânată ce otrăveşte viaţa satelor sub masca democraţiei, uitându-se că ambiţiile personale trebuesc sacrificate pe altarul intereselor superioare ale patriei, ale neamului.

Guvernul, democraţia şefii de partide sânt vinovaţi de toată această destrămare socială ?

Sârguinţa, economia, caracterul nu depind de guvern. Guvernul nu poate elibera pe oameni de munca cinstită.

Democraţia nu însemnează să surpi, ci să construeşti.

Politica nu e un scop, ci un mijloc şi ţinându-se seamă de realităţi, toţi oamenii politici — inclusiv învăţătorii — nu trebue să o considere şi să se lase influenţaţi a o considera ca o artă de a face rău sub pulpana democraţiei.

Cele câteva zeci de mii de apostoli ai neamului conştienţi de menirea lor, au destulă putere astăzi să oprească utilizarea demagogiei de care ei se plâng şi să vadă clar tabloul ce se desfăşoară în mediul social şi în viaţa politică, unde se amestecă în proporţii nedeterminate răutatea veninoasă, care nu cruţă nici sentimentele cele mai sfinte ale omului, cu înverşunarea în ură, cu reaua credinţă care tăgădueşte până şi evidenţa.

Dacă se mai adaugă îngâmfarea ţanţoşă, obrăznicia şi mişelia în a parveni fără merit prin ignoranţă şi slugărnicie, la situaţii şi onoruri,—iată, dragilor mei colegi învăţători, ce voi nu trebue să lăsaţi să se strecoare ca concepţii şi mijloace de canalizare în viaţa maselor a ideilor de dreptate şi adevăr, de cultură şi educaţie cetăţenească.

Educaţia politică curată trebuie să se facă şi prin voi. Fiţi vrednici a o face şi guvernele, şefii partidelor, vă vor fi recunoscători, căci dânşii nu trebue să le bănuiţi buna credinţă şi patriotismul.

Nu uitaţi că libertatea politică ca şi cea morală, ca tot ce are un preţ în lumea asta, trebuie să fie cucerite cu lupte înverşunate şi apărate fără încetare. Ea li răsplata celor tari, îndemânatici, răbdători.

Nimeni nu-i liber, dacă nu merită a fi liber.

VICTOR MUNTEANU

In pag. III-a
Ultima Oră
telegrafică şi telefonică

Din închisoare la... Polul Sud

cu aeroplanul

Planurile d-rului Cook

D-rul Cook, exploratorul care a pretins că a descoperit polul Nord, a fost condamnat, după cum se ştie, la 14 ani închisoare pentru nişte necurate afaceri cu petrol. In închisoare, exploratorul a conceput planul unei expediţii la polul Sud, cu aeroplanul. La întocmirea proectului a fost ajutat de tovarăşul lui de celulă, colonelul Charles R. Forbes, condamnat pentru fraude.

Colonelul Forbes a fost liberat zilele trecute, iar Cook a fost scutit de restul pedepsii, pentru motive de sănătate.

Imediat Forbes a început tratative la Washington pentru înfăptuirea planului.

„D-rul Cook va fi conducătorul ştiinţific al expediţiei, în sarcina lui căzând navigaţia cu aeroplanul şi formarea convoiului. Expediţia va dura un an şi va căuta să exploreze regiunile necunoscute din jurul polului Sud.

HAOSUL DIN CHINA

Şang-Kai-Şek (după o caricatură sovietică), conducătorul trupelor naţionaliste chineze care au izgonit pe comunişti din Canton.

ASPECTE

MEDITAŢII pentru guvern

„Guvernul a fost viu afectat de hotărârea sfatului înalt rabinic de a se declara trei zile de doliu pentru evreii din toată lumea, în urma distrugerii sulurilor sfinte din Ardeal“. Cred şi eu.

Până acum guvernele noastre erau obicinuite cu platitudinile şefilor de comunităţi evreeşti sau ale grupuşoarelor cari trăiau în marginea politicei, complect mulţămite cu un reprezentant al lor în consiliile comunale sau în comitetul camerelor de comerţ.

Până acum, guvernele identificau evreimea cu cei câţiva traficanţi de situaţii, satisfăcuţi că la 10 Mai poartă clac şi sânt primiţi să strângă mâna domnului prefect care — după câteva zile— ii transmitea o telegramă stereotipă ca răspuns la felicitări adresate guvernului.

Ştim că unul din aceşti injobenaţi de 10 Mai era zilele trecute extrem de mândru că a primit din partea d-lui Vintilă Brătianu mulţumiri pentru condoleanţele exprimate cu prilejul morţii lui Ion Brătianu ; la colecţia de telegrame şi adrese oficiale cari formează cazierul acestui domn, îndureratul răspuns al d-lui Vintilă Brătianu s'a adăugat pentru mărirea vanităţii lui.

Cu asemenea oameni erau deprinse guvernele ; ele cari consideră populaţia românească aşa cum o consideră batjoco-

(Continuarea în pag. IV-a)

Din toată lumea

O româncă la Curtea din Afganistan.—Regele Amanullah Khan al Afganistanului, împreună cu soţia sa regina Shah Khanum şi fiul Rahmattullah, au plecat din capitala Kabul, prin India şi Egipt, spre Europa.

Orientala pereche regală călătoreşte cu un fast tradiţional, păstrat mai bine decât la regii europeni care... se burghezesc, în vremea aceasta de democraţie şi republicanism.

Totuşi, europenismul pătrunde şi la Curtea afgană, datorită capriciilor femenine ale reginei Khanum.

Regina şi-a luat o damă de campanie franţuscă şi o croitoreasă... româncă ! Franţuşca şi românca au plecat mai dinainte la Paris, ca să pregătească rochii, cordeluţe şi alte lucruri pentru regină.

*

Un chilipir. — Un muncitor sărac şi nevastă-sa, din Saint-Meard (Franţa) cu toată asprimea vieţii, ar fi vrut să aibă un copil, dar nu i-a blagoslovit Dumnezeu.

Adică, nu i-a blagoslovit în felul obişnuit, însă i-a blagoslovit în alt chip. Căci într'o bună dimineaţă muncitorul a găsit un prunc lepădat, iar alături un coş cu lenjeria necesară, şi pedeasupra un pachet cu 40.000 franci (peste 250.000 lei). Vă închipuiţi bucuria bieţilor oameni.

*

Hoţ de flori. — Cetăţeanul William Jeffrey Dennis, din Londra, a fost condamnat la şase luni închisoare pentrucă într'o noapte a furat nişte crizanteme dintr'o grădină.

*

Băiat poznaş. — Un şcolar în etate de paisprezece ani din Norristown (Statele-Unite) avea obiceiul să scrie scrisori de dragoste la bărbaţii însuraţi, iscălind „Edna Stevens“. Fiind prins şi arestat, el a declarat că scria pentru a fixa întâlniri, apoi se ducea la locul indicat şi petrecea pe socoteala domnilor care aşteptau zadarnic ca „ea“ să apară la „rendez-vous“.

*

Femeile japoneze vor pleda. — Ministerul de justiţie din Japonia pregăteşte un proect ce va fi supus apoi Dietei, care se deschide în Ianuar, pentru admiterea femeilor ca apărătoare în procese.

Deci femeile-avocaţi îşi vor face curând debutul la tribunalele japoneze. Ele au marele avantaj că adversarul lor universal, d. C. Faur, este reţinut în Iaşi şi nu se poate opune în timp util.

Ajutorarea creditului

In fine, guvernul a convenit să facă politică de realităţi şi să vie în ajutorul comerţului şi industriei, prin uşurarea creditului. Ministerul de finanţe va plăti o parte însemnată din datoria către Banca Naţională, iar aceasta va acorda credite băncilor particulare.

Este însă necesar să nu se facă favoruri unor bănci anumite, ci să fie creditate toate, în toate regiunile ţării. In acelaş timp, operaţiile bancare să fie supraveghiate, pentru a se pune capăt cametei.

Statul trebue să se mai îngrijească de satisfacerea largă a nevoilor de credit ale agriculturei ; şi tot odată ar fi urgent să-şi plătească furnizorii, căci în acest mod ar uşura mult situaţia industriei naţionale.

Prin aceste măsuri imediate (până la stabilizarea monetară şi la o prielnică sporire a emisiunei) s'ar putea face faţă împrejurărilor.

Z.

CUCERIREA AERULUI

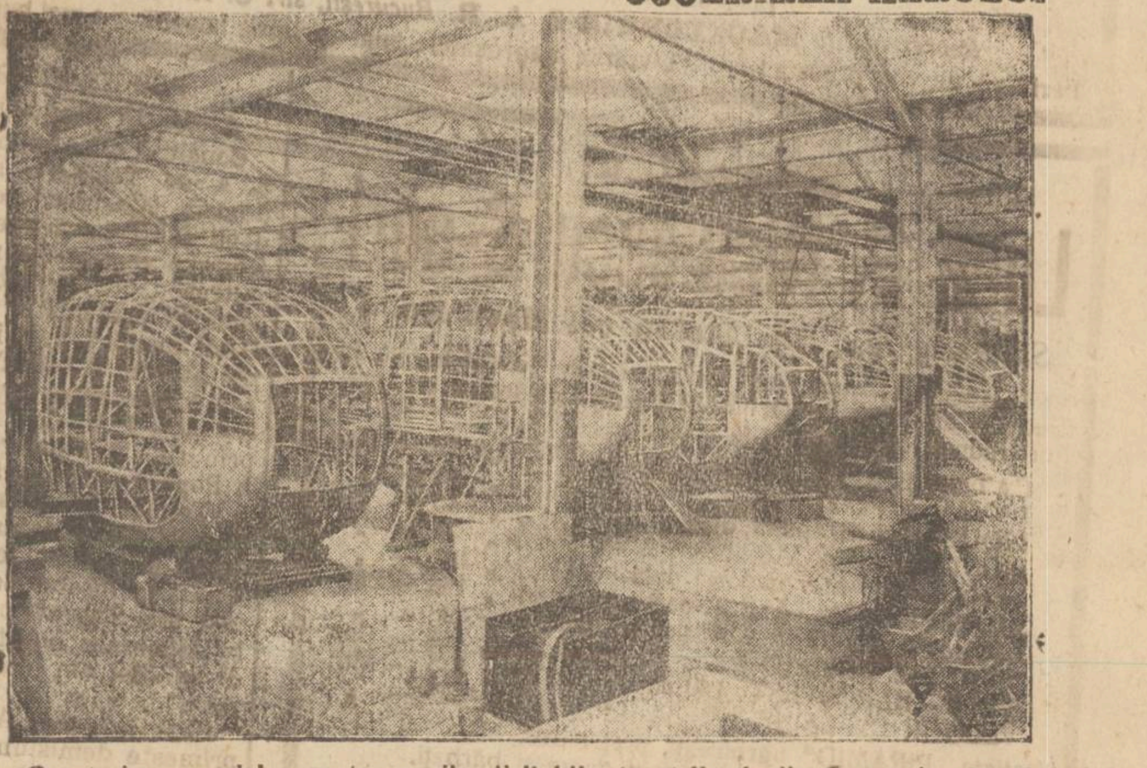

Construirea nacelelor pentru marile dirijabile, în atelierele din Germania al inginerului dr. Eckener.

Cine sunt: „vinovaţii în afară de sânul studenţimii“?

In ultimul comunicat al Uniunii studenţilor creştini, se spune că studenţii nu înţeleg sistemul „ţapilor ispăşitori“ ci pretind să se ia o măsură întreagă. Anume, cer „pedepsirea tuturor instigatorilor şi provocatorilor studenţimii“ şi **„să se caute vinovaţii în afară de sânul studenţimii“.**

Cine să fie aceşti instigatori aceşti vinovaţi din afară de sânul studenţimii, în legătură cu recentele devastări antisemite?

Se vede transparent aluzia la ministerul de interne care a autorizat, facilitat şi pus totul gratuit la dispoziţie pentru ţinerea congresului antisemit. Se vede aluzia la nenorocitul „plan politic“ al d-lui Duca.

Vorbele de mai sus ale Uniunii studenţilor sunt o izbucnire legitimă de indignare contra celor care au încurajat tulburările studenţeşti, pentru ca apoi să se sustragă de la răspundere îndărăptul măsurilor aspre de represiune aplicate ţapilor ispăşitori.

E într'adevăr o anomalie să vezi pe d-nii dr. Angelescu, Duca şi Stelian Popescu, pedepsind pe studenţi pentru violenţe antisemite.

Demnitatea şi liniştea ţării, ar fi necesitat altă soluţie, mai dreaptă şi radicală pentru înfrânarea anarhiei la care am ajuns.

X.

In chestia tichiei...

In legătură cu tichia... de tablouri, aşezată pe pleşuvia primăriei Iaşi (despre care am vorbit ieri), se cuvine a releva oportunitatea taimoasei opere a maestrului Băncilă : „După 2000 de ani—Isus plânge“!

De bună seamă că Isus, dacă s'ar fi coborât acum la Oradea, Cluj, Huedin, Tg. Ocna, sau macar la sinagoga din Păcurari, şi-ar fi acoperit faţa, plângând, — aşa cum l-a zugrăvit maestrul Băncilă, prin revelaţie divină.

Dacă tabloul în chestie e scump pentru bugetul primăriei noastre, în schimb e de o actualitate indiscutabilă.

NOTA VESELA

La doctor

— V-a mai consultat cineva ?

— Da, mai mulţi ; dar nu erau medici...

„OPINIA“

LITERARA ŞI ARTISTICA

Pentru anumiţi cititori

Foiletonul ziarelor, de când s'a obişnuit să găzduiască în coloanele lui romane de aventuri, a căpătat o semnificaţie cabotină. Cititorii autentici s'au deprins să vadă în subsolurile gazetelor tot felul de extravaganţe senzaţionale. Ei se revoltă împotriva acestui procedeu, pe care-l socot cu totul nepotrivit şi neliterar, susţinând că în modul acesta se corupe gustul estetic al cititorilor. Dar această părere suferă de un viciu elementar. Ea nu vrea să ţie seamă că un cotidian se adresează marelui public, care se pasionează după romanul foileton. S'ar putea obiecta atunci că un ziar trebue să încerce corijarea unor asemenea preferinţi. Eroare ; căci ziarul, înainte de această atribuţie doctrinară, e are pe aceea practică de a se conforma cerinţelor la modă. Prin urmare...

i. b.

FAPTE

Librăria dragostei

La Berlin s'a deschis de curând o librărie aprovizionată numai cu cărţi care tratează despre iubire. Această librărie bogat asortată, este foarte frec-

(Continuarea în pag. IV-a)

7) Spre mănăstiri în zi de toamnă...

Gropniţa Mânăstirei Neamţu

Inscripţii pe cranii omeneşti—Femeia călugăr

De Pr. N. HODOROABĂ

Fiecare craniu din raft are scris pe frunte cu litere mari numele şi pronumele...Notez câteva la întâmplare ; „Ieroshimonah Vasilie, pro-egumen 1804, Ian. 22 ;“ „Ioan Ieroshimonah 1812 Dec. 20 ;“ „Marklan Arhiepiscop Ierapolis, 1864 Febr. 23“ ; „Iustin Edesis, episcop Roman ; „episcopu Iosif Râşcanul, 1867 Ianuarie 19“ ; „Iosif Arhiereu Evhagton, adormit 1867 Ianuar 14“.

Pe un craniu ceva mai mic, citesc : *„Calipso Greaca Fecioara.* Scris de Gherasim Stamate, ierodiacon, m-rea Neamţ, 1900 Oct. 17“. Cer lămuriri păr. Maloş, care îmi spune că de mult, a fost un călugăr în sf. locaş care a adus cu evlavie viaţa de obşte, dar că de fapt sub haina de cuvios se ascundea o fată. Lucrul acesta nu l-au descoperit monahii decât abia după moarte, când desfăcându-l şi dând să-l scalde după rânduielile tipicului, cu mirare au văzut că au dinaintea lor curatul trup al unei fecioare cu numele ei adevărat de *Calipso*...

Pe-o altă tidvă scrie : *„Kliment shimonah,* 1862 Decembrie 5“. De desupt desenat un baltag, care arată că cuviosul a îndeplinit slujba de pădurar al mânăstirii ; iar o gaură în frunt de lăţimea unei muchi de topor e semn c'a fost omorât de hoţi.

Iată un alt craniu tăiat drept în două — două capace goale împreunate—desigur, unui monah i s'a făcut autopsie, fiind bănuieli în privinţa morţii sale. Pe-un alt craniu e pictat chiar chipul mortului şi sub el cuvintele : „Nicanor Pavelescu, monah † 1903 Nov. 13. Iată ce e omul !“...

In fund un iconastas cu două sfeşnice şi pe unele locuri, candele. La anumite dăţi se face aici slujbă şi toate osemintele sunt stropite cu apaus, iar prin tidve, unde odată au râs şi au

(Continuarea în pag. IV-a)

Anecdote adevărate

Din ale lui Hübsch

de *George G. Moxim*

Prin anul 1870, republica Ploeştiului aduse pe vestitul maestru muzicant Hübsch din Wiena, ca conducător al muzicei Primăriei.

Hübsch organizează, cu tactul şi talentul său, cea mai bună muzică din ţară. aşa că mulţi bucureşteni veneau la Ploeşti, s'o asculte,

Prinţul Carol (Regele Carol I mai târziu) vizitând Ploeştiul, a rămas încântat de această orchestră. şi l'a adus pe Hübsch la Bucureşti, ca să organizeze muzicele armatei, la regimentele de Dorobanţi.

Doi ani stătuse Hübsch în Ploeşti şi din economiile sale şi-a zidit o căsuţă mică şi curată. Silit să părăsească Ploeştii, îşi închiria casa unui socialist înverşunat de acolo.

Trecură şase luni, trecu un an, dar socialistul nu-i trimise încă nici o para asupra chiriei, cu toate că fusese bombardat cu o sumedenie de scrisori de la proprietar.

Mai târziu, Hübsch se înfurie şi-i trimite o *scrisoare-somaţie,*

(Continuarea în pag. IV-a)

Viţe bune sunt economia Podgorenilor! Făceţi-vă comanda la timp!

VIŢE ALTOITE ALGERIENE

din Pepinierele RICHARD FRERES şi BOUILLARD & BASTIDON
recunoscute ca cele mai bune pentru terenurile noastre
se vând pe tru furnizare în Martie 1928, cu următoarele preţuri:

Varietăţi de vin, per fir Lei 9.—
„ „ masă „ „ Lei 10.— franco orice staţiune C. F. R.

la **WATSON & YOUELL** *Soc. Anon. Rom. de Import şi Export*
Iaşi, strada Ştefan cel Mare No. 27 | 29
Reprezentanţa **MACKECHNIE S. A. R.** *Bucureşti, str. C. A. Rosetti 3*

Feriţi-vă de viţă proastă! Livrările ireproşabile sunt reclama noastră cea mai bună!

Magazinul

Luca P. Niculescu S-sori

Sucursala Iaşi, **Str. Ştefan cel Mare No. 4**

Aduce la cunoştinţa onoratei sale clientele, că în vederea apropiatelor sărbători a pus în vânzare cu preţuri reduse diferite articole şi anume:

CATIFELE ACOTT toate culorile	Lei 79.—	Mtr.
PANZA SUPERIOARA	„ 45.—	„
PIQUETURI începând dela	„ 45.—	„
MOLTOANE GROASE	„ 78.—	„
LENAJURI pentru cadouri dela	„ 100.—	„
CIORAPI de MATASE p. dame, garantaţi	„ 148.—	Per.
CIORAPI de MOUSELIN pentru dame	„ 98.—	„
BATISTTE pentru Dame	„ 18.—	Buc.
ŞTOFE BARBATEŞTI 140 cm.	„ 345.—	Mtr.
VELOUR DE LAINE	„ 325.—	„

Batiste „PIRAMID" bărbăteşti, preţ redus.
Ciorapi şi flanele de lână pentru dame şi bărbaţi.
Raion de stofe, Mătăsuri şi pluşuri, bine asortat.
Pânzărie şi oblnduri toate lăţimile.
Mare asortiment de Zefiruri şi poupline p. lingerie de domni.
Flanelute franţuzeşti de lână.
Cuverturi de lână dif rite.
Perdele de tül brodate, de reţea şi de goblen.
Mare asortiment în cuverturi de pat şi divan.
Covoare toate dimensiunile.
Preşuri şi linoleum toate lăţimile.
Muşamale pentru mese, etc.

Vineri şi Sâmbătă **Cupoane** cu preţuri foarte reduse.

Reprezentanţi

destoinici cu garanţie, bine retribuiţi, căutăm spre imediata angajare în localităţile:

Pungeşti, Băceşti, Negreşti, Răducăneni, Ţiganaşi, Bivolari, Sculeni, Ungheni, Tg. Frumos, Cotnari, Hârlău, Sulita, Bucecea, Ştefăneşti, Todireni, Vereşti, Lespezi, Pascani, Burdujeni, Săveni, Rădăuţi, Darabani, Noua Sulita, Ediniţi. — Pentru orice informaţiuni, fie scrise, fie verbale, urmează ca să vă adresaţi

„SOC. ASIGURAREA ROMANEASCA"
Inspectoratul General al Moldovei şi Basarabiei
Iaşi, strada Lăpuşnennu 40, telefon 192.

CURA ***cea mai raţională de unt de peşte***

Aprobat de Consiliul Sanitar superior şi premiat

pentru copii şi adulţi e numai aceea cu

Unt de peşte Iodoferat simplu WERNER
Tonic, depurativ, nutritiv, recomandat contra anemiei, scrofulozei, reumatism, etc.

Unt de peşte Iodoferat cu fosfor WERNER
special contra rachitismului, limfatismului şi reconfortant pentru copii şi adulţi slăbiţi de munca intelectuală

Unt de peşte Iodoferat cu mercur WERNER
Tonic depurativ şi curativ p. reconvalescenţi sifilitici

Depozit principal:
Farmacia CONST. I. WERNER, Iaşi

Vizitaţi

MAGAZINUL UNIVERSAL „RATA"

IAŞI — strada Gh. Mârzescu 34 — IAŞI

RAION SPECIAL de HAINE GATA **întrecând orice de comandă**, pentru Barbaţi, Băeţi şi copii, Uniforme şcolare, Blănite de piele, Demiuri. Macferlane, Paltoane cu şi fără blană, Scurte. — Atelier special pentrn Haine de comandă.
RAION SPECIAL de HAINE PENTRU DAME
RAION SPECIAL PENTRU ŞTOFE FINE cu METRU
RAION SPECIAL „ MANUFACTURA şi GALANTERIE
RAION SPECIAL „ INCALŢAMINTE, GALOŞI, SOŞONI marca **„TRE-TORN"**

Toate se vând cu **preţuri convenabile** *şi plătibile* **în Rate lunare.**

Domnul meu

Pentru obrazul D-v. fin, trebue să întrebuinţaţi neapărat o

lamă de lux „Pierre"

care este lama de ras favorită a bărbatului elegant.

De vânzare pretutindeni.

Dr. H. Wechsler
Boli interne, Genito-urinare
Sifilis
DIATERMIE
pentru boli urinare, boli de femei, reumatism, nevralgii, migrenă, gută, diabet, boli de stomach etc
Consult: 8-11 a. m. 2-8 p. m.
IASI, str. **Armeană 4**

DOCTOR
L. HEITEL
MAMOŞ
De la clinicile din Berlin, Viena Frankfurt
Boli de femei şi naşteri
Str. Săulescu 2 (alături de Biserica Talparart)
Consultaţiuni 3—6 p. m.
Pentru săraci gratis zilnic.

DOCTOR
Tr. Mihailescu
asistent universitar
chirurg secundar gynecolog la spit. Maternitatea
BOLI DE FEMEI, GENITO-URINARE-SIFILIS
Str. Lăpuşneanu No. 18, etaj
Telefon No. 164
Consult. 1—3

PROCES-VERBAL

Astăzi 15 Decembrie 1927

Consiliul de Administraţie al S. A. de Ţesătorie şi alte Industrie „Casinca" compus din d-nii D. Tacu preşedinte, M. Kostake vice-preşedinte, I. Dumitrescu, I. Tremer, C. Korne membri prezenţi în persoană şi D-nii membri V. Goilav, reprezentat prin d-l D. Tacu, S. Manea reprezentat prin Dl. N. Kostake, I. Nacht, reprezentat prin Dl. I. Dumitrescu şi Dl. I. Popper reprezentat prin Dl. I. Tremer în asistenţa D-lor cenzori Dr. D. Iamandi. Alfred Marin şi I. Popovici, ne-am întrunit în localul Societăţei din Iaşi str. Zugravilor 49 şi luând în deliberare chestiunile la ordinea zilei am decis următoarele:

Consiliul de Administraţie primeşte demisiunea dl-ui Otto Zöbisch din calitatea de membru al Consiliului de Administraţie a S. A. Casinca, îl descărcinează de calitatea de membru în Comitetul de Direcţiune şi Comitetul de Supraveghere al S. A. Casinca, şi-i anulează delegaţiunea dată în conformitate cu art. 31 din statute de a semna pentru Societate în firma socială cu începere de astăzi, revocându-i şi orice fel de procură ar fi primit din partea S. A. Casinca până în prezent.

Preşedinte, (ss) D. TACU
Vice-preşedinte (ss) M Kostake
Membri: (ss) I. Dumitrescu, (ss) I. Tremer, (ss) C. Korne p. V. Goilav (ss) D. Tacu, p. S. Manea, (ss) M. Kostake, p. I. Nacht (ss) I. Dumitrescu, p. I. Popper (ss) I. Tremer.
Censori: (ss) Dr. A. Iamandi (ss) Alfred Marin, (ss) I. Popovici.

Pentru conformitate
Casinca S. A.
I. Tremer, E. Bartfeld

ROMANIA
Grefa Tribunalului Iaşi s. III-a
Constat că presentul act, s'a înregistrat de transcripţie şi ordine la No. 194 din *15 Decembrie 1927.*
Grefier, M. CREŢU
No. 21018
1927 Decemb. 15

„SPIRITIST"
Prezicător SĂVESCU

Strada **ETERNITAŢEI** No. 58 (prin Târgu Cucului) **Singurul** este în **ROMANIA**

PREZICATOR documentat cu INVENŢIE proprii sigure — dar fără a-şi face — reclamă mare—
Începând acum o nouă *„invenţie"* în calculul **„CIFRELOR"** prezice, orice afaceri serioase la persoane serioase descoperă orice mistere sufleteşti din viaţă şi dă toate lămuririle necesare pentru orice interes, sufleteşte, căsătorii, boale orice fel, comerciale, furturi, atât cât e posibil desigur.
Dă lecţii de sugestiune şi magnetismul—face magnetismul pentru vindecarea boalelor de nervi, anemie, dureri de cap, gânduri fixe, energie, boala dragostei (iubiri fatale) şi deprinderi rele, linişte în căsătorie etc.
Discreţie sigură. Toată ţara prin scris. Consult. 9—12 şi 2—7½ Duminică până la 4 după masă.

DOCTOR IN MEDICINA
M. WECHSLER
Specializat în Franţa în
ARTA DENTARĂ
Boli de gură şi de dinţi
Consult. 9-12 şi 2-7 p. m.
IAŞI, Str. Ştefan cel Mare 13
Casele Leon Mayer

Cu tramvaiul...

Negreşit circulaţiunea cu tramvaiul şi mai ales cu tramvaiul nostru este ultima expresiune, pentru moment a democraţiei.

Şi e bine venită, însă cu o condiţie şi anume: ca cei cari aonduc vagoanele de tramvaiu să fie mai atenţi.

Altfel iată ce se întâmplă.

In una din zilele acestea. vagonul al cărui conducător purta No. 92, trecea cu o iuţeală vertiginoasă pe străzi.

In dreptul farmaciei Jellea, era strânsă lume multă. N'ajunge să stopeze bine vagonul şi semnalul de plecare e dat. Vre-o doi barbaţi între cari dl. profesor Dimitriu, dirigintele corului mitropolitan, se suiră în goană. O doamnă însă a fost prinsă pe scara vagonului cu un picior, şi cu multă greutate a fost ridicată în vagonul ce începuse a merge. De restul publicului, conductorul şi vatmanul n'au voit să ştie nimic, cu toate semnalele, ce li se făceau. De ce? Pentru că întârziase pe drum. Dar ce e vinovat publicul de aceasta?

V.

Afacerea Baltag

de la Ciurea

Cercetările în legătură cu afacerea Baltag din Ciurea-Iaşi, sunt făcute de către şeful postului de jandarmi din acea comună.

Până astăzi s'au luat declaraţii de la mai mulţi săteni care au arătat felul cum lucra picherul Baltag.

In staţia Ciurea erau angajaţi la lucru mai mulţi săteni din comuna cu acelaşi nume.

Când statele de salar erau alcătuite, şi lucrătorii trebuiau să se prezinte pentru a încasa lefurile, picherul Baltag—se spune—aducea alţi locuitori, pe care îi conrupea cu un păhărel de vin—si aceştia luau banii, care apoi intrau în buzunarul d-lui picher.

Prin acest sistem picherul şi-ar fi însuşit o considerabilă sumă de bani.

O reclamaţie precisă a fost primită de la d. Ştrirbei.

Acesta arată detaliat cum a lucrat Baltag; şi afirmă că suma defraudată ar fi de câteva milioane lei.

Se pare că afacerea se va complica.

Cercetările continuă.

D. locotenent de jandarmi Doroftei, a plecat astăzi la prânz la Ciurea unde va lua parte la anchetă.

S.

PIERDUT buletinul de înscriere în biroul populaţiei, certificat de bună purtare şi certificatul eliberat de distileria de licheruri „Delicia". Rog găsitorul a le aduce la Distileria „Delicia" Iaşi str. Capela Armeană 2, contra unei recompense. Contrar le declar nule şi fără valoare în mâinile oricui s'ar găsi.

MAXIM GHEORGHE

PIERDUT adeverinţa No. 5570 din 25 Iunie 1925 pentru 5 acţiuni Soc. Com. de Electricitate, în sumă de lei 2625. O declar nulă şi fără valoare în mâinile oricui s'ar găsi.

MENDEL BASGHER
Iaşi, strada Palat 49

DIN CAUZA PLECAREI vând un dormitor şi diverse alte obiecte casnişe. Doritorii se vor adresa, str. Nicolina 38.

România
Corpul Portărelor Trib. Iaşi
PUBLICAŢIUNE No. 212

Anul 1927 luna Decemb. 16 zile

Se publică spre cunoştinţa generală că conform adresei Jud. Ocol I Mixt Iaşi No. 31184 | 1927 se va vinde prin licitaţie publică în ziua de 22 Decembrie 1927, ora 9 a. m. averea mobilă sequestrată cu procesul verbal No. 1591 | 927, de la D-na Elena Ţighiliu Iaşi, la pretenţia D-lui Nalbert Schvartz din Iaşi avere compusă din: una pianină de lemn roşu, marca Bösendorfer Wien.

Vânzarea se va face în Iaşi, str. Mârzescu No. 34, la magazinul „Rata" pe bani gata şi în asistenţa comisarului respectiv.

Şef Portărel, Indescifrabil
Secretar, Munteanu

DEZIDERATELE studenţilor creştini

Studenţii creştini ieşeni, au înaintat Rectoratului Universităţii un memoriu, prin care formulează o serie de doleanţe de ordin cultural şi politic, pentru a fi discutate în Senatul Universitar.

Intre altele, studenţii cer schimbarea regulamentului la Facultatea de Medicină.

In ultimul timp un comunicat al Decanului facultăţii de medicină făcea cunoscut că s'a dat studenţilor termen până la 1 Ianuarie, să se pue la curent cu examenele în restanţă—pentru ca facultatea să poată reintra în normal.

Aceasta întru cât sunt mulţi sudenţi. care deşi au frequenţa de anul 5, n'au examenele de anul 3 etc.

*

Studenţii mai cer ca la examenele de externat şi internat, să nu poată concura de cât studenţii creştini.

*

Prin memoriu studenţii mai cer ca Senatul Universitar să intervie pentru complectarea catedrelor, înzestrarea clinicelor şi în special echilibrarsa taxelor universitare.

*

In chestia politică, studenţii cer aplicarea principiului numerus clausus la facultatea de Drept şi numerus nulus la Litere şi filozofie.

*

Senatul Universitar a fost convocat pentru începutul lunei Ianuarie. Atunci va studia chestiunile din memoriu, care intră în competinţa Senatului—adică acelea care sunt pur universitare.

In ce priveşte chestiunile politice, Senatul a arătat demult că aceste nu cad în atribuţiile sale.

Aspirina
se administrează simplu şi comod sub formă de Tablete

Intotdeauna gata de întrebuinţare. Se va observa însă ca Tabletele de Aspirină să aibă ambalajul original „Bayer".

Comisiile de recensământ

Străzile unde luorează azi şi mâine

Comisia I-a Str. Petru Schiopu, Comisia II-a Str. Moara de foc şi Cartierul regiei, Comisia III-a Str. Lipovană, Comisia IV-a Str. Nicolina fără soţ, Comisia V-a Str. Iarmaroc, Comisia VI-a Str. Dochia, Comisia VII-a Str. Sf. Teodor şi I. Brătianu. Comisia VIII-a Str. Aron Vodă şi Curelari, Comisia IX-a Strada Anastase Panu, Comisia X-a Str. Smârdan, Comisia XI-a Str. Ţutora, Comisia XII-a Str. Sf. Andrei şi Trantomir, Comisia XIII-a Str. Prăpăstiei şi Brudea, Comisia XIV-a Str. Salhana.

Timbrele fiscale

pentru afişe

Joi 15 Decembrie 1927 ora 3 p. m. s'au convocat de către d. Em. Mardare subadministrator financiar, în localul Administraţiei Financiare, pe toţi tipografii şi întreprinzătorii de afişe din oraşul Iaşi şi li s'a pus în vedere art. 13 din noua lege a timbrului, în ce priveste taxele de timbru ce trebuesc aplicate pe toate afişele, cu care ocazie-une s'a dat şi toate instrucţiunile necesare şi privitoare la aplicarea acestor timbre cum şi la îndatorirea ce o au tipografii de a ţine un registru special în care să se treacă regulat toate comenzile de afişe şi nepermiţând a elibera afişele tipărite până ce mai întâi nu s'au aplicat şi anulat timbrele legale pe ele. De asemenea li s'a arătat şi sancţiunile legei de cari sunt pasibili solidari autorii cu tipografii şi intreprinzătorii de afişe.

INFORMAŢII

x *In chestia retragerei d-lui Pamfil Şeicaru dela ziarul „Cuvântul" e vorba de o ceartă violentă între d-nii Şeicaru şi Enacovici privitor la atitudinea politică a ziarului.*

D. Şeicaru (probabil împreună cu d. Nichifor Crainic) va scoate ziarul „Curentul" sprijinit de d. Duca, ministru de interne şi de banca Blank.

x *Parchetul a dispus arestarea încă a opt studenţi implicaţi în dezordinele de la 10 Decembrie.*

Aseară trei studenţi au fosi arestaţi în gară.

Astăzi ei vor fi înaintaţi Parchetului.

x Consiliul eparhial al Mitropoliei Moldovei a fost convocat pe ziua de 29 Decembrie crt.

x In toată Moldova viscoleşte.

In schimb, ni se comunică din Bucureşti că astăzi a căzut acolo o ploae caldă, ca de primăvară.

x O tânără fată din Mulhouse-Franţa, a cerut autorităţilor locale să caute urma rudelor ei din Iaşi.

Până la vârsta de 3 ani ea a stat în Iaşi, la bunica sa, Clara Moişic.

După aceea a fost trimisă în Franţa şi azi locueşte la un oarecare D. Picard din Mulhouse.

Maxa Nordau—apreciata conferenţiară, din Paris — va desvolta în localitate o interesantă conferinţă tratând despre: *Max Nordau*—Omul. — Sionistul.—In exil.

x **Mâne Duminică 18 Decembrie, ora 5 p. m., va avea loc în Aula Universităţii conferinţa d-lui Octav Botez despre Romantismul în literatură.**

Aceasta conferinţă este a doua din interesantul ciclu asupra *Romantismului* organizat de Societatea de Filosofie şi Ştiinţi sociale din Iaşi.

x *Furt de stofă*—Comerciantul Marcu Beyan din str. Anastasie Panu 27 a reclamat poliţiei că i s'a furat din prăvălie un sul cu vre'o 20 metri de stofă.

Poliţia începând cercetări, a arestat aseară pe Ana Balan din Calea Galatei, identificată ca autoarea furtului.

x S'au confiscat două coşuri cu covrigi, transportate de Leizer Bercovici, în condiţiuni nehigienice.

D-ra Sylvia Spiegler şi d. Leonciu Bergher anunţă prietinilor şi cunoscuţilor logodna lor.

x *De la Consiliul de război.* Eri a fost citat la Consiliul de război din localitate d. sublocotenent Stelian Rădulescu fost în Reg. 6 Roşiori din Bălţi—actualmente într'un regiment din garnizoana Cluj.

Ofiţerul fusese judecat de Consiliul de război Iaşi pentru o serie de nereguli de care însă a fost achitat.

Dar Regimentul la trimis în faţa Consiliului de Reformă.

x **In legătură cu furtul din str. Capela Armeană, precizăm că lădiţa cu bomboane despre care era vorba a fost găsită de d. M. Goldstein, pe stradă, iar nu a fost descoperită la d-sa acasă, cum s'a publicat din eroare.**

x **Duminică 18 Decembrie la ora 3 fix are loc şezătoare literară artistică la cercul „Ronetti Roman" în sala „Cultura". Dl. Natan Solomon va conferinţia despre „Viaţa şi opera lui Achad Aham".**

Artistu Aschkenasy va citi din Salom Alechim.

Va urma declamaţie, muzică. Intrarea liberă.

x **In ziua de 25 Aprilie 1928, se va ţine în cancelaria Colegiului Medical de la Spitălul Central Iaşi, concurs pentru ocuparea posturilor vacante de *medici secundari* dela Spitalele Casei, Sf. Spiridon, specialitate de medicină internă iar în ziua de 7 Mai 1928, medici secundari specialitate de chirurgie.**

x **D. dr. Cernoianu a fost numit controlor sanitar pe lângă companiile de jandarmi rurali Iaşi.**

x **Alegerea comunală dela Popeşti a fost fixată pe ziua de 15 Ianuarie crt.**

ULTIMA ORA

Răspunsul studenţilor români

la provocarea la duel a studenţilor unguri

Bucureşti 17 — Uniunea studenţilor creştini a răspuns Societăţii studenţeşti „Turum" din Budapesta că provocarea la duel trebueşte adresată forului superior adică senatului universitar, care el singur conferă dreptul ca studenţii să răspundă la asemenea provocări.

Închiderea Universităţii

Consfătuirea şefilor de autorităţi — Plecarea studenţilor

Universitatea a fost astăzi închisă. Studenţii basarabeni au plecat încă de eri.

*

Ieri după amiază a avut loc la Comandamentul Corp. IV Armată o consfătuire a şefilor autorităţilor civile, la care au participat şi d-nii P. Bogdan, Rectorul Universităţii, Rudolf Suţu şi M. David, Directorii Cantinei şi Căminului studenţesc.

Sondă incendiată

Ploeşti 17. — Un incendiu a distrus sonda No. 39 dela schela Buştenari a Societăţii regale petrolifere. Doi lucrători au fost grav răniţi.

Pagubele se urcă la 2 milioane lei.

Judeţul Iaşi inundat de zăpadă

Lupii la pradă

Aseară pe la orele 10 un viscol puternic s'a abătut asupra judeţului nostru.

In regiunea pădurei Mădârjac furtuna a fost teribilă. Stâlpii de telefon au fost trântiţi la pământ.

Legăturile telefonice cu comunele Mădârjac, Sineşti şi Pozeşti au fost distruse.

In satul Bojila de lângă pădurea Mădârjac, a intrat o haită de lupi făcând mari stricăciuni. Fiarele au pătruns prin grajduri omorând vitele mai multor săteni.

Ninsoarea continuă, iar drumurile sunt complect înzăpezite.

Tulburările dela Oradea

Cafeneaua „Royal" din Oradea-Mare, centrul cunoscutelor devastări studenţeşti.

Parlamentarii lupişti

cer sacrificarea d-lui Tatarescu

Bucureşti 17.-Parlamentarii ţărănişti-lupişti nemulţumiţi de politica guvernului în ultimul timp, s'au întrunit aseară la o consfătuire.

S'a discutat în special despre devastările antisemite şi s'a constatat că guvernul a fost foarte slab în această chestiune.

După lungi discuţii parlamentarii au hotărât ca şeful lor d. dr. Lupu să ceară în consiliul de miniştri sacrificarea d-lui Tătărăscu, dovedit ca vinovat cu prilejul ultimelor tulburări.

Armata chineză percheziţionează

concesiunile străine

Londra 17. — Din Hanken se anunţă că 60 soldaţi chineji au percheziţionat fostele concesiuni ruse şi germane. In clădirea consulatului rusesc au fost arestate câteva sute de persoane.

Un alt detaşament civil a percheziţionat comisiunea franceză, unde a operat câteva arestări.

Funcţionarii consulatului sovietic vor fi deportaţi.

Corpul consular a cerut explicaţii în această privinţă.

Consulul general rus din Canton a fost arestat, iar arhiva sechestrată.

Suprimări de taxe comunale

Conform hotărârei consiliului de miniştri cu începere dela 1 Ianuar se vor suprima numeroase taxe comunale, ca de pildă:

Taxa pe câni, taxa pe terenuri agricole, taxa pe poduri, pe locuinţile clădite în comunele rurale, pe barieră, pe vehicule, pentru întreţinerea trotuarelor, pentru luminat, pentru servicul cadastral, taxele pentru vânzarea de vite, taxele pentru camerele agricole, pentru islaz, etc... etc...

Nu se mai admite subt niciun cuvânt încasarea taxelor benevole pentru construire de şcoli. Deasemenea comitetele şcolare nu vor mai putea pune subt niciun cuvânt taxe obligatorii pentru învăţământul primar.

Procesul studenţilor

Bucureşti 17.— S'a semnat ordonanţa definitivă de dare în judecată a primei grupe de studenţi devastatori.

Procesul se va judeca la consiliul de războiu în ziua de 21 Decembrie.

Acuzarea va fi susţinută de d. comisar regal maior Hotineanu.

Despăgubiri pentru evreii din Cluj

Cluj 17.—D. ministru Lapedatu a distribuit eri 500.000 lei pentru comunitatea evreiască neologică; 500.000 lei pentru comunitatea evriască ortodoxă şi 500.000 lei pentru şcolile evreeşti distruse de studenţi. Evreii au mulţumit călduros d-lui mieistru Lapedatu.

Crimă

Bucureşti 17. — Individzii Abram Katz şi Moritz Klein au încercat eri să asasineze şi să jăfuiască pe bătrâna Ana Goldştein în etate de 62 ani, din calea Rahovei 35. Bătrâna a fost rănită mortal cu un ciomag în cap.

Criminalii au fost arestaţi.

Arestarea unui asasin

Tg. Mureş 17.— In baza cererii pachetului de Covurlui a fost arestată eri în strada Calaraşilor fata Ileana Gheorghe în etate de 19 ani, amanta fiorosului bandit Bella Szabo care a ucis săptămâna aceasta la Galaţi pe soţia muncitorului Mihai Forţa. Peste jumătate de oră a fost arestat însuşi criminalul Szabo.

Condamnarea

unui funcţionar delapidator

Bucureşti 17. — Tribunalul Ilfov s'a pronunţat eri în procesul intentat funcţionarului Sinon Alhalel care a delapidat 10 milioane lei în dauna Băncii The Bank of Roumania, condamnându-l la 2 ani închisoare şi 10 milioane 80,000 lei despăgubiri către bancă.

O copilă arsă de vie

Mama ei înebuneşte

Chişinău 17.— Din Redeni jud. Soroca, se anunţă că fetiţa Ciobanu Ralea, în vrâstă de doi ani, aflându-se pe cuptor a căzut în foc şi a fost carbonizată. Părinţii lipseau de acasă. Când nefericita mamă a aflat despre întâmplare, a înebunit pe loc.

Dreptul de vot al femeilor franceze

Paris 17—D. Poincaré a comunicat în scris d-nei Maria Verone, preşedinta „Ligii drepturilor femeii", că guvernul a decis să sprijine la Senat un amendament stabilind dreptul femeilor de a vota şi de a fi alese în alegerile municipale.

Chestia unificării legislative

austro-germane

Nu se introduce pedeapsa cu moarte în Austria

Viena (Ceps)— Deoarece comisiunea parlamentară juridică din parlamentul german a respins proectul desfiinţării pedepsei cu moartea în Germania, adepţii Anschlusului din Austria au făcut în ultimele z i l e mari sforţări ca această pedeapsă să fie din nou introdusă în Austria, ca astfel proectul codului penal, care se desbate în ambele parlamente, să fie analog şi în privinţa pedepsei cu moartea.

In parlamentul austriac aceste încercări însă nu a avut nici un succes.

Comisiunea care cercetează proectul codului penal *a respins în unanimitate introducerea pedepsei cu moartea,* astfel că aceasta pedeapsă rămâne exclusă în Austria.

In ultimul timp sa observat că tempo-ul cercetării codului penal în comisiunea parlamentară a devenit neobişnuit de încet; în cercurile politice acest fapt este explicat prin situaţia parlamentară neclară din Germania.

Prima femee

preşedinta a unui corp legiuitor

Viena (Ceps).—Austria, în afară de Consiliul Naţional, are şi un Consiliu aşa zis al Bundului, compus din reprezentanţii parlamentelor regionale şi care este un fel de paznic al ideii federaliste în Austria.

După constituţie, preşedinţia consiliului Bundului revine în fiecare an unei alte regiuni a Austriei.

Pentru anul viitor, Dieta din Stiria a desemnat ca preşedinte al Consiliului Bundului pe D-na Olga Rudel-Zeynek, care va fi prima femee, ce va prezida un corp legiuitor.

D-na Rudel se trage dintr'o familie cehă, care s'a mutat la Viena. Ea este cunoscută ca autoare de povestiri poopulare. Face parte din clubul parlamentar social-creştin, fiind deputată şi în Dieta regională din Stiria.

Sovietişti indezirabili

în Statele-Unite

New-York 17.— Autorităţile americane au refuzat eri autorizaţia de debarcare cerută de unsprezece membri ai unei delegaţiuni economice a Sovietelor.

INFORMAŢII

x *Frig la Prefectura de Judeţ.* —D. arhitect Davidescu împreună cu d. inginer Grigoriu, şeful serviciului technic al judeţului, au inspectat eri instalaţia de calorifer de la prefectură.

In adevăr caloriferul Prefecturei este defectuos şi pentru refacerea lui trebueşte o sumă considerabilă.

Dar până când minunea va fi îndeplinită, funcţionarii trăesc în ger.

Astăzi dimineaţă nici un birou n'a fost încălzit; iar funcţionarii îmbrăcaţi, cu paltoane tremurau de frig.

x Membrii Uniunei Ofiţerilor de rezervă şi în retragere, se întrunesc Duminică 18 Decembrie ora 10 dimineaţa la Primărie, pentru continuarea chestiunilor în discuţie, rămase de la şedinţele anterioare.

x Mâne la ora 3 după amiază va avea loc serbarea datinelor de Crăciun, la Ateneul popular Nicolina.

P. S S. Arhiereul Grigore va vorbi despre însemnătatea datinelor. Va concerta corul seminarului Veniamin, precum şi corul Ateneului condus de d. prof. Gafinescu.

— Serata ce se organizează în folosul Orfelinatului din Gh. Mârzescu în seara de 31 Decembrie în vastele saloane a casei Daniel promite a fi grandioasă. Cotilion şi surprize aduse special din Paris.

Renumitele Vinuri

Stânca-Roznovanu

se vând de la 30 litri în sus

în localul BANCA UNIUNEA ROMÂNA

din strada Lăpuşneanu (fundul curţei)

ECOURI

— Membrii Societăţei B'nei Brith sunt rugaţi a lua parte la şedinţa de Duminică 18 Decembrie 1927 ora 4 p. m.

— Aflăm că Dl. C. I. Bernstein, cunoscutul Compozitor şi Profesor de piano, predă lecţii pentru Clarinetă, Oboi şi Fagot, a căror instrumente a fost profesor la Conservatorul din localitate, precum şi lecţii de Saxaphon şi Ţambală, strada Eminescu 16.

— Dr. Sebastian Pineles, specializat în boli de copii şi sugaci, reîntorcându-se din Paris şi Viena, consultă în str. Gh. Mârzescu 16, între 2—4.

Uniunea Evreilor Români

Secţia Iaşi

CONVOCARE

Membrii comitetului sunt rugaţi a lua parte la şedinţa de *Duminică 18 Decembrie 1927, ora 11 precis,* în localul Lojei B'nei Brith.

La ordinea zilei chestiuni foarte importante.

Preşedinte, *M. Wachtel*

Secretar general, *Kiva Ornstein*

DENTISTUL

Fr. Grünberg

cu Institutul dentar, în

Strada Cuza Vodă No. 1

(vis-a-vis de Farmacia Jelea Halta Sărărie)

Execută toate lucrările de chirurgie şi proteză dentară după ultimele cerinţi ale ştiinţei.

Preţuri modeste

Consult. 9—1 şi 2 jum.—7

Dr. Albert Ficler

Specializat în principalele clinici din *Berlin, Leipzig* şi *Frankfurt a/M.*, în

Boli interne, Boli de Stomac, Intestine, Ficat şi **Boli de nutriţie: Diabe** (Tratamente cu insulin), **Gută Arterosclerozâ,** *etc.*

Tratamente cu

DIATERMIE

pentru toate maladiile indicate

Cons.: 9—11 si 3—6.

Iaşi, Str. Lăpuşneanu 27

Convocare

Se aduce la cunoştinţa generală cum că Duminică 18 Decembrie a. c. ora 4 jum. p. m. va avea loc în localul propriu al asociaţiunei profesionale „Uniunea Economică", localul fost Teatrul Liric din Piaţa Unirei, adunarea tuturor membrilor asociaţiunei.

La ordinea zilei următoarele chestiuni:

1) Impozitele şi comisiunile ce urmează a se înfiinţa pentru impunerile din Ianuar 1928.

2) Trustul zahărului.

3) Criza financiară şi dobânzile uzurare.

4) Sporirea de către Primărie a taxei advalorem de la 400 lei la 2 şi 5000 lei vagonul de vin şi sporirea eventual a altor taxe.

5) Banca asociaţiunei.

Ori cine, comercianţi, industriaşi, agricultori, meseriaşi se interesează la aceste chestiuni are dreptul şi este invitat a asista.

Se vor lua hotărâri definitive.

Preşedinte, **C. Cerkez**

UITE DRACU!!

Ce este *Dracu???* un volum nou pentru a distra familia, şi Societatea unde ve-i fi de Sărbători. Lecţii practice de *Scamatorii* ca: cufărul misterios, să scoţi obiecte din joben, *Omul fantomă,* să ascunzi banul la alţii, a băga cue prin deget din apă vin şi *lichior,* baghetele magice şi alte numere. Cel ce va lucra aceste-a scamatorii va distra societatea, câştigându-şi simpatia şi un nume făcător de *minuni.* Mai cuprinde: *Dama în sac* şi una în ladă, istoria unor dame, *Rusu în coartir.* Revistă comică umoristică şi alte versuri *comico-Istorice.* Cetiţi şi învăţaţi pe *Dracu!!* numai *30 lei* la Librării şi Regiele din centru, aveţi o districaţie *încă necunoscută, de cât numai de marii Scamatori.*

DE INCHIRIAT un local mare pentru atelier de tâmplărie sau orice industrie. A se adresa şos. Arcu 15.

STUDENŢI prepară elevi de ambe secţii (real şi modern) la toate obiectele, în condiţiunile cele mai avantajoase.

A se adresa la ziar.

ȘTIRI DIN ȚARĂ ȘI STRĂINĂTATE

ASPECTE

(Continuarea din pag. I-a

rind-o și răpindu-i drepturile, erau fatal să nu aibă altă atitudine pentru populația evreiască.

A trebuit să vină dezordinele din Ardeal cari să provoace revirimentul conștiinței evreești, pentruca guvernul să-și dea seama că evreii nu sînt o cantitate neglijabilă; evreii sînt aici cetățeni români, deci ei nu se pot adresa străinătății și nu vor cere niciodată dreptate dela altcineva decât dela șefii statului român.

Dar evreii români sînt de aceeași religie cu milioanele de evrei răspândite în toate unghere'e lumii; solidarizarea acestor milioane de evrei cu suferințele celor de aici nu poate fi oprită de nimeni și nu poate fi interpretată ca un „sprijin străin" venit în ajutorul evreimei române batjocorite.

Guvernul liberal are prilejul de a medita asupra situației ce și-a creat-o prin toleranță față de mișcarea antisemită.

Și trebue, odată pentru totdeauna, să-și dea seama că populaț a evreească are și alte calități decât aceea de zestre electorală negociată prin intermediul d-lor Wachtel & Comp.

G. Spina

„OPINIA"

literară și artistică

(Continuare din pag. I-a)

ventată în special de adolescenții, care găsesc acolo un debușeu pentru predilecțiile lor. Vitrinele și rafturile sînt pline de romane pasionale, de povestiri sentimentale, de poezii erotice.

Decât un lucru; clienții acestei librării ar trebui să știe că dragostea nu se învață din cărți: ea trebue simțită și trăită.

Monumentul lui de Flers

In Franța s'a hotărât ridicarea unui monument în memoria lui Robert de Flers decedat acum câteva luni. In acest scop s'a înființat un comitet de scriitori și intelectuali, care să se ocupe de această chestiune. Monumentul se va ridica la Pont l'Eveque, orașul natal al lui de Flers.

Cu acest prilej d. Madelin, succesorul acestuia la Academie, va vorbi despre ilustrul dispărut.

Sunete și culori

Baudelaire a căutat primul să stabilească în produsul inspirației lui diferite legături între culori, sunete și sentimente. Opera lui Marcel Proust nu este nici ea străină de aceste concordanțe. Iată însă că compozitorul ceh Vahoda (despre care am mai vorbit în această rubrică) clasifică și etichetează această corespondență.

El susține următoarele: nota DO ar reprezenta culoarea albastră și ar avea un gust leșietic; RE culoarea galbenă, gust sărat; MI culoarea verde, gust dulceag; FA negru, gust amar; SOL roș, gust picant; LA alb, gust dulce; SI cenușiu, gust acru.

Un cronicar, ironizând clasificația lui Vahoda, scria: „Eu port o pălărie MI (adecă verde) și îmi plac grozav mâncărurile SOL (adecă picante)".

Care însă dintre ei are dreptate, e foarte greu de precizat.

O invitație vieneză

D. Victor Ion Popa conducătorul teatrului din „Cernăuți, a fost invitat de către directorul Beer al teatrului „Deutsches Volkstheater" să dea la Viena o serie de spectacole.

D. Popa a primit invitația, astfel că la sfârșitul acestei stagiuni va pleca în Capitala Austrei. Și sperăm că nici de data aceasta d-sa nu-și va desminți priceperea și talentul.

Bibliografie

Gândul nostru (No. 11) conține un articol violent împotriva d-lui Zarifopol semnat de Costin Măcieș; d. Mancaș răspunde într'o polemică în jurul cazului Arghezi; d. Adrian Pascu publică un fragment din „Comedia morții"; versuri iscălesc d-nii Enric Furtună, Al. Leontescu, Virgil Gheorghiu și George Lesnea.

In rest recenzii și cronici de d-nii Sandu Teleajen, Barbu Brădescu și Burileanu-Grindea. Exemplarul 10 lei.

*

Adevărul literar (No. 337) cuprinde un fragment din „Medelenii" d-lui Ionel Teodoreanu; continuarea însemnărilor de voiaj din „Olanda" de d. Mihail Sadoveanu; o traducere de d. Topârceanu după Nadeja Stirbey; proză și versuri semnate de Al. Bilciurescu, Tudor Arghezi, Alice Gabrielescu, Paul Zarifopol, D. I. Suchianu, Tudorescu-Branișteș, Eugen Relgis și alții. In plus numeroase cronici, recenzii, însemnări, maxime, anecdote, etc.

Exemplarul 7 lei.

Importul de filme în Austria

Viena (Ceps).— Cu începere dela 1 Septemorie 1926, importul filmelor streine în Austria a fost supus unei contingentări. In primul an al acestui regim, s'au importat în total 582 filme, dintre cari 254 filme americane, 194 germane, 35 franceze, 15 rusești, 13 daneze și 11 de al e provenienței. Pe lângă acestea, s'au mai importat 819 f lme suplimentare, dintre cari 469 au fost de provenienței americană. In acelaș timp, industria austriacă a filmelor a produs 34 filme.

Spre mânăstiri în zi de toamnă

(Continuare din pag. I-a)

plâns doi ochi, s'aprind mucuri de lumânări...

Ce carte ar putea scrie un poet în acest cimitir descoperit!... Ca pe-un front de luptă moartea și-a adunat victimile.. Din toată măreția omului n'au rămas decât aceste oase goale. Căpățâni slute, desfigurate și fluiere înțăpenite...Mândria, ura, vrajba, ambiția, averea, rangul și podoaba au dispărut...Moartea i-a înfrățit pe toți, cu ușurință...

Nici un zâmbet, nici un suspin, nici măcar un țârâit de grier în gropniță; ci liniște; tăcere de ghiață, tăcere de mormânt...

Dormiți în tihnă somnul de veci, voi schimnici de toate rangurile, cari în viață ați purtat jugul lui Hristos! Fiți pe pace! Iată că dispare urma pașilor noștri!.. Cine știe ce mai curioși se vor uita cândva și la tidvele noastre goale!..

*

In partea de miază-zi a mânăstirii e cimitirul care e înconjurat de-o centură de brazi.

Lângă altar, un mormânt modest, fără împrejmuire. Pe lespedea de piatră înegrită stau săpate cuvintele:

„P S. S. Arhiereul Narcis I. Crețulescu Botoșeanu. A fost starițsf. M-ri Neamț Secu, Comandor al ord. Cor. României. Născut la 1835 Decembrie 3. Arhierit la 1881, Aug. 16. Mart 1 Martie 1913". A fost un om cuvios, bun și darnic. Pe când era starț la bis. sf. Sava din Iași, i-a făcut multe danii și a reparat-o din banii săi. Devale, e despărțit prin sârmă ghimpată un mic cimitir de eroi.

In timpul războiului aici era un spital militar și mulți invalizi sfârșindu-se au fost înmormântați în cimitirul de la Gropnița. De câte ori I. P. S. Mitropolit vine la mânăstire ține foarte mult să oficieze în persoană parastasul pentru acești eroi.

(va urma)

N. HODOROABA

Anecdote adevărate

(Continuare din pag. I-a)

prin care îi spune scurt și cuprinzător că dacă nu plătește chiria, îl va da afară din casă.

Chiriașul răspunde cam următoarele: „la'n ascultă *șoacăță*, ce obrăznicie e asta? Eu în *țara mea*, și tu să mă dai afară din casă? I... Unde te trezești? Ai venit sărac lipit-pământului și te-ai îmbogățit în țara mea I..

Hübsch îi trimite imediat, ca răspuns, telegrama:

„Casa e a mea, țara e a dumitale;—eu te dau afară din casa mea, în țara dumitale"

*

Se începuse războiul din 1877; armatele românești trecuseră Dunărea și luptau alături de Ruși.

Hübsch care era la Nicopole fu trimis peste Dunărea la Turnu-Măgurele, ca să ducă un ordin la marele cartier al armatei române.

Venind la Turnu-Măgurele, nu nimeri cartierul general și umblând în neștire pe străzi, întâlnește un domn înalt bine facut și elegant, ce seamănă a avea oare-care trecere.

Hübsch i se adresă politicos cu întrebarea, că unde e marele cartier-general al armatei?...

Domnul în chestie era *șpanchiu* (șașiu), *adică se uita cu un ochiu la slănină și cu celălalt la făină...*

El îi arăta cu mâna să apuce la dreapta,... dar ochii lui priveau la stânga...

Apucă Hübsch drumul la dreapta, după cum i-a arătat cu mâna...; dar nu făcu zece pași și-i veni că pare-că s'a înșelat, de oare-ce ochii acelui domn priveau la stânga.

Se întoarce și-l mai întreabă odată;

— Vă rog, D-le, să-mi spuneți încă odată încotro să apuc, că D-v mi-ați arătat *cu mâna la dreapta, pe când cu ochii priveați la stânga...*

Domnul se uită lung la Hübsch și luîndu-l drept soldat (după haina sa de campaine), îi răspunse:

— Mă! ia'n ascultă; de te vei lua după mâna mea, ajungi drept la cartierul general; iar de te vei lua după ochii mei, ajungi drept în... *țara lui Hübsch.*

GEORGE G. MAXIM
Publicist-Iași

Regimul debitelor

de băuturi spirtuoase

Ministerul de finanțe a luat următoarele măsuri cu privire la debitele de băuturi spirtoase din vechiul regat.

1. Debitele cari sunt în curs și al căror contract expiră la 1 Ianuarie 1928, continuă a funcționa până la expirarea contractului.

2. Pentru debitele cărora le expiră contractele la 1 Ianuarie 1928, întrucât arendarea s'a făcut numai până la acea dată din cauza dispozițiunilor luate, prefectura, de acord cu primăria, va putea prelungi contractele—prin bună învoială—până la 1 Ianuarie 1929 și împreună vor fixa arenda ce trebue să plătească; iar administrațiile vor viza brevetele pentru prelungirea până la această dată.

Această prelungire se acordă în consiliere că atunci când se ia un debit în licitație se investește de obicei capital și întrucât adjudecarea s'a făcut pe termen numai de un an, iar nu de șase ani cum prevede legea, acești debitanți merită solicitudinea acestei prelungiri.

3, Debitele ale căror contracte expiră în anul 1928, cum și cele prelungite în baza ordinului circular No. 84049 din 1927, vor fi scoase la licitație sau prelungite prin bună învoială, conform celor arătate la punctul 2 de mai sus, însă numai cu termen până la 1 Ianuarie 1929.

Regimul de mai sus se aplică și debitelor numai cu vin.

Se acordă prelungirea de un an și pentru debitele din Basarabia și Ardeal.

LUCRĂRILE PARLAMENTULUI

16 Decembre

CAMERA

D. *Ifrim* roagă pe ministrul instrucției să prevadă în buget suma necesară pentru mărirea Universității din Iași.

Dr. *C. Angelescu*, ministrul instrucției răspunde în principiu afirmând că Universitățile vor fi organizate și că d. Vintilă Brătianu va da fonduri pentru aceasta.

D. *George Brătianu*, mulțumește d-lui dr. Angelescu pentru patrioticul său program.

*

Se intră în discuție generală asupra bugetului.

D. *V. Madgearu* (naț-țăr) face un examen al evoluției bugetelor din ultimii 7 ani, alcătuite de d. Vintilă Brătianu.

Viața se scumpește continuu, iar fiscalismul ucide producția.

Țelul suprem al politicei d-lui Vintilă Brătianu a fost naționalizarea vieții economice. D. V. Madgearu crede că acest țel n'a fost atins.

Trecând la analiza bugetului pe 1928, d-sa relevă raportul dintre impozitele directe și indirecte și-l numește anti-economic și anti-social.

Analizează situația datoriei publice și critică alocarea sumei de 1260 milioane pentru lichidarea datoriei fără dobândă de la Banca Națională, câtă vreme există creanțe neachitate la C. F.R. de 800 milioane.

Se ocupă apoi de situația funcționarilor publici și califică drept iluzie credința ce-și face d. Vintilă Brătianu, că va normaliza salariile, prin reorganizarea departamentelor.

Termină preconizând stabilizarea monetară și politica de împrumuturi.

SENATUL

Arhiepiscopul *Gurie* cere ca foștii deputați ai Statului Țării care sunt lipsiți de mijloace materiale, să fie ajutați de națiune.

Se votează proectul pentru repartizarea fondului comunal și județean.

Consfătuirea majorităților

Liberalii rămân la putere

Eri după amiază, înainte de ședința Camerei, a avut loc o consfătuire a majorităților.

A luat cuvântul d. Vintilă Brătianu, președintele consiliului, care a spus că proectul de buget a fost întocmit definitiv și a rugat pe deputați să nu întârzie lucrările cu amendamente.

D. V. Brătianu s'a ocupat de tulburările dela Oradea. Parlamentarii au datoria să arate efectul trist pe care l-au avut aceste tulburări și răsunetul dureros pentru țară, pe care l-au ridicat în străinătate.

Afirmă apoi că guvernul nu se retrage, de oarece Regența are încredere în el.

D. P. Dragomirescu spune că între profesori trebue să domnească o mai bună înțelegere în ce privește datoria lor culturală.

Noile bancnote de 1000 Pengo

în Ungaria

Budapesta (Ceps).— Bancnotele de 1000 pengo comandate în străinătate, au fost executate și livrate Băncei Naționale ungare. Consiliul general a hotărât să pună aceste bancnote în circulație încă în timpul lunei Decembrie. Simultan vor fi scoase din circulație vechile hârtii de 500 mii și un milion coroane, astfel că în câteva săptămâni va dispare și ultima urmă a inflațiunei și în genere a coroanei.

Serbarea premierei DATINELOR DE CRACIUN

La Ateneul Popular Tatarași

Au mai subscris pentru fondul premierei Datinelor de Crăciun, următorii: I. P. S. S. Mitropolitul Pimen 500 lei.

D. N. M. Gheorghiu pensionar lei 100, Banca Neamului 500, d. N. Georgescu 100, I. Brașcu 200, d-na El. Bejenaru elevele clasei IV-a 100, Părintele Agapi 100, Banca Roșca 100, Banca Hatmanul Nicoară 300, Magazinul Foișor 100. Prima Casa de Economie din Iași 500, Creditul Urban Iași 500, Primăria Municipiului Iași 2000 lei, Banca Muncii lei 200, Banca Leul 500, Farmacia dr. Andrei Răteanu 200, Librăria Socec director Gheorghiu 200, I. Streit 200, Vlad Cuzinschi 200, Farmacia dr. Verner 100, prim ajutor primar J. Adace 300, B. X. Tatarași 100, Epitropia Bisericei Armeană 500, Grigore Ștefanovict 100, Florica Gr. Ștefanovici 100, în memoria lui Christea M. Christea 100, Regimentul 13 Ștefan cel Mare 675.

Urmează

INFORMAȚII

Piața Valutară

Leul la Paris a cotat ieri 15.70; la Zurich 3.20.

Devizele în Capitală au notat: Francul francez 6,38; belga belgiană 22,70; francul elvețian 31,36; lira engleză 791; dolarul 161,30; lira italiană 8.80; coroana cehă 4.79; Rentenmark 38.60

x D. Schulthess a fost ales președinte al Elveției pe anul 1928.

x D. Văleanu a fost numit prefect al jud. Tighina, în locul d-lui col. Schipor.

x Este sigur că noul consiliu comunal al Galaților va fi dizolvat.

Se știe că fusese aleasă lista naț onal-țărănistă; — ceiace nu convine deloc liberalilor.

x La spitalul din Suharău (Dorohoiu) focul a mistuit complect g ajdurile din curte. Clădirea spitalului a putut fi salvată.

Incendiul a luat naștere dela o țigară aprinsă.

x Numărul de Crăciun al „OPINIEI" va apare în 8 PAGINI MARI, cu un bogat material informativ și literar.

Reclamele care apar în numărul de Crăciun, fiind urmărite în toți anii cu un interes deosebit, stătuim pe d-nii Comercianți și industriași să le predea la Administrația ziarului cel mai târziu până Luni 19 Decembrie.

x Tribunalul Secția 3, a declarat eri în faliment pe Otto Zöbisch, proprietarul fabricei de tricotaje din Păcurari, pentru o creanță de peste 1 milion lei.

S'au mai judecat alte 16 procese care au fost în parte amânate sau închise.

x Au fost admiși să rămână în căminuri numai studenții orfani și acei originari din Valea Timocului.

x Membrii Tribunalului s. I s'au transportat ieri la spitalul Militar, unde se află internat studentul Buzolanu. Tribunalul a confirmat și acestuia mandatul de arestare.

*

Pentru azi au fost citați la Cab. I instrucție alți 3 studenț, în legătură cu devastarea din Păcurari.

x D-nii profesori d-ri Lalu, Mezincescu și Iacobovici au fost numiți în comisia examenului de docenți ce urmează a trece la facultatea de medicină din Iași, d. dr. Buțureanu.

Președinte al comisiei va fi d. Prof. dr. N. Hortolomei.

x SCARLATINA.— Ieri s'au declarat alte trei cazuri de scarlatină în oraș.

Din spitalul de izolare au fost eliberați cinci scarlatinoși vindecați, așa că au mai rămas internați 118 bolnavi de scarlatină.

In spital se mai găsesc și cinci bolnavi de febră tifoidă.

x A fost arestat Ion Blanaru, fost în serviciu d-lui Beno Nathanson din str. Sf. Andrei.

Blanaru comisese un furt. Odată cu el a mai fost dus la secție și Ștefan Balan.

Cele furate au fost găsite la I. Bercovici din str. Gălăței.

x Se află de vânzare la toate librăriile volumul de versuri:

PĂMÂNT ȘI SOARE

de *G. Bărgăuanu*, care aduce o notă nouă și viguroasă în poezia contemporană.

x D-na *Angela Gherghel*, eleva pictorului Vermont deschide Duminică 18 Decembrie o bogată expoziție de pictură în sala de la „Viața Românească".

Tribunalul Jud. Iași secția III-a

Publicație de Vânzare

No. 9251 din 12 Decemb. 1927

Tribunalul Iași s. III-a, în urma raportului D-lui Jude Sindic No. 5157 | 1927, a autorizat Corpul Portăreilor Iași să facă din nou formele de vânzare prin licitație publică a imobilului proprietatea fostului Moise H. Leibovici din Iași, după raportul de expertiză imobilul situat în Iași str. Nicolina No. 43, este compus din: una casă de cărămidă pe temelie de piatră acoperită cu tablă, se megieșește la față cu str. Nicolina, fund cu propr. D-lui Iosif Pesling, Șapsa Abramovici și Leiba Ioil, care e construită în prelungirea imobilului său și alipit de el și cu o școală evreiască de care se desparte printr'un gard de scânduri, la miază zi cu imobilul propr. Pincu Leibovici și la miază-noapte cu propr. moștenitorilor Șloimovici. Acest imobil are una dugheană și 2 odăi, sunt închiriate lui Șmil Solomon cu chirie anuală de 11.000 lei, achitată până la 23 April e 1928, și a patra odaie cu un paravan închis, este închiriată cu 200 lei lunar soților Abasohn, o odaie aflătoare în ogradă, închiriată stolerului Lupu Schvartz cu 200 lei lunar, despre ogradă casele au un paravan de scânduri, parte închis, parte deschis, iar în ogradă mai este o mică camară de scânduri pentru lemne, în fundul ogrăzei se mai află un hambar mare de scânduri pentru ceriale cu acoperământ învelit cu tablă și una odae construcție de cărămidă acoperită cu tablă servind ca atelier de stolerie, ograda caselor e comună cu alte propr. ele sunt însă bine diferite, pe teren: având poartă și portiță de ostrețe la stradă și gard de scânduri uzate despre propr. moștenitorilor Șoimovici și școala evreiască, casele au fost cumpărate de falit dela tatăl său cu actul autentif. de Trib. Iași s. III a la No. 3444 din 22 Iulie 1921.

Acest imobil este evaluat de expert la suma de 300.000 lei.

Se încunoștiințează ca vânzarea și adjudecarea acestui imobile va avea loc în pretorul Trib. Iași s. III-a în ziua de 11 Ianuarie 1928, ora 12 ameaza începându-se licitația publică de la suma evaluării.

Dos. No. 32 | 927

Președinte, M. Eșianu
Portărel, Stănescu

Nicolae Lateș
AVOCAT
Strada Ștefan cel Mare 13
Consult. 10-12 a.m. și 6-7½ p.m.

DOCTOR
Leon Polingher
DENTIST
Anunță onorata sa clientelă că s'a mutat cu locuința în *Strada Ștefan cel Mare No.* 25 la Etaj I, lângă Croitoria Rezenblum și și-a reluat consultațiunile.

BIBLIOTECA UNIVERSITĂȚII -IAȘI-
Universității Loco

ANUL XXIV No. 6..

3 LEI EXEMPLARUL

MARȚI 20 DECEMBRIE 1927

ABONAMENTE
Lei 1000 pe un an
„ 500 . . „ 6 luni
„ 300 . . . „ 3 luni

OPINIA

ZIAR POLITIC COTIDIAN

ANUNCIURI
se primesc la toate
Agențiile de Publicitate
și la
Administrația ziarului
Iași—Str. Gh. Mârzescu 17

TIRANIA IGNORANȚE

Se pare că leg a care face obligator învățământul primar, a căzut în desnetudinea pe care i-a pregătit-o lipsa de interes a cetățenilor și lipsa de control a autorităților. La țară mai ales păr nții preferă să plătească amenda prevăzută, decât să-și dea copii la școa a. De ce ?.. fiindcă umblatul la școală pretinde astăzi cheltueli istovitoare, pe care oameni nevoiași nu le pot satisface. Dimpotrivă, ei preferă să-și dea odraslele în difer te servicii, de unde copii se întorc acasă cu bani și vestminte.

Procedeul acesta este greșit și dăunător. Nu poți cere însă unui sătean să înțeleagă și să cor je aceast greșală. Și n'o poți cere dintr'un dub u punct de vedere : în primul loc, țăranul simplu nu-și poate da seama de importanța învățăturii ; și'n al doilea rând el nu poate avea idealismul de a face sacrificii sufletului, din hrana destinată zilnic stomacului.

Așa fiind, asistăm mereu la spectacolul balcanic ca părinții să-și îndepărteze voit copiii de la școală. Și evident în modul acesta, analfabetismul se menține.

Ne întrebăm atunci : la ce mai servesc clădirile de școală pe care ministrul instrucțiunii le crează ades cu singurul scop de a-și face personal o glorie zgomotoasă ?

Răspunsul e simplu : localurile de școală sânt o admirabilă afacere pentru o serie întreagă de antrepenori, fabricanți și misiți, mosafirii privilegiați din anticamerele tuturor ministerelor. Căci, dacă școala ar fi într'adevăr o preocupare idealistă și sinceră a conducătorilor noștri, atunci nu s'ar ridica numai ziduri goale, subt care să bocească cucuvaele și să țese păiajenii, Din contra singura activ tate fertilă în această d recție este supravegherea strictă prin organele respective d control, ca obligativitatea învățământului primar să devie o reali ate. Și *mai ales să se aibă grijă deosebită de starea morală și materială a corpului învățătoresc. Invățătorul trebue să aibă îndemnul entuziast de a îndruma țărănimea spre lumină. Dar e lipsit de orce îndemn, din cauza deprimarii morale și a m zeriei materiale* în care Statul îl menține.

In fața acestei probleme ne aflăm la cea mai barbară nepăsare. Și e natural să fie așa fiindcă guv rnanții de azi sânt arhi-mulțumiți de *starea de inconștiență a norodului.* Bg.

Din toată lumea

Câte umbrele se pierd în Londra—Mai mult ca oricând, la biroul lucrurilor pierdute din Londra se aduc astăzi umbrele, pachete, mape și alte lucruri uitate în omnibuse, tramcare și alte veh cule publice.

Anul trecut numărul articolelor depuse s'a ridicat la 170,257 ceia ce arată o creștere de 6678 față de anul precedent și o creștere de sută la sută față de anul 1921.

Șase sute nouăzeci și șase cortele au fost pierdute într'o singură zi. D-altfel este o veche zicătoare că cortelul, creionul, *batista...* și femeia, sunt sortite a se pierde.

*

Revoluționarii catalani—Faimosul revoluționar catalan, colonelul M cia, a părăsit Belgia, ducându-se în Argentina.

Colonelul Macia a declarat că vrea să obție în America de Sud fondurile necesare pentru a continua lupta contra dictaturei spaniole din Madrid și a cuceri independența provinciei Catalane.

*

Câne scump — Cetățeanul Fred Cyrnchs din Los Angeles (Statele-Unite) a împușcat un câne care era întrebuințat, cu mare succes, ca actor în filmele de cinematograf.

Tribunalul a condamnat pe cetățeanul în chestie, să plătească 20 (douăzeci) milioane lei despăgubiri !!

*

Preoți de contrabandă.—In lumea eclesiastică din Paris domnește oarecare emoție, din pricina unei descoperiri originale. S'a constatat că indivizi necunoscuți se îmbracă în haine de preoți și „oficiază" slujbe î imitire. Cum la catolici iturghia se oficiază în limba latina, falșii preoți pot spune tot sosul de baz conii iar publicul nu-și dă seama.

Un excroc de aceștia a fost surprins și demascat de un preot adevărat, în cimitirul Saint-Vincent ; dar șarlatanul a reușit să fugă.

*

Fast oriental. — Se știe că regele Amanullah al Afganistanului, și soția sa, au plecat în călătorie spre India, Egipt și Europa.

In gara Șaman, la granița Indiei, s'a pus la dispoziția regelui un tren special vopsit în alb și cu decorațiuni aurite. Vagoanele erau deosebit de comode și extrem de luxoase. Fiecare vagon costa câte 18,000 lire sterling (15 milioane lei).

In pag. III-a
Ultima Oră

PENTRU APROPIEREA POPOARELOR

RĂSPÂNDIREA LIMBII ESPERANTO

In întreaga lume, aderenții limbii universale Esperanto sărbătoresc zilele acestea memoria doctorului Zamenhof, creatorul acestei limbi ; și se folosesc de prilej, pentru a intensifica opera lor de răspândire a unei limbi ce se impune din ce în ce mai mult, pe toate tărâmurile activității omenești.

Astăzi toată lumea știe de existența limbii experanto. In vâltoarea grijelor de toate zilele, lăsăm însă și această chestiune pe al doilea plan, precum lăsăm atâtea altele. Și totuși trebnie recunoscută dreptatea ce o avea Tolstoi, când spunea că „sacrificiile ce le-ar face fiecare om pentru învățarea limbii Esperanto, sunt atât de mici și foloasele ce ar decurge din aceasta, atât de mari, încât fiecare om cu judecată ar trebui să încerce să învețe această limbă".

Astăzi aflăm mereu de succese noi ale limbei esperanto. Liga Națiunilor, o recomandă văzând în ea un bun mijloc de înfrățire a națiunilor ce se învrăjbesc pentrucă nu se cunosc. Târgurile internaționale o întrebuințează cu succes atât pentru reclam internațională, cât și pentru corespondența secretariatului; a-M in statistiaa târgului internațional de mostre din Frankfurt se arată că după limbile germană, engleză și franceză, limba Esperanto ocupă *al patrulea loc* în corespondență, înaintea limbii spaniole, care e limba întregii Americe de Sud, și înaintea limbii italiene. Acei ce posedă aparate de radio știu de mult că stațiunile din străinătate emit cursuri, conferințe și știri în această limbă, în conformitate cu hotărârile Asociației Internaționale a Radiofoniștilor, care a ales limba Esperanto, ca limbă internațională în relațiunele radiofonice.

Se știe că a apărut în Esperanto, într'o editură din Berlin, *„Niculăiță Minciună"* de Brătescu-Voinești. In cele vre-o 70 de reviste, ce apar pretutindeni în această limbă, se publică

(Continuarea în pag. IV-a)

NOUL TRIUMF AL LUI LINDBERGH

Lindbergh

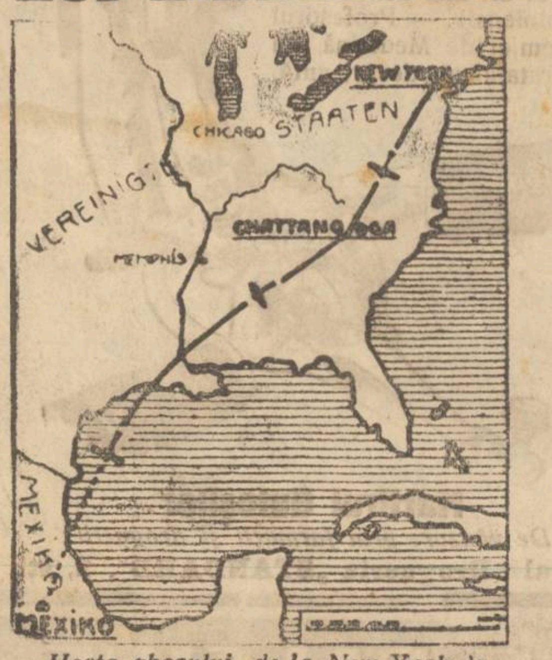

Horta zborului, de la New-York la Mexico-City

De la New-York la Mexico-City, celebrul aviator Lindbergh a străbătut 5000 km. fără escală, pe o vreme rea și în diverse condiții defavorabile. E un nou triumf al lui Lindbergh, care a provocat entuziasmul în cele două Americi.

D. Calles, președintele Mexicului, a declarat drept zi de sărbătoare ziua sosirii aviatorului, pentru a onora în chip deosebit îndrăzneața faptă.

„OPINIA"

LITERARA ȘI ARTISTICA

In jurul unor premii

De curând s'au decernat la Paris o serie de premii literare. Distribuirea lor s'a făcut în-așa de subi ctiv, încât ea a dat naștere multor proteste din partea scriitorilor. Contesa de Noailles a ținut să afirm ch ar ca — decât în modul cum a fost oferit—era mai int lig nt să nu se acorde premiul Femina. Distinsa poetă n'a desbrăcat chestiunea în întregime ; din vorbele ei se înțelegea însă că prem ar a recentă are un dedesubt foarte neartistic.

Prin urmare și în acest domeniu scrisorile de recomandație și intervențiile ocult feminine au o valută forte ;— chiar și în Franța unde viața literară pretinde un prestigiu pe care i-i gădue trad ția câtorva veacuri. Atunci, de ce să ne mai plângem noi ?...

i. b.

FAPTE

„Microbul aurului"

Așa se intitulează romanul unui tânăr scriitor francez Ivan Goll. In această carte autorul zugrăvește doi zgârciți (Moș Tric și vara sa Elvira), pe lângă care Harpagon și Grandet apar risipitori.

Tric, lângă lada sa plină cu milioane, păzește zi și noapte, refuzându-și focul și lumina și apa pe care „nu trebue s'o risipești". In jurul lui trăsc copiii, care-și urăsc tatăl până la dorința de a-l vedea mort.

Romanul lui Ivan Goll se bucură de o frumoasă primire din partea criticii și a publicului.

Premiul Nobel

Ziarul francez „Les nouvelles littéraires", în ultimul său număr, repetă ironiile ușoare la adresa comitetului care decernă premiul Nobel. Ziarul crede că în locul Graziei Deledda se putea premia Pirandello sau d'Annunzio (dacă juriul suedez doria expres să acorde Italiei această mențiune pe care a primit-o acum pentru prima oară).

In orice caz, relevă gazeta din Paris, anul viitor trebue să aducă Franței acest premiu important. Căci Franța posedă astăzi poate cea mai mare personalitate contimporană : filosoful Henri Bergson.

Un laureat

Se știe că Maurice Bedel a primit acum câteva zile premiul Goncourt. E interesant însă felul cum laureatul a izbutit să ajungă la această situație invidiată.

Intr'o zi Bedel intră într'o librărie de pe bulevardul Raspail, cumpără o carte de Morand și alta de Delteil și apoi se adresă vânzătorului :

(Continuarea în pag. IV-a)

MORMINTE

DE ACUM 30,000 ANI

Din Moscova se anunță că în Rusia s'au făcut descoperiri archeologice senzaționale. După o comunicare prezentată la conferința archeologilor ruși, s'au găsit în peștera „Sjurea" morminte cu o vechime mai mare de 30,000 de ani.

Actualități politice

D. Duca încurcat

In ședința de ieri a Camerei, d. Virgil Madgearu a redeschis discuția asupra devastărilor studențești din Ardeal și a precizat categoric vinovăț a ministerului de interne.

Deputatul național-țărănist a prezintat o serie de fapte care dovedesc limpede complicitatea departamentului internelor. De pildă : s'a interzis congresul din Alba-Iulia, dar s'a autorizat congresul studențesc antisemit într'un oraș de graniță ; autorizarea s'a făcut fără a se lua avizul autorității universitare ; s'a pus transportul și întreținerea gratuită la dispoziția congresiștilor ; în drum spre congres, studenții au comis dezordini antisemite și guvernul n'a luat măsuri ; în timpul devastărilor, autoritățile nu și-au făcut datoria etc. etc.

Acestea sunt fapte. Ele nu pot fi tăgăduite. Și d. Duca n'a avut ce răspunde.

Situația ministerului de interne e următoarea : sau a fost complice cu devastatorii, sau a fost incapabil să păzească ordinea. Și totuși...

Acțiunea lupiștilor

Parlamentarii țărăniști de sub președenția d-lui dr. Lupu, au ținut o consfătuire și au cerut sancțiuni serioase în chestia tulburărilor antisemite Ei pretind chiar debarcarea d lui Tătărescu din minist r.

N'ar fi exclus ca cererea aceasta să fi fost în prealabil suggerată chiar de d. Duca.

Pentru a-și masca vinovăția, d. Duca a făcut țapi ispășitori din câțiva prefecți. Dar s'a văzut că numai atâta nu-i suficient. Și atunci speră că s'ar putea acoperi definitiv prin sacrificarea d lui Tătărescu.

A nu se confunda

D. Diamandy, ministrul nostru la Paris a fost proclamat doctor de onoare al universității din Toulouse.

Francejii au vrut să facă un gest de prietenie față de România, și pentru aceasta au acordat distincție ministerului romîn, indiferent de persoană. Intâmplarea a fă ut ca ministrul în chestie să fie tocmai d. C. Diamandy.

Prin urmare, a nu se confunda...

X.

ASPECTE

O legendă dureroasă

Va conteni într'o zi și literatura ororilor inutile din Ardeal și de prin alte ținuturi locuite de evrei ; emoția primei clipe va trece, zilele de post și rugăciune se vor uita și toate vor reintra în cursul lor normal ; n'am văzut oare deacum evrei umblând prin prăvălii în căutarea jucăriilor cu cari să împodobească pomul pentru Crăciunul care nu e al lor și a ții pregătind curcani pentru chefful Revelionului ?

Avem convingerea că totul se va uita prea curând și că, dacă peste o lună sau două, va mai fi un glas protestând, el va fi considerat ca provocator și poate tulburător al ordinei publice. Chiar unii evrei sânt de părere că nu e bine să manifestăm prea mult revolta noastră.

Nu mai vorbim de guvern care, printr'o întrerupere a d-lui Duca făcută discursului d-lui Horia Carp, a lăsat să se înțeleagă că pentru dânsul discuția a fost închisă din momentul declarațiunei solemne a d-lui Ely Bercovici, autentic și autorizat reprezentant al evreimei sărace și devastate...

Ca și când distrugerea n'ar fi fost suficientă și batjocorirea sinagogelor îndestulă, a început să circule o legendă de natură a adăugi și o lovitură morală celor materiale îndurate de victimile devastărilor ; această legendă prinde consistență și — având în vedere bună-voința și mai cu seamă bună-credința guvernului liberal—nu ne-ar mira de loc dacă la o eventuală repartizare a despăgubirilor s'ar ține seama de ea.

Se spune că foarte mulți co-

(Continuarea în pag. IV-a)

NOTA VESELĂ

Servitoarele de azi

— Domnul nu trebue să spue că n'am gust. Doar nu m-am îmbrăcat niciodată cu rochiile și pălăriile cucoanei...?

Seminarul de Slavistică

Despre Rusia subcarpatică

Vineri 16 Dec. c., *Seminarul de Slavistică* al Facultății de Litere dela Universitatea din Iași, și-a ținut ședința-i săptămânală. Au luat parte, pe lângă d-profesor *Ilie Bărbulescu*, directorul Seminarului, un foarte mare număr de studente și studenți.

A ținut conferință d-șoara *Maria Gherasim*, studentă în anul întâi, vorbind despre *Rusia subcarpatică*, care astăzi constitue o regiune oarecum autonomă și cu dietă proprie a sa în statul Ceho-Slovacia.

Conferențiara a spus următoarele, ce dăm aci în scurt rezumat :

*

In urma păcei încheeată la 10 Septembrie 1919 la Saint-Germain en Lay între popoarele aliate și Cehoslovacia, Rusia-Subcarpatică a fost luată de a Unguri și dată în stăpânirea Cehilor. Așa că azi face parte din Republica ceho-slovacă.

Din punct de vedere geografic Rusia Subcarpatică este situată în partea de apus și miază-zi a teritoriului republicei.

Pământul este mai mult muntos. totuși puținul șes și văile munților sunt îndeajuns de rodnice dacă sunt bine lucrate.

Din acest motiv locuitorii Rusiei-Subcarpatice, cari sunt Ruteni, adică Maloruși, sunt în mare parte agricultori și crescători de vite. Populația Rusiei Subcarpatice este de 400.000 locuitori din care majoritatea o formează Rutenii numărând cam 60 la sută ; restul de 40 la sută sunt Maghiari, Germani, Evrei și vre-o 15000 de Români.

După statisticele făcute de Cehi în 1920, 1921, 1922 reesă că au găsit aici multe lipsuri pe care ei cu foarte multă muncă au început să le îndrepte.

Prima chestiune de care s'au ocupat Cehii a fost învățământul. Pentru că școlile care existau nu erau suficiente, s'a dispus clădirea—a unui număr îndeajuns de mare—de școli primare, secundare și chiar și două Academii de comerț care nu erau de loc sub vechiul regim.

In aceste școli au introdus limba ruteană în locul celei maghiare care fusese obligatoare sub vechiul regim. Pentru analfabeții adulți s'au înființat școli speciale și s'a văzut că'n timp de trei ani au dat cele mai bune rezultate.

Cehii s'au ocupat și de partea artistică și pentru ca să desvolte și să cultive acest gust de artă Rutenilor Rusiei-Subcarpatice, le-a clădit un teatru național din Ujhorod.

A doua chestiune de care s'au ocupat Cehii a fost cea sanitară. Pentru că spitalele care ființau sub vechiul regim nu erau suficiente, s'a dispus clădirea a încă patru mari spitale de Stat în orașele : Ujhorod, Hust, Mucacevo și Berehovo. La sate de asemenea s'au înființat infirmerii pentru cazuri de epidemii și pentru ajutoarele grabnice.

Pentru că nu era nici chiar în orașe canalizare pentru apă potabilă, s'au luat măsuri și pentru aceasta, înființându-se și un serviciu anume al apelor. A treia chestiune de care s'au ocupat cehii a fost agricultura. In acest scop au înființat cooperative și corporații agricole care caută să introducă și aici cultivarea pământului în mod cât mai rațional. Tot în acest scop s'a înființat și o școală de agricultură la Dombok.

Iată deci că Cehii au adus aici o sumă de îmbunătățiri, fapt ce-i îndreptățește a le rămâne lor acest ținut.

*

In urma acestei expuneri s'au făcut, între conferențiară și ceilalți studente și studenți, discuții contradictorii asupra celor expuse. La aceste discuții au luat parte mai cu seamă studenții Panaite Mihai, Gane Emilian, Ion Lăzărescu din anul al doilea, Gh. Ioachim din anul 3, Caragață Gh., Cozma Nic. și d-ra Elena Zbiera din anul întâi,

URODONALUL şi GUTA

Guta provine ca şi reumatismul, cu care însă nu trebue să o confundăm, din diateza artritica. GUTA este deci o formă a uremiei, adică o otrăvire a sângelui prin acid uric şi urate.— Ceeace interesează pe gutoşi este faptul că el fabrică prea mult acid uric. — Pentru a-l elimina vor trebui mai întâi să ţină un regim, să nu mai abuzeze de lucruri fine, să nu mai mănânce trufe. să nu mai bea vin roş, să nu mai consume vânat şi şampanie, să evite răcelile, să facă exerciţii de forţă, ca să distrugă deşeurile rămase în organism. — Vor trebui să caute să elimine acidul uric, care este indisolubil, luând URODONAL, căci acest produs are o putere disolvantă de 37 ori mai activă ca a litinei, şi afară de aceasta este absolut inofensiv. — Profesorul LANCEREAUX. fost preşedinte al Academiei de Medicină din Paris, a recomandat URODONALUL în tratatul său despre gută.

Reumatismul
Piatra
Artero-Scleroza
Gazelor

De vânzare la:
STABILIMENTELE CHATELAIN
2 bis, Rue de Valenciennes, Paris

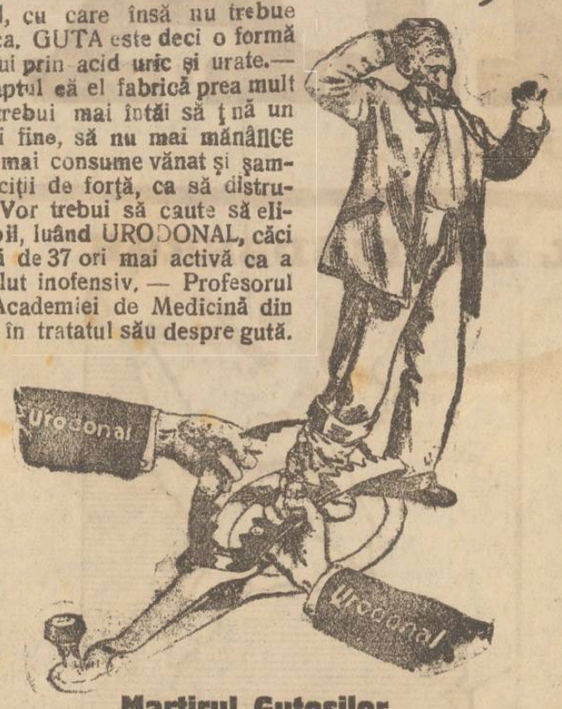

Martirul Gutoşilor

De vânzare prin farmacii şi droguerii:
Exelusivitatea Generală Drogueria „STANDARD", 2, str. Zorilor, Bucureşti.

„URODONALUL luat în timpul marilor crize de gută, nu are nici un efect supărător, cum au salicilatele, nu are nimic din efectele periculoase ale colchicei şi ale colchidinei. Durerile descresc cu repeziciune, şi de multe ori chiar criza este scurtată".

Doctorul F. Morel Medic-maior de clasa I-a în retragere, fost medic al spitalelor marinei şi coloniilor.

URODONALUL curăţă rănichii, spală ficatul şi articulaţiile. Face arterele suple şi evită obezitatea.

DIALIROL, Baia de carbo-gazoase, tonidedative, contra Arterio-Sclerozei, Anemiei, Bolilor de Femei, Artritism, Cardiopatii.

LINYCOL. Pomada calmantă, contra reumatismului, gutei, lumbagoului, nevralgiilor.

Comunicări:
Academia de Medicină
(10 Nov. 1908)
Academia de Ştiinţe
(14 Dec. 1908).

Renumitele Vinuri
Stânca-Roznovanu
se vând de la 30 litri în sus
în localul BANCA UNIUNEA ROMÂNA
din strada Lăpuşneanu (fundul curţei)

„METEOR"
RIGA.
CEI MAI ELEGANŢI
CEI MAI DURABILI
VERITABILI RUSEŞTI
GRAND PRIX
64 STADE-TIRGUS
PAR CENTIBUS

DOCTOR
ROSA LUPU
BOLI DE FEMEI ŞI COPII
str. Ştefan cel Mare 11 etaj
(Deasupra Soc. Inlesnirea)
Cons.: 10-12 a. m. şi 3-6 p. m.

I. Marcovici
AVOCAT
BIROU DE NOTARIAT
strada Socolei 65
IAŞI

DE INCHIRIAT un local mare pentru atelier de tâmplărie sau orice industrie. A se adresa şos. Arcu 15.

INFORMAŢII

x *O faptă lăudabilă.* — Un grup de tineri ieşeni, mişcaţi de lipsurile şi nevoia ce îndură bătrânii şi infirmii adăpostiţi într'un pavilion din curtea spitalului Israelit, au hotărât să înfiinţeze un cerc, al cărui singur scop este ajutorarea nefericiţilor acestora. In fie-care săptămână membrii cercului *„Toinchel Zekeinim"* (Ajutorarea Bătrânilor) impart rufe, alimente etc.

Pentru ziua de *7 Ianuarie*, grupul a hotărât a da un bal în sala *Cultura* pentru sporirea fondului destinat *numai* în scopul amintit.

Desigur, că întreprinderea inimoşilor tineri, merită toată încurajarea.

x La Brigada de Urmărire sunt cercetaţi Crăciun Baloş din str. Codrescu şi caporalul Braun Constantin din R g. 89 Infanterie, acuzaţi că prin scoaterea unui belciug s'au introdus în locuinţa d-nei Eleonora Popovici din str. Canta, de unde au furat un geamandan cu mai multe lucruri.

x *Urmărirea unor Incasatori.* D. Comîsar Căpriţă de la Brigada de Urmăriri cercetează o interesantă reclamaţie.

Banca Centrală de Nord, a reclamat că doi agenţi ai ei H. Lupovici şi Haim Haler din Nicolina, s'ar fi pretat la falsuri.

Anume, făcând diverse încasări, au eliberat chitanţe, trecând în chitanţă alte sumi decât acele pe pe care le arătau în cotor.

D. comisar Căpriţă, a reuşit să aresteze pe H. Haler, care a fost pus în cercetare. Lupovici n'a putut fi găsit.

x Eri au plecat la vetrele lor ultimii studenţi ai Universităţei de Iaşi. Cu trenul de Bucureşti au plecat 59 studenţi. Cu Chişinăul au plecat 108 studenţi. Cu Bălţi 57 şi cu Paşcani 26 studenţi.

La fiecare tren era câte o gardă militară.

VIAŢA PLANTELOR

Lumină, Lumină, cât mai mult ă *Lumină,* la oameni, la animale şi la plante.

Florile au nevoe nu numai de hrana primită din pământ, *Vi ţa* lor este întreţinută mai mult prin *Lumină.*

Specialiştii Horticultori Parisieni au confecţionat **Jardiniere rulante, „Planta"** trimiţându-le marilor florării din Iaşi Gabrovieski, Palmier, Buchet şi Gloria.

PĂRINŢI,

Păziţi-vă copii contra epidemiilor

Faţă de cazurile de *Scarlatina* şi *Paralizie Infantilă* şi mult alte boli ce se propagă prin microbii din aer, se impune o mai deaproape supraveghere a copiilor D-voastră, apărându-i de invazia acestor microbi, ce pătrund prin nas în gură.

Pentru o apăr re mai folositoare, se va întrebuinţa *Oleul preventiv,* din care picuraţi de 2—3 ori pe z (in nasul copiilor) 1—2 picături. I r ca ga gară preventivă *Phenoxil;* d n acesta se toarnă 4—5 pi ături la 100 grame apă, amest când apoi cu linguriţa, să se facă gargară de 4—5 ori pe zi; ori se vor badijona copiii în gât cu *Soluţia Milne,* (recomandate de direcţia Spitalului de izolare din Iaşi).

Cu modul acesta veţi apăra copiii D-voastre de orice boli microbiene,

Urmând prescripţiile de mai sus, s poate spune că primejdia mbolnăvirii, este ea şi înlăturată.

Const. I. Werner, farmacist

DACTILOGRAFA perfectă, cunoscând limba română şi franceză, caută post.
A se adresa la ziar.

SUBSEMNATUL piezând adeverinţa de subscriere No. 3222 din 1 Septembrie 1924 pe 6 acţiuni, Lei 3250 ale Societ. Com. de Electricitate Iaşi. O declar nulă şi fără valoare în mâinile oricui s'ar găsi.
ILIE RABINOVICI

PIERDUT livretul de armată Cont. 1925, carnetul de lucrător cismar şi cărţulia dela Corporaţie. Le declar nule si fără valoare în mâinile oricui s'ar găsi.
VLADIMIR PASCENCO
strada Ciurchi 60 bis

STUDENŢI prepară elevi d. ambe secţii (real şi modern) l toate obiectele, în condiţiunil cele mai avantajoase.
A se adresa la ziar.

UITE DRACU!!

Ce este *Dracu???* un volum nou pentru a distra familia, şi Societatea unde veţi fi de Sărbători. Lecţii practice de *Scamatorii* ca: cufărul misterios, să scoţ obiecte din joben, *Omul fantomă,* să ascunzi banul la alţii, a băga cue prin deget din apă vin şi *lichior,* baghetele magice şi alte numere. Cel ce va lucra aceste-a scamatorii va distra societatea, căştigându-şi simpatia şi un nume făcător de *minuni.* Mai cuprinde: *Dama în sac* şi una în ladă, istoria unor dame, *Rusu* în *coartir.* Revistă comică umoristică şi alte versuri *comico-Istorice.* Cetiţi şi învăţaţi pe *Dracu!!* numai *30 lei* la Librării şi Regiele din centru, aveţi o distracţie *încă necunoscută, de cât numai de marii Scamatori*

DOCTOR
Leon Polingher
DENTIST
anunţă onorată sa clientelă că s'a mutat cu locuinţa în *Strada Ştefan cel Mare No.* 25 la Etaj 1, lângă Croitoria Rezenblum, şi şi-a reluat consultaţiunile.

Note radiofonice

Allo! Allo! Gavarit Moscva!

Şi după două sau trei fraze vorbite, în cari cuvintele „Moldova" şi „România" reveneau deseori, începu un cor bărbătesc:

„Hai Mariţe 'n deal la vie,
„Hai Mariţo, hai!"
. . . . . .

După aceasta au cântat diferite arii naţionale moldoveneşti, căci Vineri seara era consacrată muzicei româneşti. Mărturisim că am simţit oarecare emoţie, deşi bănuim că ei nu ne cânta în limba noastră de dragul nostru.

Ce vor ei cu asta? Să dovedească că sunt Moldoveni şi acolo? Noi ştim că toţi dezertorii şi evadaţii noştri trec Nistrul. Ş'apoi în limba în care cântau ei, nu se prea cunoaştea graiul curat din Basarabia.

Grierul Europei

Devine Polonia, care până în prezent are posturi puternice de emisiune, de unde revarsă asupra lumei întregi frumoasa lor muzică. Două din ele au câte 10 kilo-wate.

Postul *Kowno* (Lituania) emite pe o undă în lungime de aproape 2000 m.

Şi noi care nu ne învrednicim să avem măcar un singur post de emisiune.

Să ne mângâiem însă cu gîndul, că Polonia şi Lituania sunt „Grierul" Europei, iar noi „Furnica".

Clopotele Vienei

Se vor auzi la *radio* în noaptea de 31 Decembrie când la ora 12 vor anunţa că am intrat în Anul Nou 1928 Vor fi clopotele dela biserica Schubert.

Paradox

Se susţine că undele electrice călătoresc mai uşor prin alther noaptea decât ziua, diferite teorii au fost elaborate în acest scop. Vor trebui inventate altele, căci iarna aceasta audiţiile sunt mai bune ziua decît seara.

Astfel, eri, Duminică, s'a auzit minunat concertele date în matineu. Cum s'a înoptat însă, descărcările erau atât de mari încât radiofonştii au fost siliţi să-şi închidă aparatele.

La radio ziua bună nu se cunoaşte de dimineaţa.

In plin sezon

Suntem în plin sezon de radiofonie. Magazinele cu articole de radio nu se mai deşeartă. Amatorii îşi încarcă acumulatoriile, cumpără piese şi cu toate că fiecare pretinde că cel mai bun aparat este acela al lui, dar nu este unul care să nu doreasscă a cumpăra un aparat ...mai scump decât pe acel pe care îl are. Idealul fiecăruia este un *„patru-lâmpi".*

Şi aici legea progresului.

Ieftenirea gramafoanelor

Este datorită, desigur, răspândirei radiofoniei. Au ajuns să se vândă gramofoane până şi prin librării. Este o adevărată avalanşă pe piaţă, de aparate bune şi elegante, cari se vând în cele mai avantajoase condiţiuni.

De altminteri, una nu exclude pe alta. Când nu merge radio, pui gramofonul...

Printre ultimele noutăţi sosite pentru gramofon, sunt şi plăci cântate cu romanţe româneşti de un talentat tenor ieşan, care în mod obicinuit exercită profesiunea de avocat.

Oricât de rentabilă ar fi această din urmă profesiune, credem că tânărul avocat ar câştiga cu mult mai mult dacă în loc să citeze texte din Cod, ar cânta cu admirabila lui voce librete de operă...

Anul Nou

Va aduce în multe case câte un aparat de radio. Este o industrie care ar putea să se naţionalizeze, făcând să trăiască multă lume pe urma ei: ingineri electro-tecnici, fabricanţi, lucrători, etc.

Dacă am înfiinţa şi posturi de emisiune, implicit s-ar încuraja formarea de orchestre, trupe de operă şi operetă, în cari elevii conservatoriilor noastre ar găsi cel mai potrivit debuşeu.

Adăogând la acestea, în ce priveşte pe auditori, consideraţia că muzica îmblânzeşte moravurile, găsim explicaţia faptului pentru care trebue să lucrăm la răspândirea radiofoniei.

X. Y. Z.

Dela Camera de Comerţ

Şedinţa de Sâmbătă 17 Decembrie

Dl. Preşedinte Botez face din nou declaraţii în numele Camerii, arătând părerea de rău pentru cele întîmplate la Cluj şi Oradea Mare.

Face apel la români ca şi evreii să dea uitării uritele fapte şi să continue a lucra împreună ca buni Români pentru interesul ţării.

S'au aratat din partea unor consilieri dificultăţile ce se pun comerţului şi publicului cu deosebire la poştă unde se primesc pachete mai mari, la cutiile pentru scrisori, la defectuozitatea scoaterii scrisorilor din cutii, cari astfel se pierd.

Apoi la vamă, unde s'au făcut cercetări, cari s'au rezumat în îndepărtarea unui funcţionar, ceia ce nu e de ajuns.

S'a votat apoi bugetul pe anul 1928.

D. C. Cerkez a mai vorbit a poi de dobânzile mari şi bănci, Dl. Preşedinte a arătat că Băncile s'au ocupat de chestie şi nu permite d-lui Cerchez a fi agresiv cu Banca Naţională.

INFORMAŢII

x *Incercare de sinucidere.*— Arcade Bărbuţă, lucrător la cizmăria lui Strul Pitaru din str. Sadhana 25, fiind în stare de beţie a încercat să se sinucidă trăgându-şi cu cuţitul în piept. Patronul lui observându-l, l-a trnsportat la spitalul evreiesc unde i s'a dat ajutoare. Apoi beţivanul sinucigaş a fost dus la poliţie.

x **Sfatul Negustoresc Iaşi** invită pe Domnii Agenţi-comisionari din Iaşi, cu firmele înscrise la Tribunal, la o consfătuire de interes profesional, pentru ziua de *Mercuri 21 Decembrie a. c. ora 5 p. m.* în salonul Sfatului Negustoresc.

x Valabilitatea vechilor permise de vânătoare, a fost prelungită până la 15 Ianuarie 1928.

x Ministerul Instrucţiunei a comunicat Prefecturei că în judeţul nostru funcţionează cinci centre culturale; şi roagă ca autorităţile administrative să dea acestor focare de propagandă culturală,—concursul cel mai întens.

x ARESTARE.— Agentul Dimitriu dela Brigada de urmărire, a arestat eri în Mah. Trei Calici pe vestitul pungaş Const. Praen.

Acesta este dezertor din Reg. 39 Infanterie Floreşti.

Pungaşul este bănuit într'un furt săvârşit la Eleonora Popa din Str. Canta 26 şi a făcut parte din banda Stefanache, care este arestată la Galata.

x Consiliul de războiu a început azi judecarea unui interesant proces.

Sunt acuzaţi 15 barcagii de pe Nistru din Ohei şi Soroca cum că ar fi înlesnit trecerea clandestină a numeroşi refugiaţi ruşi.

Procesul va dura câteva şedinţe.

x D. av. Const. Sion fost prefect de poliţiei s'a plâns, foştilor sai subalterni, că a fost victima unui furt.

Din curte i s'au furat albituri de pe frânghie.

x In seara zilei de *28 Decembrie* crt. va avea loc în Salonul şcoalei „Steaua" un *concert muzical,* dat de domnul *S. Schächter,* elev al Conservatorului de Muzică — clasa d-lui prof. E. Mezetti, cu concursul muzical al d-nei *Sarah Goldştein,* d-rei *Irma Schönberg* şi al d-lui prof. Mezetti.

Invitaţiile se reţin dela mag. Lazăr Iosef, str. Cuza Vodă.

x In vederea sărbătorilor de Crăciun, Prefectura de judeţ a luat măsuri de ordine.

In acest sens s'au trimis circulare jandarmilor şi guarzilor comunali.

ULTIMA ORA

Mare scandal la Cameră

pe chestia devastărilor din Ardeal

—D. Madgearu interpelează din nou, şi acuză guvernul de complicitate—

Bucureşti 19 — Camera a ţinut şedinţă eri Duminică după amiază.

D. *Virgil Madgearu* interpelează din nou guvernul în chestia dezordinelor antisemite şi relevă că ministerul de interne a luat măsuri tardive şi insuficiente. Sunt o serie de fapte care dovedesc complicitatea guvernului.

De pildă, ministrul de interne a autorizat congresul în plină activitate universitară, fără a se lua avizul senatelor universitare sau macar al rectoratelor.

In al doilea rând guvernul a fost prevenit că se pregătesc tulburări. Un membru al guvernuului a fost chiar la Cluj şi a cercetat situaţia la faţa locului. Un alt membru al guvernului a distribuit fonduri pentru anume studenţi.

*

In acest moment se produce scandal. Deputaţii majoritari se reped la d. Madgearu şi-l ameninţă. Opoziţia protestează.

D. *Virgil Madgearu* nu se tulbură ci îşi continuă cuvântarea afirmând că ministerul de interne a cheltuit bani pregătind anumite elemente în vederea acestui congres.

D. *Valori* : nu este adevărat. Guvernul n'a dat nici un ban nimănui.

D. Titu Constantinescă strigă d-lui Madgearu : am să te iau de urechi şi am să te dau jos de la tribună.

Aceste cuvinte provoacă un scandal enorm. Opoziţia protestează şi cere ca d. Constantinescu să-şi retragă cuvintele.

Preşedintele suspendă şedinţa.

La redeschidere, d. Constantinescu declară că-şi retrage cuvintele.

*

D, *Virgil Madgearu* continuă interpelarea arătând că d. gen. Moşoiu. mebru al Majorităţii şi fost ministru liberal a stat în permanenţă la Oradea şi a luat parte la discuţiile congresului.

Oratorul arată că guvernul a dat studenţilor bilete de tren gratuite şi le-a pus la dispoziţie vagoane speciale, procurându-le şi întreţinere gratis. Guvernul a recomandat organelor administrative să nu aplice măsuri suficiente contra dezordinelor.

In orice caz, guvernul liberal s'a dovedit complect incapabili de a menţine ordinea în ţară. Opinia publică din ţară cât şi cea mondială nu este satisfăcută de sancţiunile insuficiente care s'au aplicat.

Sunt necesare sancţiuni politice. Guvernul a aruncat discredit asupra ţării şi deci trebue să tragă consecinţele. Poporul român nu-şi ia răspunderea actelor ruşinoase care s'au comis din vina unor guvernanţi nepricepuţi.

*

D. Duca, ministru de interne, spune că încă de acum opt zile a răspuns la o interpelare identică a d-lui Madgearu precum şi la alte interpelări similare. Prin urmare astăzi nu mai are de dat nici un răspuns. Toată lumea a constatat bună credinţa guvernului şi hotărârea de a pedepsi cu energie pe vinovaţi.

D. *Virgil Madgearu* adaugă că singura soluţie este ca guvernul să se retragă pentru a se restabili ordinea în ţară şi a se recâpăta încrederea străinătăţii.

*

Se continuă discuţia la buget. Vorbesc d-nii Aurel Vlad şi Hans Otto Roth.

Tâlhărie pe Şos. Săveni-Botoşani

Botoşani.—Comercianţii Heinrich Brander şi Zeida Harabagiu din Săveni pe când se întorceau cu căruţele din Botoşani, au fost atacaţi de doi bandiţi armaţi.

Comercianţii au fost maltrataţi şi jefuiţi.

Ei s'au plâns postului de Jandarmi, care a format imediat o poteră.

Pământurile parohiale

O intervenţie a preoţilor ieşeni

Se ştie că prin noua împărţire ad-tivă, satele din apropierea comunelor urbane, au trecut la aceste comune ; şi tot odată multe parohii rurale au devenit urbane, aşa că pământurile bisericesti din aceste parohii—conform legii bisericeşti—sunt luate deja preoţi şi arendate.

Un număr de preoţi din judeţul nostru au făcut o întâmpinare la ministerul cultelor, prin care se cere ca pământurile bisericesti să fie lăsate mai departe în stăpânirea preoţilor.

Chestiunea a fost soluţionată de înaltul consiliu bisericesc din Capitală, în senzul următor ;

Satele care prin noua lege ad-tivă au trecut la comunele urbane, din punct de vedere bisericesc rămân ca şi mai înainte.

Preoţii vor avea dreptul să se folosească de pământurile parohiale ; şi numai terenurile care vor fi în plus, vor fi date în arendă.

De la „Uniunea Economică"

„Uniunea economică" a ţinut aseară o întrunire prezidată de d. Cerchez, în localul teatrului liric. Au vorbit d-nii Bergher, Silcer, Zamfir, Hahamu, Weissman, etc... după care d. Cerchez a făcut un expozeu asupra felului cum a reuşit să înjghebe Banca unei.

Ea se numeşte „Banca cooperativă a comercianţilor", face parte şi e subvenţionată de centrala cooperativelor din Bucureşti, după a cărei statute se conduce.

S'a hotărât apoi o întrunire publică la cinematograful Elisabeta în ziua II-a de Crăciun. La această întrunire se va protesta împotriva dobânzilor uzurare percepute de unele bănci din localitate, ca şi împotriva faptului că, la Bucureşti, preşedintele Camerei de comerţ, d. Ioan Botez, n'ar fi ţinut partea comercianţilor din Iaşi.

INFORMAŢII

x *E vorba ca d. general Averescu să plece în Italia în cursul lunii Ianuar. Se spune că ar avea o misiune din partea guvernului.*

x Lucrătorii de la fabrici s'au întrunit eri în localul lor din str. Langa.

S'au rostit diferite cuvântări asupra scumpetei vieţei şi asupra salarului mic cu care sunt plătiţi.

x *A furat o pâine...* La pretenţia comerciantului I. Verdeş din Nicolina, a fost arestat copilul Ioan Nistor din Calea Galatei.

Copilul este acuzat că ar fi încercat să fure o pâine.

La cercetări, copilul a declarat că fiind alungat de părinţi, şi fiindu-i foame, a încercat să fure o pâine.

x Ieri dimineaţă s'a deschis expoziţia de pictură a maestrului Cosmovici în localul şcolii Belle Arte. Primăria Iaşi a cumpărat câteva pânze.

x Orfelinatul evreesc din str. Mârzescu va da Joi 22 Decembrie o serbare cu prilejul Crăciunului.

SFAT PARINTESC

Căci prin întrebuinţarea noului produs „SANTOL" care este o frecţiune extrasă din plante medicinale şi Menthol, vindecă cu succes gripa, dureri de cap, de mâini şi de picioare, înţepenirea gâtului, junghiuri, nevralgii, reumatism, accese nervoase, dureri de dinţi, oboseli, etc.

Santol fiind preparat din alcohol pur cu sucuri din plante medicinale şi având o cantitate importantă de Menthol care este cunoscut ca un remediu bun în toate cazurile de răceală face ca : Santol să fie un preparat excelent, tonic, antiseptic, deci nu trebue să lipsească din nici o casă.

La răceli, dureri de mâini şi de picioare, junghiuri, se frecţionează cu Santol partea care suferă durerea, apoi se învelește bine cu plapoma sau cu un obiect călduros (lână) şi se schimbă cămaşa la transpirare.

La gripă, guturai, dureri de cap, se frecţionează cu Santol, capul, tâmplele, vinele gâtului, câteva picături de Santol pe vată pus în urechi şi nas face mult bine.

Santol ca apă de gură, întrebuinţat câteva picături în apă, graţie compoziţiei şi a Mentholului, ete un puternic dezinfectant, tonic şi prin puterea lui antiseptică, distruge toţi microbii care se introduc pe cale bucală (prin gură). Două-trei picături aplicate pe o bucăţică de vată şi pusă în măsea alină durerea.

Santol este recomandat şi trebue întrebuinţat chiar şi de omul sănătos atât tânăr, cât şi bătrân, intelectual ca şi muncitor, sportsman, etc. căci printr'o frecţiune cu acest preparat pune sângele în mişcare, înlătură oboseala şi dă corpului vioiciunea naturală.

Santol se găseşte de vânzare la toate Droguériile şi Farmaciile din ţară ; vânzarea en-gros: Emil Zaharia & Cernătescu, Bucureşti, str. Popa Nan No. 181.

IAŞI: Reprezentanţa şi Depozitul : **Lady** Bulev. Ferdinand No. 9

x *Cercul Luteţia* a organizat pentru zilele de Mercuri 21 şi Joi 22 Decembre, un *Bazar* compus din o sumă de obiecte de *foarte mult gust lucrate* cele mai multe de doamnele membre ale acestui cerc.

Bazarul este instalat la Magazinul Braşcu din strada Lăpuşneanu.

Publicul este cu insistenţă rugat a vizita acel bazar, obiectele se vor vinde de doamnele Cercului, preţuri modeste.

x Cabinetul I instrucţie va cerceta azi trei studenţi originari din provincie, care au fost înaintaţi de organele poliţieneşti.

x Uniunea Ofiţerilor de Rezervă secţia Iaşi a lansat un apel către studenţi rugându-i să se devoteze învăţăturei de carte şi să renunţe la agitaţii care compromit renumele ţării.

x *Din Activitatea studenţilor în Agricultură*—In şedinţa de eri a comitetului de conducere a Societăţei studenţilor în Agricultură, „Ion Ionescu-Brad, dela Universitatea din Iaşi, s'a discutat programul de activitate pe anul 1 28, expus de Dl C. Velicu, preşedintele Soc.

Intreg Comitetul a fost de părere şi a insistat mult asupra punctului III din program, care prevede ca, imediat după sărbătorile Crăciunului, membrii societăţei, studenţi în agricultură să întreprindă un ciclu de Conferinţe cu caracter agricol-gospodăresc, ţinute prin satele din judeţul Iaşi şi eventual la Ateneul din Tataraşi.

Ideia punctului III din program, a plecat de la d-l Nazarie, directorul Camerei de Agricultură din Iaşi, care totodată a promis că va pune la dispoziţia Conferenţiarilor, mijlocul de transport prin sate.

Asemenea conferinţe şi sfaturi vor fi primite cu bucurie de săteni şi ar fi bine ca autorităţile în drept să susţină pe tinerii studenţi dornici de a duce la sate lumina şi meşteşugul de a munci raţional pământul.

x *Succesul Agathei Bârsescu la Bucureşti.*—Se ştie că marea tragediană—actualmente concetăţ-ana noastră,—doamna *Agatha Bârsescu,* a fost invitata de către Teatrul Naţional din Bucureşti să joace în *Prometheu* (de V. Eftimiu).

Ştiri sosite din Bucureşt se anunţă că ilustra artistă a obţinut în rolul *Themis* un extraordinar succes.

Dorim şi noi s'o vedem curând pe mare artistă în noua şi puternica ei creaţiune.

x *Repaosul la Brutării.*—Intrucât unii patroni brutari nu espectă legea repauzului Duminical, o delegaţie de lucrători brutari s'a prezintat D-lui inspector al muncii şi D-lui Prefect al poliţiei. Aceştia au recunoscut dreptatea cererei lucrătorilor, dând ordine de a se veghea la respectarea legei. Nici de data aceasta însă unii patroni brutari n'au înţeles să se respecte repausul, obligând lucrătorii sub ameninţare de concidiere să lucreze forţat.

O delegaţie de lucrători împreună cu sub-comisarul Gaman, circ. IV au găsit lucrând la brutăriile Filip Simionovici şi Iţic Lupu (str. Elena Doamna).

ECOU

— *Casa de Economie Păcurari-Iaşi în lichidare* face cunoscut societarilor ca cel mai târziu până la 1 Febr. 1928, să se prezinte la Dl. *Em. Călinescu* lichidator, str. Săulescu No. 1 (*Casele Braunştein*) zilnic între 10—12 dim. spre a-şi primi capitalul şi dividentul.

TRETORN

GALOŞI şi ŞOŞONI

DURABIL ELEGANT

E. MARVAN.

Cu ocazia sărbătorilor, s'au pus în vânzare la

IANCU SOLOMON

Str. Gh. Mârzescu No. 15

un mare transport de vinuri alese din viile cele mai renumite.

Alergaţi cu toţii să gustaţi specialităţile „à la Solomon"

La dosiciliu : **Vin nou Lei 24.— litrul**

Vin vechi „ 32.— „

Raion special de murături fine — Salon special pentru familii.

„SPIRITIST"

Prezicător SĂVESCU

Strada **ETERNITAŢEI** No. 58 (prin Târgu Cucului) **Singurul** este în **ROMANIA**

PREZICATOR documentat cu INVENŢIE proprii sigure — dar fără a-şi face — reclamă mare—

Incepând acum o nouă *„invenţie"* în calculul „CIFRELOR" prezice, orice afaceri serioase la persoane serioase descoperă orice mistere sufleteşti din viaţă şi dă toate lămuririle necesare pentru orice interes, sufleteşte, căsătorii, boale orice fel, comerciale, furturi, atât cât e posibil desigur.

Dă lecţii de sugestiune şi magnetismul—face magnetismul pentru vindecarea boalelor de nervi, anemie, dureri de cap, gânduri fixe, energie, boala dragostei (iubiri fatale) şi deprinderi rele, linişte în căsătorie etc.

Discreţie sigură. Toată ţara prin scris. Consult. 9—12 şi 2—7½ Duminică până la 4 după masă.

DOCTOR

Sebastian Pineles

medic de spital

Specializat la Paris şi Viena

în boli de copii şi sugaci

Consult. 2—4 p. m.

str. Gh. Mârzescu 16, etaj

(Casele foste Kessim)

DOCTOR

HERMANN MORGENSTERN

Specialist din Viena

pentru

BOLI INTERNE ŞI VENERICE

Tratament modern al bolilor *de Inimă, Plămâni şi Stomac*

Injecţii cu *Insulin* contra *Diabetului* (zahar)

RAZE ULTRAVIOLETE

BĂI DE LUMINA

s'a mutat în strada **Cuza Vodă 6** colţ **Sărăriei**

(Deasupra Farmacia Jelea)

Consult. 8-1 a. m. şi *3-8 p. m*

DOCTORUL

R. DAMSKER

str. Ghica-Vodă No. 44-46

consultă zilnic :

MEDICINĂ INTERNA

Sifilis, Genito-Urinare

8—11 a. m. şi 3—7 p. m.

ECOUL TULBURARILOR DIN ARDEAL

în legătură cu atitudinea autorităţilor

Altă declaraţie a contelui Bethlen

Budapesta (Ceps). —Primministru Bethlen, imediat după sosirea dela Geneva, a plecat la parlament, unde a fost întâmpinat de deputaţii curioşi şi ziarişti. Toţi au aşteptat cu nerăbdare declaraţiile sale asupra tulburărilor din Oradea-Mare.

Contele Bethlen nu s'a lăsat mult rugat şi şi-a expus pe larg punctul său de vedere. Dela început s'a putut observa că chestiunea nu-i era de loc neplăcută politiceşte.

A declarat, că cea mai mare importanţă va avea faptul, cum s'au purtat şi se vor purta autorităţile românesti faţă de aceste tulburări. Dacă se va arăta că autorităţile sunt pasive faţă de evenimente, aceasta va însemna o gravă călcare a tratatelor pentru apărarea minorităţilor. Guvernul maghiar va cere guvernului român o astfel de satisfacţie pentru nedreptatea săvârşită, care să corespundă gravităţii neliniştilor din Transilvania.

Bethlem a ţinut să constate, că evenimentele din Transilvania au avut un mic ecou la Geneva şi că au confirmat că minorităţile maghiare din statele succesorale sunt asuprite.

Intrunire

naţional-ţărănistă

Bucureşti 19.— Eri dimineaţă a avut loc în sala Tomis o întrunire naţional-ţărănistă convocată în special pentru a se critica activitatea administraţiei municipale.

D. *Virgil Serdaru* anunţă şi protestează contra faptului că întrunirea foştilor luptători care trebuia să se ţie la „Dacia" a fost oprită de guvern.

D. *Virgil Madgearu* vorbeşte despre activitatea consiliului municipal, şi spune că gospodăria în Bucureşti este mai rea decât în Rusia ţaristă. Anunţă o mişcare populară pentru disolvarea consiliului comunal din culoarea de negru,

Oratorul critică apoi politica generală a guvernului, şi arată că guvernul se cramponează la putere, cu toate că şi Regenţa i-a spus să plece. In fine, oratorul discută tulburările din Ardeal şi arată vinovăţia guvernului.

Mai vorbesc d-nii Bosnief Paraschivescu, Pompiliu Ioaniţescu, Ionel Ţaranu etc.

Nenorocirea din Popeşti--Iaşi

Un copil incendiază o casă, iar el moare în flacări

Un incendiu a isbucnit alaltăeri seară în com. Popeşti — Iaşi, la casa gospodarului Vasile Metroi.

Focul a luat naştere din cauza unui copil care fiind singur acasă, se juca în faţa sobei.

La un moment dat flacările au cuprins întreaga casă, distrugând-o complect.

Copilul a murit în flacări.

ŞTIRI DIN ŢARĂ ŞI STRĂINĂTATE

ASPECTE

Continuarea din pag. I-a

mercianţi din Oradea-Mare, din Cluj şi din Turgul Ocna au făcut o „afacere“ şi din devastare: neputând desface mărfurile din magazine, au primit ca o bine-cuvântare evreească distrugerea lor; alţii, au intervenit chiar să fie devastaţi: legenda a creat acel caz din Cluj, când un negustor de porcelanuri, a cărui vitrină scăpase neatinsă de bîte şi ciomege, a ieşit în stradă şi găsind acolo doui tineri, pacinici şi bine-intenţionaţi, i-a provocat să-i spargă vitrina cu valoroase servicii de porcelan!

Şmecheria evreească s'a dovedit deci şi de data aceasta abilă: evreii negustori din Oradea, din Cluj şi de aiurea—în plin pogrom—„îşi aranjau“ situaţia în vederea despăgubirilor! Ce stupiditate, ce ignominie!

Acestei legende, un imucalit i-a găsit răspunsul: văzând că negustorii cu mărfuri distruse vor avea posibilitatea să se despăgubească, un alt negustor ale cărui rafturi goale îl destinau falimentului, a ieşit în stradă şi a rugat pe manifestanţi să-i spargă măcar capul pentru a avea şi el un motiv să ceară ceva lei guvernului!

Va trebui să contenească într'o zi literatura ororilor inutile din Ardeal şi de aiurea; discuţia va trebui să fie închisă, pentrucă nu e bine să se agite prea mult o chestie urâtă şi antipatică. Dar este o datorie, atât cât este actuală încă, să o analizăm sub toate aspectele ei şi să tragem toate concluziile şi toate învăţămintele posibile.

Ca să fim pregătiţi, pentru orice eventualitate.

G. SPINA

„OPINIA“

literară şi artistică

(Continuare din pag. I-a)

— „Nu cunoşti un editor care s'ar interesa de o „fantasie“ ?“

— A... ?

— „Da, am un manuscris şi nu ştiu cui să-l dau“.

— „Ah, bine, un manuscris, iată patronul“.

Patronul se opreşte şi:

— „Lăsaţi-mi manuscrisul; îl voi prezinta casei“.

După câtva timp cartea a fost tipărită.

Faptul principal nu este întâmplarea lui Bedel, ci felul cum se editează cărţile în străinătate. Pe când la noi...

Sala poemelor

La Berlin „asociaţia poeţilor“ a hotărât să închirieze o sală, unde în fiecare săptămână să se recite versuri. Poeţii susţin că în modul acesta se va reface gustul publicului pentru poezii.

In plus, versurile citite de însişi autorii lor vor avea o interpretare ideală ca gesturi şi intonare.

Marcel Proust

A apărut de curând la Paris „Le temps retrouvé“ de Marcel Proust. Acesta este u timul volum din seria „A la recherche du temps perdu“ a marelui scriitor francez.

Agitaţia lupiştilor

După sfatul parlamentarilor lupişti, d. dr. Lupu a avut o întrevedere cu d. I. G. Duca ministru de interne, aducându-i la cunoştinţă hotărârile partidului său în ce priveşte dezordinile din ultimul timp.

Intrevederea a durat mai multe ore şi nu se cunoaşte rezultatul precis. Unii afirmă că s'ar fi cerut capul d-lui Tătărăscu; alţii cred că subsecretarul de stat va fi cruţat. Rezultatul convorbirii nu se cunoaşte încă exact.

Se pare că neînţelegerile n'au fost aplanate, de oarece în aceiaşi zi, seara, a luat parte la discuţii şi d. Vintilă Brătianu, şeful guvernului.

SOLEMNITATE RITUALĂ LA TG. FRUMOS

PENTRU INHUMAREA UNEI BUCĂŢI DE THORA

Tg. Frumos 19. — Cu o deosebită solemnitate a avut loc eri înhumarea unei fâşii de pergament rupt dintr'un sul de Thora—cu ocazia devastărilor sinagogelor din Oradia.

Fâşia de pergament a fost găsită în tren, de un soldat evreu care este originar din Tg. Frumos.

In posesia pergamentului, rabinul Fişel al comunităţii Tg. Frumos, a ordonat post mare pentru ziua de Sâmbătă când s'au şi oficiat rugăciunele speciale.

Pentru eri au fost convocaţi toţi evreii la Sinagoga mare, unde rabinul a rostit o cuvântare, apoi a invitat populaţia să nu urmeze carul funebru care va duce rămăşiţele Thore-i la cimitir.

Populaţia însă a ţinut să urmeze carul funebru până la cimitir.

Rămăşiţele Thore-i au fost puse într'o oală de lut. Vasul a fost umplut apoi cu pământ.

La cimitir, după oficierea rugăciunelor de rigoare, oala a fost îngropată la căpătâiul mormântului marelui rabin din Tg. Frumos, care după cum se ştie îşi are pregătit un frumos cavou.

O fioroasă crimă lângă Botoşani

Un cunoscut comerciant oribil mutilat

Botoşani 19. Parchetul local a fost încunoştiinţat de o crimă oribilă.

Pe şos. Botoşani-Liteni, la klm. 4 de lângă satul Andrieşeni, a fost găsit cadavrul cunoscutului comerciant botoşenean Haim Şmil, din strada Halei.

Cadavrul prezintă numeroase urme de violenţă.

Intre altele, toată urechea stângă era tăiată, iar capul în această parte era scalpat.

Dinţii erau sfărâmaţi.

Comerciantul n'avea asupra lui nici un ban.

Jandarmii au arestat pe Gh. Agaliţei din com. Cristeşti.

Congresul I. O. V.

a fost interzis

Guvernul a oprit ţinerea congresului invalizilor, orfanilor şi văduvelor de războiu (ofiţeri şi grade inferioare).

In urma acestui fapt, invalizii de războiu din toată ţara au fost invitaţi pentru Marţi 20 Decembre la Bucureşti, pentru a prezenta un memoriu Corpurilor legiuitoare şi guvernului în legătură cu pensiile şi votarea bugetului.

De subliniat încă odată că guvernul nu permite decât congresele antisemite.

Regele Boris al Bulgariei

ca mecanic

Sofia (Ceps).—De curând s'a deschis în Bulgaria, circulaţia pe noua linie ferată Lovski-Loveci. Cu această ocazie, şi-a făcut apariţia la solemnitatea din gara Levski, ţarul Bulgariei Boris, în tovărăşia câtorva miniştri.

In momentul în care primul tren, împodobit de sărbătoare, trebue să pornească, ţarul Boris sări pe locomotivă şi luând locul mecanicului conduse trenul până la staţia Loveci, depărtată cu 46 km. Această linie a fost construită cu mari greutăţi, a fost nevoe să se construiască în total 68 poduri şi să se străbată câteva tunele.

In staţia Loveci, unde se adunase un mare public, ţarul Boris a ţinut o cuvântare, în care a arătat importanţa transportului modern pe căile terate.

O invitaţie telefonică

cu urmări neplăcute

Budapesta (Ceps) — Intr'o luxoasă cafenea din centrul Budapestei, unul din vizitatori telefonă următoarele: „Dragă prietene, mă aflu aci, la cafeneaua ...vino te rog îndată, căci trebue să-ţi comunic lucruri importante“.

După câteva minute, îşi face apariţia în cafenea un domn şi se îndreaptă spre „bunul“ său prieten. Acesta se repede însă la el şi-l pălmueşte cu o iuţeală de necrezut. Ceilalţi vizitatori reuşesc cu mare greutate să despartă pe beligeranţi şi poliţia îi conduce la secţia apropiată unde se constată că energicul amfitrion şi-a invitat telefonic cumnatul spre a-l pălmui în public, deoarece vrea să divorţeze de soţia sa. Justiţia să hotărască...

Sfeclă uriaşă

Un ţăran turc din Beyşehir a adus zilele trecute la Konia (Asia Mică) o sfeclă uriaşa care cântărea 13,5 kg. Ţăranii afirmă că terenul în această regiune este atât de fertil, încât la o cultivare raţională a sfeclei de zahăr, s'ar putea recolta sfecle până la 20 kg. greutate. Fabrica de zahăr din Alpel, care a prelucrat sfecle din acelaş ţinut, arată deasemeni că conţinutul de zahăr este neobişnuit. (Ceps)

Iarăşi foc la Galaţi

Sâmbătă dimineaţă un incendiu s'a declarat în strada Grădina Veche din Galaţi. Focul a distrus 7 locuinţe, numeroase grajduri cu 40 care cu fân, 3 care etc.

Cei păgubiţi sunt Vlaghidin Joachim, Ştefan Anasim, Marin Georgescu, Florică Birjaru, d-na Ionescu şi mai mulţi chiriaşi.

Pagubele ating câteva milioane. Cladirile erau asigurate numai pentru suma de 32 mii lei.

UN INVAŢATOR IMPUŞCAT

în condiţii misterioase

Poliţia cercetează un caz misterios. Iată despre ce este vorba:

Aseară pe la orele 7 jumătate venea pe str. Moara de Vânt d. Mihail Filimon, învăţător în comuna Aroneanu, cătuna Dorobanţi.

La un moment dat s'a auzit o detunătură, şi un glonte îl lovi pe învăţător în piept.

Imediat victima a fost pansată la d. dr. Cădere, medicul circumscripţiei a V-a.

*

Apoi învăţătrul rănit a fost dus la Spitalul Sft. Spiridon, unde i sa dat îngrijirile necesare

Poliţia a început de îndată cercetările, dar până acum n'a putut să stabilească cine a descărcat arma asupra d-lui Filimon

Cercetările continuă.

Serbarea anuală

a Seminarului „Veniamin Costache“

Vineri seara a a avut loc în Ateneul Popular din Tătăraşi o serbare artistică-culturală organizată de elevii Seminarului „Veniamin Costache“, în folosul soc. de lectură „Boldur“ a Seminarului — prin îngrijirea elevului C. Cront — preşedintele Societăţii.

Serbarea a început cu „Concertul de Crăciun“ de Gav. Muzicescu, corul fiind condus de elevul Tatulea I. cl. 7. Elevul Săşanu I. cl. 8 a recitat cu îndemânare „Regina Ostrogotilor“ de G. Coşbuc.

A urmat „Foaie verde şi-o lalea“ solo executat de elevul Cozma N. cl. 8 şi „Puişorul“ —cor. Elevul Mihailovici N. cl. 6. A recitat „Veghea“ de François Coppee. A urmat „Foae verde grâu mărunt“ solo executat de elevul Sîrbu Petru cl. 8 şi „Faţa mamei“ cor „Cântece de stea“ conduse de elevu Leahu Ch. cl. 8, a lăsat o frumoasă impresie. Apoi „Obiceiurile de Anul Nou“ jucate cu multă originalitate, după care s'a jucat piesa de teatru „O carte de vizită“ de d. I. Gâvănescul. Rolurile au fost jucate cu talent, remarcându-se elevii Râşcanu I., Lefter N. şi Bântu G. cl. 8 Jocurile naţionale în adevăr au mulţumit publicul.

Serbarea a luat sfârşit cu marşul „Sfânta zi de libertate“. Sala a fost neîncăpătoare faţă de publicul care a luat parte. Succesul a fost desăvârşit, atât din punct de vedere moral, cât şi material.

x Membrii Societăţei *„Propăşirea Iaşilor“* din Secţiunea Culturală şi Artistică, se întrunesc în astă seară la ora 9 la sediul Asociaţiunei Medicilor şi Naturaliştilor din str. I. C. Brătianu (Muzeul de Ştiinţe Naturale).

La ordinea zilei.

1) Comunicări.

2) Cooptarea unui membru în Comitetul Secţiunei.

3) Problema îmbunătăţirei în îngrijirea monumentelor istorice ale Iaşului.

4) Examinarea lucrărilor pentru ghidul şi albumul artistic.

x Se află de vânzare la toate librăriile volumul de versuri :

PĂMÂNT ŞI SOARE

de *G. Bărgăuanu*, care aduce o notă nouă şi vigoroasă în poezia contemporană.

INFORMAŢII

x *Ministerul de interne a retras delegaţia d-lui Marinciu, de prefect al jud. Iaşi.*

Până la numirea unui titular, d. pretor Kasian a fost însărcinat cu girarea prefecturii.

x **Moneda mărunţă.**—*Banca Naţională, sucursala Iaşi, anunţă publicul că posedă monedă mărunţă suficientă pentru satisfacerea nevoilor piaţii, Monda metalică de unu şi doi lei se dă în cantităţi de 100 până la 200 lei fiecărei persoane care se prezintă.*

Tot odată se aduce la cunoştinţă că persoanele care speculează lipsa de mărunţiş vor fi trimise în judecată penală, riscând a primi pedepse de la 1 an la 5 ani închisoare, plus amenzi.

x Marţi 20 Decembre, are loc în Sala de recepţie a *Liceului Naţional*, Tradiţionala serbare a obiceiurilor de Crăciun. Elevii vor reprezenta piesa „In vacanţa Crăciunului“ de harnicul folklorist Econ. D. Furtună. Intrarea liberă.

x **Instituţiile comerciale industriale şi bancare sunt sfătuite să predea cât mai curând administraţiei ziarului nostru reclamele pe care vor să le insereze în numărul de Crăciun al „Opiniei“.**

Reclamele predate târziu riscă să nu poată fi înserate sau să nu poată fi plasate după dorinţa clienţilor.

x *Incendiu.*—Un puternic incendiu s'a declarat astă-noapte la orele 4 jumătate în str. Broscăriei 78, la locuinţa d-lui Strul Aron, care are şi un atelier de stolerie.

S'au anunţat imediat pompierii.

A fost distrusă complect locuinţa şi atelierul de stolerie al d-lui Strul Aron.

Pagubele sunt însemnate. Din cercetările făcute de poliţie până acum, nu s'au putut stabili cauzele incendiului.

x D. prof. P. Dragomirescu, deputat, care a participat la conferinţa interparlamentară de la Rio de Janeiro, a adunat un voluminos dosar în ce priveşte starea emigranţilor români în Brazilia. D. Dragomirescu va interveni din nou la guvernul nostru pentru a obţine ajutorarea nenorociţilor emigranţi.

x In baza ordinului parchetului general, un student a fost aseară arestat la Bârlad, pentru participare la dezordinile antisemite.

x Cab. II Instrucţie cercetează cererea femeei Elena Huşanu din cartierul C. F. R. Iaşi, prin care acuză pe soţul ei Ion Huşanu, de a fi încercat să violeze propria lui fiică de 10 ani.

x In şedinţa de Sâmbătă a Camerei, la discuţia bugetului, a vorbit d. Victor Iamandi.

Trenurile de aseară şi de astăzi au sosit în gara locală cu mici întârzieri.

x D. Jude Pavloff după ce a luat interogatorul studenţilor C. Dimitriu din Tataraşi, I. Băleanu din Tecuci şi Cezar Ambrozie din Iaşi, a emis mandatul de arestare în contra studentului Ambrozie.

Studentul a fost depus la Galata, Mandatul lui va veni azi spre confirmare. El este acuzat de dezordinile din ziua de 10 Decembrie.

*

Judele Instructor a început investigaţiuni pentru identificarea studenţilor eşeni care au participat la dezordinele şi devastările din Tg. Ocna şi oraşele ardelene.

*

Pentru azi au fost citaţi o nouă serie de studenţi, pentru a da relaţii în dezordinele din ziua de 10 Decembrie şi devastările din Ardeal.

Un Apel

către mamele cu dare de mână

Primim

S'aşază iarna cu temei. Ce avuţi, îmbrăcaţi în blăni călduroase, îşi râd de gerul ce sfichiuieşte nemilos pe cei în zdrenţe: şi în numele unei părţi din aceştia, vin să cer sprijinul Dv.

La şcoala primară de băeţi din *Cartierul Socolii*, pornesc elevii pe drumul şcoli într'o stare de goliciune ce nu să poate să nu mişte şi inima ce nu a cunoscut vreodată *„mi'la“*.

Vin copii la şcoală fără cămaşă, numai cu o sdreanţă de haină roasă şi peticită; fără de pantalonii indispensabili; cu papuci de pânză, când ciorapii de lână şi şoşonii nu-s îndeajuns de călduroşi. Uscaţi de foame şi de mizeria de acasă, aceşti micuţi par a ispăşii toate ticăloşeniile lumei de astăzi!...

Mă adresez prin acest apel, inimelor duioase de mame şi le rog a revedea lucruşoarele copiilor lor şi dacă între ele se găseşte ceva uzat—aşa cum uzează copiii oamenilor avuţi—atunci să le facă dar copiilor săraci de la această şcoală.

Va fi pentru ei cea mai plină bucurie pe care li-o poate aduce *„Naşterea Celui ce s'a răstignit pentru toţi“*, iar mamele bine-făcătoare vor dovedi că inima lor e încă cr ştină.

Gh. Chiriţescu

la Antrepozitele

Râşcanu (Str. Uzinei 38)

se vinde cu preţuri foarte reduse *Cărbuni de Silezia, Coks din Cehoslovacia şi Cărbuni pentru forje*, precum şi Var, Ciment, Ghips şi toate materialele de construcţie. — Toate se vând transportate acasă.

Dr. H. ZANFT

Specializat la Berlin

Boli de Piele, Sifilis, Venerice

Instalaţiuni speciale pentru tratament cu

DIATHERMIE

RAZE ULTRAVIOLETE

Consult. 8 11 — 2-7

Stradela Golia No. 9.

Pentru apropierea popoarelor

(Continuare din pag. I-a)

din când în când traduceri din literatura română. Este o propagandă folositoare ţării noastre şi care merită încurajare. Dealtfel literatura esperantistă numără deacum vreo 5000 volume, originale şi traduceri, din cele mai felurite limbi, nu numai europene, dar chiar şi asiatice. Profesorii Facultăţii de Medicină din Tokio îşi scriu operele destinate publicului internaţional, — în limba Esperanto.

Şi desigur că fiecare s'a minunat cetind că, la congresele universale de Esperanto, ce au loc în fiecare an în alt oraş european, câteva mii de oameni, sosiţi din toate unghiurile lumii discută chestiuni literare sau ştiinţifice, cu aceeaşi uşurinţă, cu care le-ar discuta în limba lor părintească. Mulţi învăţaţi din străinătate s'au declarat pentru acceptarea limbii Esperanto, iar renumitul psholog Charles Baudouin şi-a scris una din operele sale, direct în Esperanto.

Fără preget, cu feţele luminate de flacăra entusiasmului, esperantiştii continuă opera începută acum patruzeci de ani de Doctorul Zamenhof. Au mereu în faţă viaţa de o modestie pilduitoare a aceluia ce a fost cândva singurul esperantist din lume, şi care a îndrăznit să-şi închipuie că va veni o zi, când om cu om se va înţelege, când diferitele popoare, vorbind în afară de limba părintească încă o limbă, uşoară şi frumoasă, nu vor mai fi atât de străine unul de celălalt.

Zamenhof, născut în 1859, a murit în timpul războiului mondial, în anul 1917. Dacă ar mai trăi azi, ar vedea că sămânţa semănată de el a încolţit, a dat roade, şi e pe cale să pătrundă în şcoli, unde fiecare copil s'o înveţe, pe lângă limba părintească.

Ar vedea că în zilele noastre există o instituţie cu o mare autoritate, „Liga Naţiunilor, care sprijinş cu căldură acţiunea de răspândire a unei limbi, care fără să jignească sentimentele vreunui popor, dă numai posibilitatea oamenilor vorbind limbi diferite, să se înţeleagă între ânşii.

Dacă această limbă ar fi predată în şcoli, cum s'a început dealtfel în cantonul Geneva din Elveţia, atunci problema limbii internaţionale s'ar soluţiona odată pentru totdeauna.

„DORNASAN“

Bomboane de brad

preparate din frunze de brad ale pădurilor din Băile „Vatra-Dornei“

Bomboanele aceste conţin atât componenţii balsamici ai bradului cât şi menthol şi produc în gură oxigen activ. Sunt deci de un efect extraordinar de bun pentru gâtlej şi organele de respiraţie şi au ca urmare simţirea cea plăcută, care de altfel se simte numai respirarea aerului plin de ozon în păduri de brad şi de molift. — Indispensabil pentru fumători, cântăreţi, oratori cât şi pentru persoane care au nevoe a sta mult în aer prăfos. Inlătură mirosul urât din gură. Fiecare mamă să dea copiilor la eşire, totdeauna o astfel de bomboană în gura.

Fiecare carton original conţine un prospect detaliat.

Bomboane **„DORNASAN“** se capătă în toate farmaciile, drogheriile şi depoziturî de ape minerale şi în bomboneriile fine. — Expediţia principală **„SAPIC“ S. A. Secţia „Dornasan“, Cernăuţi.**

Observaţi la cumpărare marca noastră depusă.

ANUL XX ... — 3 ... — MERCURI 21 DECEMBRIE 1927

ABONAMENTE
Lei 1000 pe un an
„ 500 „ 6 luni
„ 300 „ 3 luni

...eca Universităţii
Loco
BIBLIOTECA UNIVERSITĂŢII

OPINIA

ZIAR POLITIC COTIDIAN

ANUNCIURI
se primesc la toate
Agenţiile de Publicitate
şi la
Administraţia ziarului
Iaşi—Str. Gh. Mârzescu 17

Noua metodă

PENTRU OBŢINEREA PĂCII

In ziua de 10 Decembre a avut loc la Oslo, ceremonia solemnă a remiterii premiului Nobel pentru pace, decernat d-lor Ferdinand Buisson şi Ludovic Quidde.

Preşedintele comitetului Nobel, profesorul Frederik Stang a ţinut o cuvântare în care a spus că pericolul războiului se ascunde în spiritul omului şi în psihologia maselor. Inainte de a reuşi să se inchee marile acorduri politice, este necesară o vastă operă de educaţie.

Este de o nevoe absolută răspândirea propagandei pentru cooperarea pacifică a naţiunilor.

Discursul acesta prezintă deosebit interes, pentrucă arată ce mult au evoluat părerile asupra mijloacelor prin care se poate ajunge la realizarea păcii adevărate între popoare. Inainte, această mare şi grea operă era lăsată în seama diplomaţilor şi a monarhilor, care nu pot avea decât criterii de ordin politic. Pacea era rezultatul unei ecuaţii cu numere de armate şi de kilometri pătraţi. Indată ce un dezechilibru se producea în această problemă, x din ecuaţie devenea egal cu zero şi războiul izbucnea.

Incercarea Ligii Naţiunilor, cu un sistem de contracte şi de pacte, nu se depărtează prea mult de vechiul sistem. De aceia chiar nu inspiră destulă încredere, nici nu poate impune pacea ca o necesitate organică a Ligii.

In consiliul acestei societăţi de state, predomină încă *sistemul politic*. Numai în unele secţiuni, — cele mai neluate în seamă, — Liga de la Geneva lucrează pe drumul cel nou. Institutul de cooperaţie intelectuală, de pildă, urmăreşte o apropiere între cadrele superioare ale naţiunilor prin schimburi intense şi chiar printr'o generalizare a anumitor idei şi curente.

Opera însă e uriaşă şi cere mobilizarea unor forţe care rămân încă complect indiferente dacă nu chiar se arată vrăjmaşe noului curent.

Profesorul Frederik Stang a înţeles că nu mai e nimic de aşteptat de la opera de pace a politicei. Aceasta, prin însăşi natura ei presupune lupta şi vrăjmăşia.

Vorbind în numele înaltei instituţii fundate de Nobel, a subliniat că pericolul războiului trebue combătut în sufletul omului, unde se ascund toate relele câte se săvârşesc pe lume. Nu mai e vorba de combinaţii diplomatice, de discursuri dibace, cu fraze sunătoare. Nu mai au încredere în efectul lor nici academiile si oficialităţile. *Metoda psihologică triumfă.* Insă numai în principiu deocamdată.

Căci abia începe să se precizeze doctrina nouei şcoale menite să ducă la bun capăt opera de împăciuire.

O muncă imensă aşteaptă generaţiile viitoare.

Evoluţia zoologică nu e paralelă cu evoluţia psihologică, aşa că multe fiinţe cu chip de om păstrează încă suflete de fiară, de peşte sau de moluscă. Va fi nevoe de o mare operă de nivelare, de ridicare a terenurilor morale prea joase. Când se va ajunge la sfârşitul acestei opere, pacea nu va mai fi un cuvânt de paradă. Dar vom mai aştepta venirea acelor vremi încă multe veacuri.

E deajuns să ne uităm ce se petrece la răsărit, apus, miazăzi, miazănoapte,—pretutindeni unde sunt mulţimi şi patimi.

I. L.

In pag. III-a
Ultima Oră
telegrafică şi telefonică

„OPINIA" LITERARA ŞI ARTISTICA

Ignoraţii.

Faţă de alte ţări la noi se tipăresc cărţi puţine. Totuş în sezoanele prielnice vitrinele librăriilor se decorează cu volume noui de versuri, nuvele, romane, poveşti. In schimb pentru popor nu se editează niciun fel de literatură bună. De ce?... fiindcă scriitorii noştri au mai toţi veleităţi înalte. Ei îşi destină opera cititorilor intelectuali şi nu admit necesitatea plată de a-şi scobora inspiraţia până la puterea de înţelegere a lui badea Ion. E drept că a scrie pentru popor nu este un lucru tocmai uşor; omul simplu are nevoe de o literatură care să se aclimatizeze imediat cu aptitudinile sale reduse. Altfel, nu se ajunge la rezultatul dorit. Şi totuş, chiar cu riscul unor prime înfrângeri din acest punct de vedere, ar trebui să se dea poporului ceiace reclamă sufletul lui în clipele de reculegere şi odihnă.

Cele câteva edituri din ţară nu se gândesc la sacrificii şi scopuri idealiste; aceasta e o axiomă. Dar atunci în această privinţă scriitorii noştri n'au nimic de spus ?..

i. b.

FAPTE

Proces original.

Poetul I. Galt din Germania discutând cu prietenul său poetul Faustin Braut i-a expus subiectul unui poem pe care-l proectează. Faustin Braut se puse curând pe lucru şi efectuă un poem al cărui subiect era cel povestit de I. Galt. Acesta l-a dat în judecată pentru furt literar.

Cinematograf cu gramofon

La Paris se introduce la cinematografe în locul orchestrei, gramofonul.

Acesta e de o mărime neobişnuită şi e pus în legătură cu aparatul cinematografic. Invenţia promite să fie avantajoasă din punct de vedere material înlocuind orchestrele costisitoare, iar graţie microfonului muzica va fi foarte puternică. In plus va fi şi mai bine executată.

Societatea traducătorilor

O casă de editură din Berlin a format o societate de traducători, care va traduce operile scriitorilor de frunte din toate ţările.

Pe lista scriitorilor români, care vor fi traduşi în luna Februarie 1928, figurează Brătescu — Voineşti şi Liviu Rebreanu.

Pantomima

De câtva timp se află în curs de înfiinţare o trupă de pantomime. Din această campanie teatrală vor face parte artişti de marcă, întrucât o piesă fără text implică multă artă şi pricepere. Mimica, gestul si atitudinea care trebue să suplinească dialogul, necesită din această cauză mult talent şi rafinată stilizare din partea interpreţilor. Există chiar un proect pentru înfiinţarea unei „catedre de pantomimă".

Dar toate acestea se petrec în Germania, la Berlin şi nu la noi cum poate aţi crezut un moment.

„Frunză purtată de vânt"

A apărut de curând subt acest titlu romanul d-lui Gheorghiu Vieriu. Romanul bine închegat în acţiunea lui şi scris într'un stil cald şi atrăgător consumă oricând câteva ore plăcute de desfătare sufletească.

Volumul elegant tipărit conţine 140 pagini şi costă numa 60 lei.

Vom reveni mai târziu cu o recenzie detailată.

Fapte care demască

Se face atâta discuţie în jurul răspunderii guvernului pentru tulburările antisemite; şi totuşi vorbele devin aproape de prisos în faţa faptelor emanate zi cu zi de la ministerul internelor, — fapte care demască adevărata vinovăţie.

Nu mai amintim de interzicerea congreselor naţional-ţărăniste. Dar relevăm două acte cu totul recente. S'a interzis congresul invalizilor, orfanilor şi văduvelor de război. Deasemenea s'a interzis o întrunire a asociaţiei foştilor luptători.

Nimeni n'ar fi putut bănui că acei care au luptat şi s'au jertfit pentru crearea României Mari pot fi suspectaţi de anarhie şi de dezordine în dauna intereselor patriei. Nimeni n'ar fi putut bănui că urmaşii eroilor pot fi consideraţi elemente subversive.

Şi totuşi, d. Duca nu permite adunarea membrilor I. O. V. sau a foştilor luptători. Şi nu permite adunarea chiar în Bucureşti, unde guvernul posedă toate mijloacele pentru a înăbuşi brusc orice agitaţii eventuale.

Relevăm că nici întrunirile muncitoreşti nu sunt admise, deşi muncitorii nu s'au dedat niciodată la molestări şi devastări.

S'a admis numai şi s'a ajutat un congres antisemit al unor elemente cunoscute ca tulburătoare, într'un oraş la graniţă cu multă populaţie evreiască.

Mai e nevoe de dovezi? Vi novăţia d-lui Duca n'ar putea fi acoperită nici de demisia „diplomatică" a d-lui Tătărescu.

X.

Agitaţiile macedonene

Studentul *Giuselovici*, şeful organizaţiei secrete a tinerimei macedonene din Serbia de Sud, care a fost condamnat la 20 ani închisoare pentru tulburarea liniştei publice.

Din toată lumea

Misterul porumbeilor din Londra.— O ciudată întâmplare a provocat mirarea londonezilor.

Din motive de curăţenie, municipalitatea marei metropole a hotărât să stârpească păserile care se adăpostesc în parcuri, pe sub acoperişe sau prin hornuri. Ciorile trebuiau să fie împuşcate şi cuiburile lor distruse. Pentru cele câteva mii de porumbei nu se hotărâse încă nimic. Unii propuneau să fie daţi la fermierii din împrejurimi. Mare a fost însă surpriza tuturor când imediat după această hotărâre, s'a constatat că câteva sute de porumbei din parcul de lângă Guildhall au dispărut. Se pare că un instinct le-a spus soarta ce li se hotarâse, şi pentru a nu fi puşi în cuşti, sau a suferi alte umiliri, păsările albe şi-au luat singure sborul în lume, căutînd alt adăpost.

Unii sceptici însă bănuesc că la mijloc e tot o mână omenească, şi că porumbeii au fost transformaţi în bucate. Astfel au dispărut pentru totdeauna, iar misterul lor îl cunosc numai unele stomacuri londoneze.

*

Satisfacţia doamnei!— O doamna cu numele Delord, fiind primită în cabinetul d-lui Emile Claude primarul oraşului Toulon (Franţa) a scos un cuţit şi a lovit pe primar de trei ori, rănindu-l destul de serios.

La strigătele victimei, au sărit mai mulţi funcţionari în ajutor şi au prins pe asasină. Aceasta a exclamat:

—„Am şi eu un scandal. Sunt satisfăcută!"

Dar doamna Delord era nebună. Câte femei însă tac nebunii, fără a fi propriu zis nebune, ci numai din impulsul drăcesc de a avea „gloria" unui scandal!?

*

Urmările dragostei.— La Lipsca o tânără funcţionară anume Malva Braun, fiind părăsită de iubitul ei, a fost cuprinsă de un choc nervos care a durat aproape 16 ore. In tot acest interval nefericita îndrăgostită a plâns fără întrerupere, ceiace constitue un record al glandelor lacrimale. Apoi, tânăra Braun, fiindcă nu mai putea plânge, s'a orbit singură împungându-şi ochii cu un ac de croşetat.

Unde mai duce şi dragostea asta...

*

Albinele şi ceara.—Un savant francez a dovedit că secreţiunea cerei nu este o necesitate biologică pentru albine. Cînd li se oferă alte materii pentru a o înlocui, ele le folosesc bucuros pentru a-şi construi fagurii. Astfel, experienţele făcute dovedesc că albinele se slujesc de răşină, ceresină, ceară artificială etc. fiind bucuroase cînd nu-s obligate să producă ceară ele însile.

PACEA în Răsărit

Mareşalul Pilsudski se plimbă îmbracat civil (pentru întâia oară) pe străzile Varşoviei, după înapoerea din Geneva unde a încheiat acordul care asigură deocamdată pacea în Răsărit.

Pilsudski e întovărăşit de d. Beck, şeful cancelariei civile a primului-ministru.

Inconjorul lumii cu motocicleta

Motocicliştii englezi Charles Oliver şi căpitanul Geoffrey Malins, care întreprind inconjorul lumii, au ajuns zilele trecute la New-York. Ei au mers până acum 22.800 mile engleze, în timp de un an şi au trecut prin toate cele cinci continente. Punctul de plecare a fost Londra.

ASPECTE

„Interpretarea" amnistiei

Chiar parţial cum a fost acordată, amnistia actuală încă aduce linişte unei mari mulţimi de nenorociţi; nu ne preocupă categoria celor condamnaţi pentru ultraj, sau pentru delicte de presă, ci aceea a dezertorilor la inamic.

Nu înţelegem încă care a fost criteriul guvernului când s'a gândit să erte pe cei rămaşi în teritoriile ocupate de trupele germane sau pe cei rămaşi în urmă în retragere, adică soldaţi cari n'au suportat decât o mică parte din mizeriile războiului.

Noi credem că meritau cu atât mai mult clemenţa soldaţii cari—după ce au îndurat greutăţile retragerii—au stat luni dearândul pe frontul din Moldova, au luat parte la lupte şi au căzut prizonieri sau chiar s'au predat, dar atunci când moralul lor era scăzut după o îndelungă rezistenţă.

Categoria aceasta din urmă merita mai degrabă ertarea, dacă era să acceptăm amnistia pe nuanţe şi diviziuni de delicvenţi.

In orice caz, un pas s'a făcut; rămâne ca—prin propagandă şi luptă—să obţinem într'un viitor apropiat amnistia generală care să cuprindă toate victimele războiului şi ale luptelor politice din anii cari au urmat.

Dar chiar în limitele restrânse ale actualei legi de amnistie ne temem să nu se facă

(Continuarea în pag. IV-a)

(8) Spre mânăstiri în zi de toamnă...

Slujba miezo-nopticei la Mânăstirea Neamţu

In drum spre mânăstirea Secu

de *Pr. N. Hodoroabă*

De pe coastele celor două şiruri de munţi cu brazii mici şi rari, cari în defileul lor larg închid mânăstirea ca pe un cioban prizonier cu mioare cu tot, noaptea eşită din ascunzişuri, şi-a desfăcut umbrele, pecetluindu-le cu tăcerea majestoasă a singurătăţii. E ora 11. Colegul meu dimpreună cu casierul mânăstirii stau în miilocul odăei afundaţi în cifre şi tot răsfoiesc pe dos şi pe faţă bilanţul şi alte situaţii a zi. Eu ies în cerdacul arhondaricului şi aştept semnalul de slujbă, ca un pasager plecarea trenului dintr'o staţie blocată. Pe cerul senin luna plină s'a ridicat de câteva suliţi şi plouă liniştit cu razele-i de argint peste turlele mânăstirii; cea centrală are numai un turn înalt şi alte trei cruci, la distanţă; cea mică are trei turle din care cea din mijloc e mai înaltă. Dar iat-o sub cruci între cele două turle... Ce liniştit priveşte!... Acest uriaş ochiu ceresc. pare ochiul lui Dumnezeu, care de veacuri ocroteşte această mânăstire, unde i se aduc laude neîncetat, ziua şi noaptea.

La ora 11 jum. o umbră se opreşte în faţa pridvorului mânăstirii şi după câteva minute de tăcere, în care timp desigur a rostit o rugăciune, toaca de fier începe să sune ascuţit şi metalic. In dreptul altarului fa-

(Continuarea în pag. IV-a

SACRIFICIU

de PAULA PETREA

Există triburi în care bărbatul are atâta solicitudine pentru femeea lui, în cât când îmbătrâneşte şi deci nu mai poate fi obiect de desfătare, o mănâncă.!

Fără îndoială că femeile din aceste triburi, sunt cele mai omagiate din lume.

Pentru că-mi închipui, că mult mai mare satisfacţie morală să te ştii mâncată de stăpânul zilelor tale (desigur natura, care are grijă de toate, l-a înzestrat pe bărbaţii din aceste triburi cu dinţi puternici, pentru a putea îndeplini acest oficiu, de cât să ştii că la moartea soţului, te aşteaptă rugul.

Creatorul, în bunătatea Lui, dacă a nedreptăţit pe unii, le-a dat altora în schimb privileg, crezând în înţelepciunea Sa, că aceasta ar constitui armonia. Dacă nu-s de invidiat bărbaţii din triburile sus pomenite, căci nu cred să fie tare uşor şi mai ales agreabil, să mânânci o femee bătrână, sunt în schimb cei din localitatea Barh pe Gange, a căror văduve dau o ultimă îmbrăţişare cadavrului pe rug, pentruca flacările ce consumă leşul soţului iubit, să mistue şi îndurerata lor făptură.

Poliţia, armata, mulţimea adunată la un astfel de spectacol nu de mult, n'au putut împiedica pe văduva unui brahman să se lase pradă flacărilor, chiar dacă durerile fizice au silit-o să sară cu el în Gange, totuşi nimeni n'a reuşit s'o facă să se depărteze de cadavru.

Iată deci, cei mai fericiţi bărbaţi din lume, pentrucă sunt cei mai iubiţi.

Femeea-şi iubeşte soţul mai mult decât pe sine şi viaţa lui îi este tot atât de scumpă cât şi a ei, pentru motivul că obiceiul numit „suttee" nu permite femeiei să supravieţuiască tovarăşului ei de viaţă, (să-i zicem astfel, pentru a nu-l numi mereu stăpân), care se crede nedreptăţit să treacă în lumea cealaltă cu tot confortul din lumea asta, indiferent de chipul cum îi sunt transportate bagajele.

Intre a fi mâncată friptă şi între a te frige de bună voie, când n'are cine să te mănânce, este o deosebire, fără îndoială.

Căci trebue de semnalat faptul, că femeia însăşi pregăteşte tot utilajul pentru a fi mâncată, excesiv de fericită de această deosebită atenţie.

(Continuarea în pag. IV-a)

Sportul de iarnă

Walter Glass, campionul de ski al Austriei şi unul din cei mai dibaci „skieri" ai Europei.

Jocul de ski e de cea mai perfectă actualitate în acest timp de mare îngheţ.

Toate avantagiile unei maşini cu 6 cilindri, putere şi confort..

cu preţ mai mic decât majoritatea celor cu patru cilindri

O maşină cu şease cilindri mai mare, mai puternică şi mai rapidă decât oricare alta «şease cilindri», cam de acelaş preţ, mai ieftină de fapt decât două treimi din maşinile cu patru cilindri existente pe piaţă.

E oare de mirare că vânzarea Oldsmobilului de şease cilindri a sporit cu 40% faţă de cea din anul trecut?

Prisosul de putere mai intens şi mai egal al unei maşini cu şease cilindri se traduce printr'o manevrare mai uşoară, o funcţionare mai lină. Mai mult confort mai puţină trepidaţie. Veţi observa deosebirea chiar în clipa în care vă veţi aşeza la volan.

Pe dealtă parte, preţul său economic pune astăzi, Oldsmobil-ul de şease cilindri la îndemâna miilor de proprietari de maşini mai mici şi ispiteşte chiar pe mulţi alţii, ale căror costisitoare maşini cu şease cilindri nu oferă nici putere, nici vitesă, nici confort cu mult superioare.

PREŢURI: Torpedo 5 locuri $ 1450 — Roadster 2—4 locuri $ 1500 — conducere interioară 5 locuri cu 2 uşi $ 1750 — Conducere interioară 5 locuri cu 4 uşi $ 1850. — Cu 5 cauciucuri — inclusiv toate taxele.

SOCIETATEA NOËL
STR. LAPUŞNEANU No. 44 / IAŞI
Bucureşti, Braşov, Craiova, Cernăuţi, Sinaia, Timişoara, Cluj

Un produs al lui General Motors

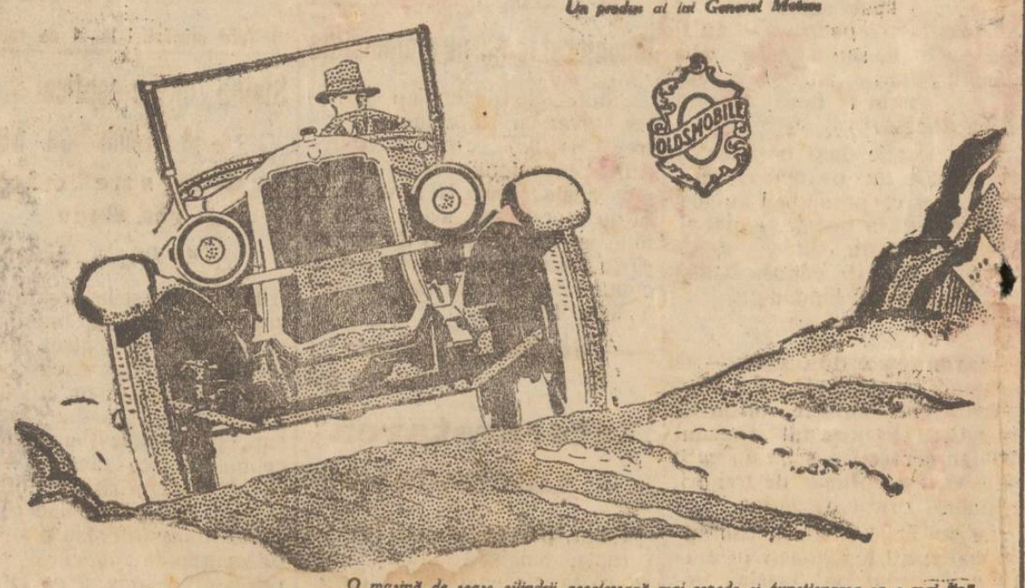

O maşină de şease cilindrii accelerează mai repede şi funcţionarea se e mai lină.

OLDSMOBILE SIX

LA DEPOZITUL
LUPU STĂNESCU
Iaşi, str. Pantelimon 11

a sosit un mare transport de **Coks Silezian** pentru Sobe şi calorifer, **Cărbuni, antracit,** bulgări, **Cărbuui pentru forjă, Coks mstalurgic.**

Se vinde cu preţurile cele mai reduse.
De la o tonă în sus se transportă acasă.

Reprezentanţi

destoinici cu garanţie, bine retribuiţi, căutăm spre imediata angajare în localităţile:

Pungeşti, Băceşti, Negreşti, Răducăneni, Ţiganaşi, Bivolari, Sculeni, Ungheni, Tg. Frumos, Cotnari, Hârlău, Sulita, Bucecea, Ştefăneşti, Todireni, Vereşti, Lespezi, Pascani, Burdujeni, Sâveni, Rădăuţi, Darabani, Noua Sulita, Ediniţi. — Pentru orice informaţiuni, fie scrise, fie verbale, urmează ca să vă adresaţi

„SOC. ASIGURAREA ROMANEASCA"
Inspectoratul General al Moldovei şi Basarabiei
Iaşi, strada Lăpuşnennu 40, telefon 192.

Vinuri vechi şi noui
absolut naturale, precum şi adevăratul
Vin de Cotnari
din renumita vie Roznovanu, se vând la
Podgorenii Asociaţi
Iaşi, strada Arcu No. 1

Blănar

de încredere, cu practică din străinătate, execută blănărie de lux, acasă la client şi acasă la el. Transformă, repară şi spală orice blană.

NICOLAE MIHAILĂ,
str. Cişmeaua Pacurari No. 1 colţ cu str. Păcurari în faţă

PIERDUT buletinul de înscriere în biroul populaţiei.
Îl declar nul şi fără valoare în mâinile oricui s'ar găsi.
RACHELLE HALPERN
Iaşi, str. N. Gane 24

Desmintire

Ţin să desmint categoric svonul care a fost lansat pe piaţa locală, că s'a discutat sau că se discută ca să vând fabrica mea, fabricei *„Ţesătura Iaşi"*.

Rog deci pe cititori de a lua notă că acest svon este cu totul falş şi nefondat.

IOSEF MAREK
Iaşi, str. Socola 153-55
Telefon 53

SE CAUTA un agent energic cu salar fix. „Centrala Moldovei", Cuza-Vodă 71.

DOCTOR
Frida Ackerman
MAMOŞ
Boli de femei şi copii
Tratament ginecologic
prin Diatermie
Raze ultraviolete
s'a mutat str. Rece No. 2 lângă Institutul de Anatomie
Consult. 3—5 p. m.

TRE TORN
GALOŞI şi ŞOŞONI
DURABIL ELEGANT

INŞTIINŢARE
No. 2925

Se aduce la cunoştinţa amatorilor că Marţi 10 Ianuarie 1928 orele 21 dimineaţa, are loc în cancelaria Rectoratului Universităţi din Iaşi, a doua licitaţie publică cu ofertă închisă pentru darea în întreprindere tăere, fasonarea şi transportarea, în gara Podul Iloaei, a 2000 steri, lemne de foc, din Jud. Iaşi, Pădurea Sineşti, Parchetul No. 4.

Caetul de sarcină şi cod ţiuţiunile se pot vedea în fiecare zi de lucru la cancelaria Rectoratului.

Pentru conformitate
Secretar. N. Smochină

Nicolae Lateş
AVOCAT
Strada Ştefan cel Mare 13
Consult. 10-12 a.m. şi 6-7½ p.m.

INFORMAŢII

x Guvernul a interzis în mod samavolnic, congresul judeţean al partidului naţional-ţărănesc din Făgăraş, ţăranii fiind împiedecaţi cu forţa de a intra în oraş.

Fruntaşii naţional-ţărănişti au trimis o telegramă de protestare Regenţei.

x S'a aprobat exequatorul d-lui Emilio Traina, numit agent consular al Italiei la Iaşi.

x Dl. I. G. Tufescu profesor la şcoala normală „Vasile Lupu" a fost pus în retragere din oficiu pe ziua de 1 Aprilie 1928.

x POM DE CRACIUN.— *La 31 Decembrie* orele 4—8 p. m. are loc în localul Soc. de gimnastică sport şi muzică *tradiţionala serbare a copiilor.*

Comitetul organizator se întruneşte zilnic între orele 5—7 p. m. pentru a lua toate măsurile pentru ca succesul să nu lase nimic de dorit.

Din bogatul şi variatul program fac parte: cor, stea, piuguşor, Moş Crăciun, dans pentru copii şi adulţi etc.

Din bogatul *Pom de Crăciun* se vor da fiecărui copil câte un mic suvenir.

x Şedinţa consiliului de higienă al judeţului care trebuia să aibă loc aseară, a fost amânată.

x Vineri 6 Ianuarie (Boboteaza) va avea loc la Elisée în sala de jos, ceaiul dansant al clubului *Marathon.*

x Suntem rugaţi să atragem atenţia primăriei că de la la d. avocat N. Nanu din str. Carol 12, ca şi de altfel în toate părţile nu s'a ridicat gunoiul de două luni.

x Astăzi dimineaţă trenurile de Bucureşti au sosit în gara Iaşi cu câte trei ore întârziere, din cauza viscolului şi înzăpedirei liniei ferate în regiunea Buzău-Tecuci.

INSERŢIE

O afacere de onoare

Primim următoarele:

Domnule Director

Subsemnatul avocat Grigore Ghica (Iaşi, str. Carol 23) vă rog să dispuneţi înserarea următoarelor rânduri în ziarul Dv.:

Proces-Verbal

Azi 18 Dec. 1927 ora 21 noi, Doctor Gafencu Al. şi Stănescu Const. martori al d-lui Gr. Ghica (str. Carol 23) întrunindu-ne la ora 21 în str. Carol 43, Iaşi, pentru a lua contact cu martorii d-lui Noël Marteau, spre a vida incidentul dintre clientul nostru şi susnumitul domn în seara zilei de 16 | XII a. c. ora 22, am constatat următoarele:

Deşi aveam promisiunea formală a d-lui N. Mart au, căruia ne am prezentat în seara zilei de 17 | XII ora 20. că-şi va alege doi asistenţi pe cari îi va trimite la ora 21 azi 18 | XII în str. Carol 43 pentru ca împreună să examinăm incidentul şi să-l vidăm după legile codului de onoare, numitul domn nu şi a constituit martori, ba mai mult, a căutat să se pue la adăpostul societăţei „Sport şi Muzică" provocând din partea comitetului acestei societăţi o adresă prin care acest comitet ar opri pe numitul domn să dea satisfacţia cerută pentru insultele ce le-a adus personal.

Considerând aceste fapte ca lipsite complect de cel mai elementar simţ de cavalerism, credem că nu este nici o posibilitate de a se cere acestui domn să repare cavalereşte, insultele pe cari le-a adus, şi dl. Gr. Ghica va putea cere repararea onstei sale lezată pe ce cale va crede de cuviinţă.

ss) Al. Gafencu, str. Corol 43
ss) Const. Stănescu
18 bis str. Kogălniceanu

Dacă dl. Noël Marteau nu are curajul opiniei sale după cuvintee rostite de d-sa personal şi şi închipue că a găsit formula descăpare (neprevazută în nici un cod de onoare) eschivându-se după o societate care l-ar împiedeca să iasă pe teren, ţin să aduc la cunoştinţă că un om conştient de demnitatea sa îşi pune onoarea sub tutela numănui.

Gr. Ghica

Mimiţi, Domnule Director asigrarea stimei mele

Avocat G. Ghica

Iaşi 19 Dec. 1927.

Pentru ajutorarea personalului inferior al poliţiei

Iniţiativa d-lui prefect Lăzărescu

D. Eduard Lăzărescu, prefect de poliţie, a adunat o însemnată cantitate de îmbrăcăminte, încălţăminte şi lenjerie pentru a fi distribuite copiilor sergenţilor de oraş şi personalului inferior poliţienesc. S'a adunat şi un fond de 200.000 lei repartizat astfel:

Fondul „Regele Ferdinand" în sumă de 50,000 pentru 50 băeţi ai gardiştilor.

Fondul „Ion I. C. Brătianu" de 50.000 lei pentru 50 fete ale gardiştilor.

Aceste sume vor fi depuse la bănci spre fructificare.

Fondul „Regina Maria" de 20.000 lei din care să se facă două burse pentru două eleve de şcoală profesională, copile de sergenţi.

Fondul „Domniţa Elena Cuza" de 10.000 lei, bursă pentru o studentă fiică de sergent.

Fondul „Gh. Gh. Mîrzescu" de 10.000 lei bursă pentru un student.

Fondul „C. B. Pennescu" (fost prefect de poliţie) de 500 lei pentru un elev de şcoală primară.

In amintirea defunctului director de poliţie Al. Zdrobici şi a fostului comandant de sergenţi d. V. Dan, s'au instituit premii din obiecte de îmbrăcăminte pentru copiii de sergenţi. Va avea loc un pom de Crăciun cu numeroase daruri; şi cu acest prilej se vor îmbrăca 33 de copilaşi.

Suma de 50.000 lei va fi depusă sub numele: „Colonia şcolară dr. C. Angelescu" pentru copiii gardiştilor.

Revizuirea tarifului vamal

Comisia superioară vamală a lucrat la revizuirea tarifului, terminând cea mai mare parte din articole.

Prima parte, regimul animal, a fost complect revizuită. S'au făcut schimbări şi în ce priveşte pielăria.

Taxele la textile au fost de asemenea revizuite, rămânând numai articolele privitoare la zahăr şi dulciuri în general. De asemeni nu s'au revizuit produsele minerale şi cele combinate.

Lucrările comisiunei au fost întrerupte şi vor fi reluate după sărbători, adică la 8 Ianuarie 1928. Cum părţile principale ale tarifului au fost revizuite, se speră că până la 15 Februari tariful să fie gata. De data aceasta el va fi discutat şi de parlament, aşa că nu va intra în vigoare înainte de 1 Aprilie 1928.

RADIOFONIE

Vaslui.—In una din serile trecute am reuşit să prind Bucureştiul cam la 1.700 mtr. lungime de undă.

Mare a fost bucuria celor de faţă auzind muzică şi cuvinte româneşti.

Mărturisesc însă cu adâncă părere de rău că emisia a fost mai mult decât mediocră. Aparatul meu, „Tungsram" recepţionează admirabil toate posturile Europene şi dacă Bucureştiul a fost auzit atât de slab, desigur că aceasta se datoreşte emisiei.

Se împlinesc trei ani de când se munceşte pentru a organiza Societatea de Radiodifuziunea la noi.

S'a realizat un capital de aproape 20 milioane lei, s'au ţinut conferinţe peste conferinţe. Au promis şi au dat nepretuitul d-lor concurs d-nii Em. Giurgea, directorul Radio-Comunicaţiilor, Dimitriu, ministrul comunicaţiilor, Kiriacescu dir. Băncei Naţionale, Marinescu dir. general al poştelor, general Gh. Popescu, Rătleanu, etc. totuşi am rămas în urmă cu radiodifuziunea, faţă de celelalte ţări.

Suntem dornici de muzica şi cultura noastră românească, de teatrul şi conferinţele noastre. Suntem sătui de emisiile străine!

După trei ani de zile de străduinţe, ar merita să fim şi noi (în materie de radio) în concertul popoarelor cari ne înconjoară.

Oare când vom avea şi noi fericirea să avem de fapt Societatea de Radiodifuziune?

Calea lungă a greutăţilor mai mari a fost străbătută. Încă un pas şi problema radiodifuziunei va fi rezolvată. Acei cari stau în fruntea acestei mişcări, sunt datori să înfăptuiască cu un ceas mai devreme această problemă atât de utilă şi de frumoasă.

Micu Steinberg
Vaslui

Din nevoile comerţului

O propunere pentru direcţia C. F. R.

Având ocazia a discuta cu comercianţi din diferite ţări străine (Germania, Polonia), am putut constata cu multă părere de rău că comerţul la noi mai este mult în urmă cu revendicările, faţă de ţările mai sus citate.

Voi expune aci un singur caz din alătea.

La emiterea abonamentului pe căile ferate tale sus numitelor ţări, sunt admise 2 fotografii. Una a reprezentantului casei şi una a proprietarului casei, având dreptul a călători când unul, când altul.

De pildă, dacă reprezentantul casei din diferite motive, nu mai poate călători sau proprietarul casei are nevoe a-şi cunoaşte clientela cu care lucrează (aşa după cum chiar se obişnueşte) atunci poate să se folosească de abonament, fără a aduce vre'un prejudiciu căilor ferate.

Făcându-mă interpretul miilor de case comerciale, mă adresez organelor conducătoare ale comerţului cât şi d-lui Const. Cerchez, de a susţine această justă revendicare.

AVRAM HAHAMU
Secret. Sind. Com. detalişti
Membru în comitetul provizor al „Uniunei Economice"

Din Dorohoi

Dorohoi — *Bal* — Asociaţia Generală a Funcţionarilor Comerciali a organizat pentru seara zilei de 17 Decembrie a. cr. un bal al cărui rezultat moral şi material a fost foarte satisfăcător.

Remarc în numeroasa asistenţă:

Familia Iucovici, Curs, Leibovici.

Domnişoarele: Liza Segall, Ţili Cohn, Netty Davidson, Raşela Birmann, Otilia Aizic, Rosa Meirovici, Raşela Davidson, Paulina Şvarţ, Raşela Bocser, Mesingher, Mina Herşcovici, Levenkron, Sima Segal, Şteiner (Herţa) Cună, Thaler, Nety Cohn, Lina Moşcovici, Paulina Cohn, A. Litmann, R. Bercovic, G. Cohn şi R. Grünberg.

D-nii: S. Zvorişteanu, S. Segall, Izu Abramovici, H. Meith, S. Bocser, Bojet B. Frau, I. Goldştein, B. Rozembalt, M. Ghelber, Lift (Bucureşti) Meraru (Paris) Spiegler, Târnaduceanu, I. Lederhändler etc. etc.

Sioniste.—Sâmbătă 17 cor. în localul şcoalei israelite, delegaţii organizaţiei sioniste locale, au dat raportul asupra ultimului congres sionist ţinut la Bucureşti. Au vorbit d-nii: avoc. Carol Segall, avoc. David Făgădău şi d. Avram Jägher.

A asistat un public numeros.

Cronica Filmului.— In sala Teatrului Liceului rulează „Bohema" după romanul lui H. Murger şi Bohema opera lui Giacorno Puccini. Sala e complect renovată.

La Cinema Lux rulează „Modelul", după H. Bataille.

Numiri.— Sindicatul Spirtului Soc. Anonimă Bucureşti, a numit pe Dl. Michel Lamm, ca contabil-delegat la depozitul local.

Mare Festival.— Pe ziua de 25 Decembrie cr. Soc. „Isvorul vieţii" organizează un mare festival artistic urmat de Bal. Se va reprezenta „Intrigă şi amor" melodramă în 4 acte şi un epilog de M. Rikter. Muzica de Tradvepschi.

COR.

ULTIMA ORA

Intrevedere Vintilă Bratianu-Maniu

Iarăşi propunere de colaborare?

Bucureşti 20. — Eri după amiază a avut loc la Cameră o lungă întrevedere între d-nii Vintilă Brătianu şi Iuliu Maniu.

In cercurile politice se afirmă că primul ministru a făcut o nouă propunere de colaborare partidului naţional-ţărănesc. De data aceasta ar fi vorba de o ofertă mai favorabilă pe baza căreia s'ar putea reînceepe pertractările.

Ce-i cu demisia d-lui Tatarescu?

Bucureşti 20. — Indată după întîmplările din Ardeal—în urma unei consfătuiri intime cu d. Duca—d. subsecretar de Stat Tatarescu şi-a pus demisia la dispoziţia d-lui Vintilă Bratianu. Şeful guvernului a rămas să avizeze.

Intre timp, întărindu-se în ţară şi străinătate convingerea că vinovăţia cade asupra celor dela departamentul internelor, situaţia d-lui Duca devenea din ce în ce mai delicată.

A intervenit atunci aoţiunea partizanilor d-lui dr. Lupu, pentru a determina pe d. Vintilă Brătianu să primească demisia d-lui Tătărescu, şi astfel să se dea impresia că „adevărata sancţiune" s'a aplicat. D Duca crede că în acest chip situaţia d-sale morală s'ar uşura.

In acest senz. se vorbeşte din nou de demisia d-lui Tătărescu care e probabil că va fi rezolvită pozitiv până în câteva zile. D. Tătărescu concede să se sacrifice pentru a salva prestigiul d-lui Duca.

Un caz senzaţional

Un administrator acuzat că vrea să provoace deraerea unui tren

Bacău. — Face mare senzaţie în localitate, o ştire comunicată Parchetului local. Un administrator al unui depozit de cherestea este acuzat de a fi încercat să răstoarne un tren.

Cel acuzat este d. Sava Balbasan, administratorul depozitului de cherestea al Societăţei Foresta din Oneşti.

Fiind beat şi suparat de faptul că personalul trenului de marfă 3663 a bătut pe un paznic al său,—împreună cu alţi lucrători au îngrămădit pe linie un bolovan cam de 2 m. cubi, de piatră. Noroc că mecanicul şi frânarul au observat la timp piedica, reuşind astfel să împiedice o nenorocire.

Parchetul a dispus cercetări.

Tragedie pe ocean

Oameni în viaţă, într'un submarin înecat

Paris 20. — Pe bordul submarinului american scufundat la Princetown în urma ciocnirii cu un torpilor, se aflau 53 persoane. Din aceştia se crede că s'au înecat 40.

Cum scafandrierii susţin că au auzit lovituri de ciocan, în pereţii submarinului scufundat, se bănueste că ar mai fi în viaţă câţiva din marinariii ce se aflau în interiorul vasului, în momentul scufundării. Lucrările pentru salvarea lor continuă cu febrilitate.

Ororile din China

Londra 20.— La Canton armata naţionalistă a executat peste cinci sute de comunişti. Mulţi dintre aceştia au fost legaţi de stâlpi şi apoi tăiaţi în bucăţi.

Cu prilejul asasinatelor, a fost omorât şi vice consulul rus din Canton.

GER CUMPLIT

în Europa centrală

Bucureşti 20. — Un frig mare s'a lasat asupra Europei Centrale. Gerul restrânge considerabil activitatea la Viena şi Budapesta. In Panonia ninge ne întrerupt de 48 ore.

La Bucureşti s'a lăsat ger cumplit.

Conferinţa Micei Antante

Bucureşti 20.— Conferinţa Micei Antante va avea loc la Bucureşti la sfârşitul lunei Februar.

Perturbare

în circulaţia trenurilor

Bucureşti 20.—Din cauza viscolului şi gerului s'a produs o mare perturbare în circulaţia trenurilor.

Din diferite direcţii, trenurile sosesc cu mari întârzieri. Simplu omul care trebuia să sosească în Bucureşti la ora 8 dimineaţa încă n'a sosit până la ora 1 p. m.

Linia Constanţa este înzăpezită.

IN CHESTIA DEMONSTRAŢIILOR ANTISEMITE

Bucureşti 20.—Mâne la ora 8 dimineaţa consiliul de război al corpului II, Secţia I-a, va judeca procesul primei serii de studenţi invinuiţi pentru devastări în Ardeal.

Pe lângă d-nii A. C. Cuza, Paulescu, Cătuneanu, Corneliu Codreanu, Maior Răutu, Ion Moţa, Gârneaţă etc. s'au mai inscris ca apărători profesorii Plastara şi Simion Mândrescu.

Act de solidarizare

Uniunea studenţilor creştini a dat aseară un comunicat prin care declară că se solidarizează cu studenţii arestaţi.

Discuţiile în sînul guvernului

Astăzi dimineaţă a avut loc un consiliu de miniştri sub preşedinţia d-lui Vintilă Brătianu.

S'a discutat despre sancţiunile care trebuesc aplicate celor vinovaţi de ultimele tulburări antisemite în afară de studenţii deferiţi instanţelor judiciare. E vorba adică de şefii de autorttate care nu şi au îndeplinit datoria.

S'a mai discutat şi despre incordarea din sânul guvernului în legătură cu această chestiune.

Incă nu s'a decis nimic în ce priveşte demisia d-lui Tătărăscu.

CONSILIUL DE MINIŞTRI de astăzi dimineaţă

Programul de activitate a guvernului în timpul vacanţei

Bucureşti 20. — Miniştrii s'au întrunit în consiliu astăzi dimineaţă, la ministerul finanţelor, sub preşidenţia d-lui Vintilă Bratianu.

S'a discutat programul de activitate a guvernului, în timpul vacanţei parlamentare. In luna de vacanţă, miniştrii vor întocmi proiectele pentru: standardizarea cereale or ; unificarea codului penal; reorganizarea ministerelor ; legea cultelor; codul cooperaţiei etc.

Aniversarea alipirii Basarabiei

D. Inculeţ a fost însărcinat să alcătuiască programul serbărilor care vor avea loc la Chişinău, cu prilejul împlinirei a 10 ani de la alipirea Basarabiei.

Programul va fi supus spre aprobare consiliului de miniştri.

Radiodifuziunea

D. Dimitriu, ministrul comunicaţiilor, a adus la cunoştinţă că Societatea de Radiodifuziune este definitiv întocmită. Cel mai târziu până în 3 luni, Societatea va începe să funcţioneze.

Insărcinat să organizeze această solemnitate, cu care prilej vor avea loc la Iaşi mari serbări naţionale.

Dezdăunarea Statului

D. Stelian Popescu, ministrul de justiţie, a adus la cunoştinţa consiliului că procesele de fraude comise în dauna Statului sau a particularilor, se judecă cu prea mari întârzieri.

In acest timp se pierd în mare parte posibilităţile materiale ca cei păgubiţi să se despăgubească din averea delicventului. In or ce caz, această dezdăunare se face prea târziu.

D. Popescu propune să se voteze o lege prin care procesele de fraude să fie scindate, adica acţiunea civilă să poată fi urmărită deosebit de acţiunea penală.

Consiliul a autorizat pe d. Popescu să întocmească un proect în acest sens.

Transportarea la Iaşi a rămăşiţelor lui Cuza-Vodă

D. Lapedatu, ministrul cultelor şi artelor, a propus ca rămăşiţele pământeşti ale lui Cuza Vodă să vie transportate de la Ruginoasa la Iaşi.

D. Lapedatu, a fost

Luptă între poliţie şi banditul Hăbuc

LA TG. FRUMOS

Banditul a reuşit să dispară

Tg. Frumos 20.— Poliţia a fost astăzi informată că banditi Th. Hăbuc şi Nichifor Muzicescu s'ar găsi ascunşi în localitate.

Imediat poliţia şi jandarmii au făcut mai multe descinderi.

La locuinţa Anicăi Axinte din str. Zergheanu, au fost găsiţi cei doi banditi.

S'a început o luptă între poliţie şi banditi. S'au tras numeroase focuri de armă de ambele părţi.

Lupta a durat mai bine de o oră.

In cele din urmă banditii au reuşit să dispară.

Erau orele 1 noaptea.

Azi dimineaţă au continuat cercetările. Se crede că unul din banditi a fost rănit.

Sau făcut noi razii, însă banditii n'au fost găsiţi.

Deraerea unui tren de petrol

Bucureşti 20— Intre staţiile Feteşti şi Ovidiu, pe linia Bucureşti-Constanţa, a deraiat un tren de petrol. 12 vagoane au fost distruse. Ţiţeiul s'a aprins provocând mare panică.

Pagubele sunt de milioane.

INFORMAŢII

x *Chestia apei.*—Comisiunea apelor s'a întrunit aseară sub preşidenţia d-lui Osvald Racoviţă, primarul oraşului,

Au luat parte la discuţii d-nii dr. Cazacu, Wachtel, ing. Welt ing. Andriescu Cala, etc.

D. Racoviţă a arătat că introducerea comptoarelor necesită cheltuel prea mari, şi că cu aceste sume s'ar putea încerca alte lucrări, de exemplu cooptarea apelor din jurul Iaşilor şi sondarea de puţuri în valea Bahluiului.

D. ing. Welt va continua cercetările pentru sondarea puţurilor din valea Bahluiului.

x Mâne Miercuri 21 Decembrie ora 9 seara va conferenţia în ebraică în localul organizaţiei zioniste casele Daniel str. Palat, scriitorul cunoscut d. S. Pinscki, tratând despre: „Problema limbilor la noi". Vor urma şi discuţii. Toţi iubitorii de limba şi literatura ebraică sunt invitaţi să asiste. Intrarea liberă.

x Astăzi după amiază delegaţia permanentă va cerceta cererea morarilor şi brutarilor de a se urca preţul pânei.

x Judele Cabinetului I Instrucţie, va lua astăzi interogatoriu studenţilor V. Lateş, T. Mascinschi şi Drăgăciuc.

x La Parchetul general s'a lucrat eri cu căciulile în cap.

Vântul care sufla prin cercevele, arunca hârtiile de pe birouri.

Deasemenea în mai toate grefele din Palatul de Justiţie a domnit eri un frig insuportabil, iar pe sala „paşilor pierduţi" curentul a „înghetat" pe toţi impricinaţii.

x Ancheta din Ciurea în legătură cu afacerea Baltag, a continuat şi s'au făcut noi descoperiri.

Dosarul cu rezultatul cercetărilor va fi adus mâine la Iaşi.

x *Furturi.*—S'au reclamat poliţiei mai multe furturi de bijuterii comise în ultimele zile,

Astfel d. Carol Dobrovschi din str. Scăricică 8, a reclamat că necunoscuţi, cu chei potrivite au pătruns în casă furându-i un ceas de aur şi o pereche de cercei cu briliante.

D. David Hârşcovici din str Cost. Negri, a reclamat că în lipsa de acasă, tot prin chei potrivite i s'au furat inele de aur, cercei şi alte bijuterii.

D. Moritz Ghelberg din str. Cistachi Negri, reclamat că din magazinul său i s'a furat 10 pălării de damă, 7 pălării bărbăteşti, patru calapoade pentru pălării şi o oglindă oreolă de cristal.

D. Prefect de Poliţie a dispus cercetări.

x Direcţiunea şcolii primare de băeţi No. 11 *Socola,* aduce respectuase mulţumiri D-nei Lucia Roiu, Petricanu şi D-lui „anonim", pentru preţioasele daruri făcute copiilor săraci dela acea şcoală.

Binevoitorii pot depune darurile şi la Ad-ţia ziarului; „Opinia" Str. Mărzescu.

x Curtea de Apel a condamnat la câte 5000 lei amendă pe proprietarii firmei Filip Korn et Comp. din str. Cost. Negri pentru bancrută simplu.

x Ministerul Instrucţiei a admis închiderea claselor I a şcolilor primare de fete No. 3 şi 5 din Botoşani, pe motiv de epidemie.

x *Şofer necinstit.*—A fost pus în urmărire şoferul Sidor N., care fiind în serviciul d-lui dr. Puşcariu, a furat acumulatorul automobilului şi numeroase alte scule.

x D. prof. M. Ralea s'a înscris în partidul naţional-ţărănesc.

x In „Monitorul Oficial" din 14 Decembrie a apărut Procesul-Verbal de constituire a băncei populare „Uniunea Economică" cu sediul în Iaşi Piaţa Unirei (fost Teatrul Lyric).

ECOURI

— *Talmud-Thora Tataraşi,* str. Rufeni 25, face cunoscut tuturor acelora care au donat îmbrăcăminte pentru copii săraci, că Duminică 25 Decembrie Crăciun) ora 2 p. m. va avea loc îmbrăcarea copiilor săraci. Toţi donatorii şi publicul sunt rugaţi să asiste.

— Serata ce se organizează în folosul Orfelinatului din Gh Mârzescu în seara de 31 Decembrie în vastele saloane a casei Daniel promite a fi grandioasă. Cotilion şi surprize aduse special din Paris.

Cea mai veselă petrecere a acestui *Carnaval* va fi

BALUL ARTIŞTILOR

la soc. Sport şi Muzică

sub patronajul D-nei *Mariana* şi a D-lui *Osvald Racovitză*

Din comitetul organizator fac parte simpatiile publicului ieşan: D-nii *Mil. Gheorghiu, Miron Popovici, Aurel Munteanu,* etc.

Jazz-band Fuhrmann

şi alte mii şi mii de surprişe. Bilete şi Informaţii la ag. Braşcu

DOCTOR

Tr. Mihailescu

asistent universitar

chirurg secundar gynecolog la spit. Maternitatea

BOLI DE FEMEI, GENITO-URINARE-SIFILIS

Str. Lăpuşneanu No. 18, etaj Telefon No. 164

Consult. 1—3

DOCTOR

L. HEITEL

MAMOŞ

De la clinicile din Berlin, Viena Frankfurt

Boli de femei şi naşteri

Str. Săulescu 2 (alături de Biserica Talparari)

Consultaţiuni 3—6 p. m.

Pentru săraci gratis zilnic.

Dr. Marcu Caufman

BOLI INTERNE

VENERICE şi SIFILIS

Consultă zilnic 2—8 p. m.

Iaşi, str. Palat 52

DOCTOR

Leon Polingher

DENTIST

anunţă onorată sa clientelă că s'a mutat cu locuinţa în *Strada Ştefan cel Mare No.* 25 la Etaj I, lângă Croitoria Rezenblum, şi şi-a reluat consultaţiunile.

Vite bune sunt economia Podgorenilor! Făceţi-vă comanda la timp!

VIŢE ALTOITE ALGERIENE

din Pepinierele RICHARD FRERES şi BOUILLARD & BASTIDON

recunoscute ca cele mai bune pentru terenurile noastre

se vând pe tru furnizare în Martie 1928, cu următoarele preţuri:

Varietăţi de vin, per fir Lei 9.—

„ „ masă „ „ Lei 10.— franco orice staţiune C. F. R.

la **WATSON & YOUELL** *Soc. Anon. Rom. de Import şi Export*

Iasi, strada Ştefan cel Mare No. 27 | 29

Reprezentanţa **MACKECHNIE S. A. R.** *Bucureşti, str. C. A. Rosetti 3*

Feriţi-vă de viţă proastă! Livrările ireproşabile sunt reclama noastră cea mai bună!

Renumitele Vinuri

Stânca-Roznovanu

se vând de la 30 litri în sus

în localul BANCA UNIUNEA ROMÂNA

din strada Lăpuşneanu (fundul curţel)

Tribunalul Jud. Iaşi secţia III-a

Publicaţie de Vânzare

No. 9254 din 12 Decemb. 1927

Dl. Jude Sindic al Trib. Iaşi s. III-a prin raportul No. 5152 din 1927, a cerut Trib. Iaşi s. III-a, ca să autorize Corpul de Portărei să facă din nou toate formele de vânzare prin licitaţie publică în contul adjudecatarilor Avram Goldenberg din Orhei prin Dl. avocat C. Simionescu Iaşi, Maier Bachman din Iaşi str. Crucii No. 10 şi D. A. Păscuiescu din Buc. str. Salcâmilor No. 4, a imobilului din Iaşi str. Crucii No. 8, 10, 12 şi 12 bis, proprietatea falitului Lupu Spaisman, în care imobil falitul are a treia parte în plină proprietate.

Tribunalul Iaşi s. III-a, admiţând cererea în urma raportului D-lui Jude Sindic No. 5152 | 927 a autorizat Corpul Portăreilor Iaşi să facă din nou formele de vânzare în contul adjudecatarilor mai sus arătaţi a imobilelor urmărite, a căror descriere este:

Un teren în întindere de aproximativ 2008 m. p. lat în str. de 34 m. şi 71 m. adâncime aproximativ. Pe acest teren se află patru imobile cu No. 8, 10, 12 şi 12 bis, cele trei dintâi sunt vecine şi în proastă stare, iar altul nou şi în bună stare. Primul imobil No. 8 se compune din 2 odăi şi o bucătărie cu un antret de scânduri, o şură de lemne, o fântână cu colac, imobilul este construit de cărămidă şi piatră acoperit cu tablă. Alipit de acesta imobilul cu No. 10 compus din două apartamente de câte o cameră şi o bucătărie, acoperit cu tablă, construcţie de cărămidă pe temelie de piatră, alipit de el una şură veche de scânduri de brad, acoperită cu draniţă. Imobilul No. 12, construit din cărămidă, acoperit cu tablă, coridor de scânduri cu geamuri şi cercevele pitite, compus din 3 odăi şi o bucătărie cu o şură de lemn. Imobilul No. 12 bis în care se găseşte instalat un atelier de tidografie, e construit din cărămidă pe temelie de piatră, acoperit cu tablă, construcţie nouă, conţine un atelier de tipografie cu două camere, toate aceste imobile evaluate de expert la suma totală de 217.107 lei, iar partea indiviză de o treime le 72.369 lei aparţinând falitului.

Se încunoştiinţează că vânzarea şi adjudecarea acestor imobile adică o treime indiviză ce aparţine falitului va avea loc în pretorul Trib. Iaşi secţ. III-a, în ziua de 11 Ianuarie 1928, ora 12 amează, începându-se licitaţia publică dela suma de 169.000 lei sumă olerită de adjudecatari cărora li se vor trimite câte un exemplar de publicaţie.

Sunt somaţi toţi acei ce au vre-un drept de arendă, chirii, ipotecă sau alte privilegii ca înainte adjudecărei să arăte înaintea Trib. pretenţiunile lor, cunoscând că în urmă nu li se vor mai ţinea în seamă.

Dos. No. 4 | 921

Preşedinte, M. Eşanu

Portărel, V. Stănescu

Mare incendiu la Botoşani

Botoşani 20.—Astăzi dimineaţă un puternic incendiu a izbucnit la o casă din cartieul Iarmarocului.

Până la prânz focul a distrus şapte imobile. Incendiul continuă.

Zava

STIRI DIN TARĂ ŞI STRĂINATATE

ASPECTE

(Continuarea din pag. I-a)

prea multe distincţii, prea multe categorii ; avem indicii că unele Consilii de război au şi început să „interpreteze" legea în senzul că fiecare candidat la amnistie va trebui să facă dovezi dacă intră sau nu în prevederile ei.

Or, legea este categorică : sânt amnistiaţi toţi cei rămaşi în teritoriul ocupat până la 1 Ianuarie 1917, indiferent de împrejurări, indiferent de loc sau de timp.

Ministerul de Războiu ar trebui să nu întârzie cu trimiterea unui ordin circular explicativ arătând comisarilor regali că n'au dreptul să adauge la lege, restrîngîndu-i cadrul de aplicabilitate, şi aşa destul de redus.

Pentru că nu voim să credem că amnistia actuală se va reduce numai la ultraj şi delictele de presă : astfel ar fi dacă textul ei ar rămâne la discreţia consiliilor de război.

Amnistia, chiar aşa cum e, trebue să fie efectivă şi reală.

G. SPINA

Spre mânăstiri

în zi de toamnă

(Continuare din pag. I-a)

ce o pauză, după care iar începe să bată din ce în ce tot mai dibaci, încât sunetul ei ce pătrunde prin chilii, pare un cântec mut, fără cuvinte şi totuşi armonios ; dar sfâşietor şi melancolic, ca al unui rătăcit noaptea în inima codrilor...

După ce s'a ogoiat gălgăitul strident al toacei, din clopotniţa mânăstirii începe să plângă un clopot... Vaetul său jalnic a rupt tăcerea nopţei şi ecoul lui se risipeşte încet, încet, întocmai ca un fum, departe peste fruntea codrilor, peste fruntea împletritelor armate de brazi, tăcuţi şi pururea tineri...

Sunet de toacă, plâns de clopot, în miez de noapte la mânăstirea Neamţului, cine oare v'ar mai putea uita ?!...

Prin chilii scapără lumini iar prin curtea mânăstirii, rând pe rând trec umbre de monahi la slujbă, ca să laude pe Domnul şi în miez de noapte, când ţăranul doarme, iar chilii oraşelor petrec cu muzici, si apoi dispar în inima bisericii ca'ntr' un mormânt.

*

In zidul mânăstirii sunt vre-o 200 de chilii, iar în jurul ei vre-o 50 de case călugăreşti, din care unele sunt case bune gospodăreşti, cu mai multe odăi, cerdac şi acoperit cu sindrilă. Intr'o grădină arată un plug. Un călugăr ţine de coarne, iar altul îndeamnă boii. Dacă n'ai vedea călugări pe toate drumuşoarele, ai crede, că aici e un sătuc retras în munţi, cu gospodari cuprinşi şi case sănătoase. Dacă mânăstirea va avea norocul ca să aibă mai mult timp în fruntea ei ca stareţ pe P. Sf. Nicodem, un om energic, priceput şi cu'n simţ în ale gospodăriei care te face să-l admiri şi, dacă va putea obţine de la stat vatra din împrejurimi expropiată pe nedrept şi care are peste 14.000 hectare pădure, atunci într'adevăr că putem prevedea mânăstirii un viitor de invidiat. Acum ea are numai 800 ha : fâneţă, pământ arabil şi pădure.

*

P. Sf. Nicodem primeşte propunerea mea ca să vizităm şi M-rea Secu. Dă ordin ca să fie gata două trăsuri la ora 1. După ce-am luat masa la arhondaric, plecăm. In docar urcă păr. arhim. Daniil cu economul mânăstirii. Pe şes paşte un cârd de oi mânăstireşti. Din distanţă în distanţă închise cu ţarcuri, stoguri mari de fân, ca pe moşiile boiereşti. Mergem o bucată pe şoseaua ce duce spre Pipirig. In stânga e proprietatea mânăstirii şi pe-o întindere de câţi-va km. lângă drum, închisoare bună cu taraşi de stejari şi sârmă ghimpată. Lăsăm în dreapta cerbăria statului şi o croim la stânga. Trecem Ozana şi Secul, limpezi ca cristalul. Pe malurile albiilor joase mult pietriş şi bolovani aduşi de şuvoiul apelor. Inaintăm spre asfinţit prin defileu. Munţi acoperiţi cu brazi înalţi ; printre ei mult mesteacăn. Pe la dosuri bruma stă încă groasă. (Va urma)

Pr. N. HODOROABĂ

INTINDEREA EPIDEMIEI DE SCARLATINĂ

Supravegherea şcolarilor plecaţi în vacanţă

Astăzi au început să se închidă şcolile contaminate de scarlatină.

La orele 5 după amiază se închide şcoala de conducătoare de grădini de copii din str. Carp.

Se ştie că la această şcoală s'au declarat vre'o şase cazuri de scarlatină.

Mâine iau vacanţă Liceul Internat şi Şcoala Ortodoxă.

*

In legătură cu închiderea şcolilor, serviciul sanitar a luat unele măsuri pentru a opri întinderea epidemiei de scarlatină în localităţile unde vor pleca elevii şi elevele şcolilor contaminate.

Astfel s'a comunicat astăzi tuturor serviciilor sanitare din Moldova de a supraveghia elevii veniţi dela Iaşi.

*

Pe ziua de ieri s'au declarat alte şapte cazuri de scarlatină în străzile Cizmăriei, Elena Doamna, Buna Vestire, Ghica Vodă, Moara de Foc şi Vila Sadoveanu.

In spitalul central de izolare se găseau ieri internaţi 124 bolnavi de scarlatină.

In Ţicăul de mijloc s'a declarat ieri un caz de malarie.

REP.

x Examenele la facultatea de Drept vor începe la 25 Ianuarie Inscrierele vor începe la 10 Ianuar.

LUCRĂRILE PARLAMENTULUI

19 Decembrie

CAMERA : discuţia bugetului
SENATUL : proectul de amnistie

CAMERA

Se continuă discuţia la buget. D. *D. R. Ioaniţescu* spune că nu se poate numi echilibrat bugetul statului, atâta vreme cât nu sânt achitate numeroase datorii.

Un incident se naşte între d-nii *Oromolu şi Madgearu*. Se produce mare tumult.

Cei doi deputaţi se invectivează reciproc.

D. *Oromolu* arată că ziarul „Cuvântul" l-a atacat pentrucă n'e vrut să facă mai multe abonamente la acest ziar.

D. *D. R. Ioaniţescu* continuă critica bugetului general. Spune că politica financiară a guvernului a dat faliment.

D. *Mihai Popovici* arată greşelile politicei financiare a d-lui Vintilă Brătianu.

*

SENATUL

Se discută proectul amnistiei.

D. *Ionaş Grădişteanu* combate proectul.

D. *Al. Gussy* cere să fie excluşi de la amnistie acei care prin atitudinea lor tulbură liniştea ţării.

D. gen. *Văitoianu* vorbeşte contra legii amnistiei.

D. general *Schina* apără proectul.

D. *Horia Carp* vorbeşte pentru amnistie.

D. *Policrat* expune principiile legii.

Mai vorbesc d-nii *Mora* şi general *Anghelescu* ministru de războiu.

La art. 1 se primeşte un amendament care exclude de la amnistie pe cei care au tiecut şi s'au stabilit în statele foste inamice până la încheerea păcii generale.

La art. 4 se votează un amendament prin care delictele de ultraj se amnestiază numai până la 1 Decembre 1921, şi nu până la 8 Decembre cum s'a votat la Cameră.

La art. 5 se votează de asemenea un amendament.

Şedinţa de noapte a Camerei

Bucureşti 2o.— In şedinţa de astănoapte a Camerei s'a continuat discuţia asupra bugetului.

D. *Oromolu*, raportor, a făcut o largă expunere, susţinând proectul de buget. Spune că proectul îmbrăţişează toate laturile nevoilor ţării şi conţine germenul dezvoltării normale a statului.

Diacuţia va continua astăzi.

Rezultatul

alegerilor comunale la Focşani

Focşani— Eri au avut loc aci alegerile comunale. Lista organizaţiei naţional - liberal în frunte cu d. Vasile Antonescu a obţinut 2188, voturi şi a fost proclamată aleasă.

Lista naţional-ţărăniştilor în cartel cu iorghişti, având în frunte pe d. T. Bassarabeanu a obţinut 916 voturi.

Averescanii au obţinut 148 de voturi.

Mort de spaimă

Piatra Neamţ— Parchetul local a fost înştiinţat de un caz curios.

In casa părinţilor săi din Slobozia a încetat din viaţă tânărul Ion Iordache Zăncu.

Părinţii mortului s'au plâns postului de jandarmi cerând o anchetă.

Ei bănuesc că moartea sin gurului lor fiu se trage dintr'o spaimă.

Un duşman al familiei, Gh. Ursuloaei a descărcat o armă asupra feciorului lor. Glonţele nu l'a lovit.

Din cauza spaimei însă tânărul căzu la pat şi după puţine zile muri.

Autopsia a stabilit o meningită.

Fete împuşcate

pentrucă aveau părul tuns

Din Canton se anunţă :

Soldaţi chinezi au împuşcat pe străzile oraşului 20 de fete şi femei care purtau păru tuns aceasta considerându-se în China ca un simbol al emancipării.

Viscol în judeţ

Linii telefonice rupte

Un puternic viscol s'a deslănţuit aseară în judeţul nostru.

Furtuna a fost teribilă. In regiunea pădurei Voineşti casa săteanului Vasile Zăglob a fost desvelită.

Firele telefonice de la Leţcani Gropniţa, Focuri, Cotnari, Băiceni, Voineşti. Bosia, Holboca, Buciu şi Ciurea, au fost în mare parte distruse, iar comunicaţia cu aceste comune este întreruptă

O echipă de lucrători a fost trimisă pentru restabilirea liniei telefonice Ciurea-Bucium.

Zăpada căzută a troienit drumurile şi circulaţiunea este foarte anevoioasă.

INFORMAŢII

x D. N. Titulescu, ministrul afacerilor străine, va pleca în străinătate la 5 Ianuarie. D-sa nu s'a restabilit încă perfect.

x D. C. Marinciu prefect de judeţ, ne roagă să-i comunicăm şi d sale ordinul prin care i s'a retras delegaţia întrucât până acum d-sa n'a primit asemenea ordin.

Sântem bucuroşi că nu putem satisface dorinţa d-lui Marinciu.

x D. expert Paul Georgescu a depus ieri Judelui de instrucţie raportul de expertiză asupra registrelor Băncei Generale.

Raportul conţine o serie de acuzaţiuni contra unora din foştii conducători ai Băncei.

Raportul de expertiză a fost foarte greu de întocmit, întrucât majoritatea registrelor au dispărut fără urme.

x *Cercul Luteţia* a organizat pentru zilele de Mercuri 21 şi Joi 22 Decembre, un *Bazar* compus din o sumă de obiecte de *foarte mult gust lucrate* cele mai multe de doamnele membre ale acestui cerc.

Bazarul este instalat la Magazinul Braşcu din strada Lăpuşneanu.

Publicul este cu insistenţă rugat a vizita acel bazar, obiectele se vor viude de doamnele Cercului, preţuri modeste.

x *Reprimarea tulburărilor.* — Tribunalul Secţia III, a confirmat mandat de arestare emis de Cab. I Instrucţie, contra studentului Cezar Ambrozie.

El este acuzat de devastările din str. Păcurari.

*

Tot eri, în urma unui interogatoriu luat de judele instructor al Cab. I studentului V. Antoniu din Bacău, acesta a fost trimis Parchetului de Fălticeni pentru a fi instruit pentru dezordinele dela Paşcani, cu care ocazie a fost lovit comisarul Mironescu.

*

Acelaş cabinet de Instrucţie, a arestat pe studenţii N. Panaite şi Virgil Verijan acuzaţi de dezordinele din str. Păcurari.

*

Studentul Buzoianu, care fusese trimes la Galata, — a fost din nou transportat la spitalul Sft. Spiridon.

x **Instituţiile comerciale, industriale şi bancare sunt sfătuite să predea cât mai curând administraţiei ziarului nostru reclamele pe care vor să le insereze în numărul de Crăciun al „Opiniei".**

Reclamele predate târziu riscă să nu poată fi inserate sau să nu poată fi plasate după dorinţa clienţi lor.

x D. Col. Manolache primul comisar regal al Consiliului de de război Iaşi, a dispus întocmirea tabelelor de deţinuţi militari care intră în legea de amnistie votată recent de Parlament.

x Eri a fost înaintat Cab. II Instrucţie ceferistul Ion Huşanu din gara Iaşi, acuzat de soţia lui Elena Huşanu, de a fi încercat să atenteze la pudoarea propriei lui fiice în etate de 10 ani.

După un lung interogatoriu d. Jude Instructor Pogonat a emis eri mandatul de arestare contra ceferistului.

Mandatul va veni azi spre confirmare.

x In seara zilei de *28 Decembrie* crt. va avea loc în Salonul şcoalei „Steaua" un *concert muzical*, dat de domnul *S. Schächter*, elev al Conservatorului de Muzică — clasa d-lui prof. E. Mezetti, cu concursul muzical al d-nei *Sarah Golaştein*, d-rei *Irma Schönberg* şi al d-lui prof. Mezetti.

Invitaţiile se reţin dela mag. Lazăr Iosef, str. Cuza Vodă.

x Tribunalul secţia II se va pronunţa azi, în procesul dintre arhitectul Berindei şi publicistul N. A. Bogdan ; iar Curtea de apel secţia I se va pronunţa în acţiunea de contencios introdusă de grefierii Curţii contra ministerului justiţiei, pentru punerea în aplicare a legei armonizării.

x *Incercare de sinucidere.*— Ieri după amiază fata Ana Suciuc din serviciul d-lui Catz, din str. Anastasie Panu, a încercat să se sinucidă bând o cantitate de sulfat de cupru. Ea a fost imediat transportată la spitalul israelit unde i s'a dat îngrijirile necesare.

De vânzare

Un loc în cea mai frumoasă poziţie a Tataraşului de circa 1800 m. p cu pomi fructiferi eve tual şi case bune 4 odăi, bucătărie, pivniţă pietruită, cămări, şuri, loc pentru vite, păsări, 2 intrări separate, apă, lumină, tramvai, se închiriază de la primavară.

Adresaţi str. Călăraşi 18 bis proprietara *Elena C. Creţu*

Milionar într'o zi

dând numai 100 lei

Vreţi să vă îmbogăţiţi ? Cumpăraţi o Obligaţiune cu lozuri Bucureşti, în valoare nominală de 100 lei care are trei trageri anuale (Ianuarie, Mai, Septembrie). La 1 Ianuarie, are loc o tragere cu un câştig principal de

600.000 lei

apoi de 100.000—50.000 lei etc.

Afară de aceste câştiguri Obligaţia are cupoane de procente semestriala şi fiecare bon trebuie să fie amortizat. *Paguba exclusă — Procente sigure şi Câştiguri de milioane.*

S. HEIFLER, Casă de schimb, strada Ştefan cel Mare colţ cu strada Gh. Mârzescu, (împreună cu ceasornicăria Tschler).

De vânzare bilete p. loteria sinistraţilor.

STUDENŢI prepară elevi de ambe secţii (real şi modern) la toate obiectele, în condiţiunile cele mai avantajoase.

A se adresa la ziar.

SACRIFICIU

(Continuare din pag. I-a)

Nu toţi îşi mănâncă nevasta, *numai cei cari o iubesc într'adevăr*, ceilalţi o expun flăcărilor şi ele o sfâşie lipsite de cea mai mică ceremonie.

Suntem muritori şi fără murmur ne supunem acestei fatalităţi.

Este însă o deosebire între eroul ce se sacrifică pentru patrie şi beţivul ce moare într'un şanţ. Şi pe unul şi pe celalt, pământul îl primeşte în sânul său, aşa de bine-voitor în această privinţă.

Dar la mormântul eroului, ani de a rândul se îndreaptă gândurile generaţiilor care-l glorifică, după cum desigur câteva generaţii se mândresc de a se trage dintr'o femee care a avut cinstea să fie mâncată.

Civilizaţia, în mersul ei cu paşi grăbiţi spre un ţel necunoscut, a nimicit în calea-i toate posibilităţile de eroism.

Azi, o femee poate fi mâncată cel mult la figurat.

Odată cu civilizaţia însă, deosebirea dintre sexe în ce priveşte drepturile, tinde să dispară.

De aceia acum sunt desigur mai multe femei cari mănâncă bărbaţi, (începând cu cei de o vârstă oarecare şi sfârşind cu cei mai binecuvantaţi de Dumnezeu prin îndelunga sălăşluire pe pământ) tot la figurat, fiindcă după cum am spus, nu mai poate fi vorba de eroism autentic de cât la unele triburi, cari se găsesc sămânate pe întinsul globului, din loc în loc pentru a ne servi la studiile sociologice, aşa de bogate în păreri diverse.

Intorcându-ne îndărăt cu mintea şi deducând trecutul din unele fragmente ale prezentului nu ne putem stăpâni să nu admirăm egoismul sexului tare, care pe cale de credinţă religioasă şi-a asigurat stapânirea de dincolo de mormânt, asupra tovarăşei sale de viaţă.

Şi nu e o insinuare când atribuim egoismului acest obiceiu, de oarece el nu e determinat de dragostea reciprocă dintre soţi, căci în acest caz, ori care dintre ei ar muri, celalt ar trebui să nu-i supravieţuiască.

Ori nicăeri nu s'a găsit obiceiul ca bărbatul să se arunce de viu pe rug îmbrăţişând cadavrul soţiei sale, pentru a se lăsa pradă flăcărilor.

Sacrificiul e o îndeletnire pur femeiască, până în prezent.

Nu putem prevedea ce va fi în viitor, deşi din bogata experienţă a trecutului putem deduce cu oare care timiditate, o schimbare de roluri nu e imposibilitate.

Evoluţia societăţii, dacă în ascenziunea sa semnalează mari progrese tehnice, în ce priveşte relaţiile sufleteşti, nu se reduce decât o inversare de vari.

Paula Petre

„DORNASAN"

Bomboane de brad

preparate din frunze de brad ale pădurilor din Bălile „Vatra-Dornei"

Bomboanele aceste conţin atât componenţii balsamici ai bradului cât şi menthol şi produc în gură oxigen activ. Sunt deci de un efect extraordinar de bun pentru gâtlej şi-organele de respiraţie şi au ca urmare simţirea cea plăcută, care de altfel se simte numai respirarea aerului plin de ozon în păduri de brad şi de molift. — Indispensabil pentru fumători, cântăreţi, oratori cât şi pentru persoane care au nevoe a sta mult în aer prăfos. Iulătură mirosul urât din gură. Fiecare mamă să dea copiilor la eşire, totdeauna o astfel de bomboană în gura.

Fiecare carton original conţine un prospect detaliat.

Bomboane „**DORNASAN**" se capătă în toate farmaciile, drogheriile şi depozituri de ape minerale şi în bomboneriile fine. — Expediţia principală „**SAPIC**" **S. A. Secţia „Dornasan", Cernăuţi.**

Observaţi la cumpărare marca noastră depusă.

ANUL XXIV No 5178

2 LEI EXEMPLARUL

JOI 22 DECEMBRIE 1927

ABONAMENTE

Le 1800 pe un an
„ 500 „ 6 luni
„ 300 „ 3 luni

LIOTECA

Loco

OPINIA

ZIAR POLITIC COTIDIAN

ANUNCIURI
se primesc la toate
Agenţiile de Publicitate
şi la
Administraţia ziarului
Iaşi—Str. Gh. Mârzescu 17

Progres şi realitate socială

Urmărim cu toţii un proces social, ce se petrece sub ochii noştri

Aşa, s'a discutat la timp, şi nu de mult, cu privire la acordarea votului universal, următoarele :

E bine oare să dai unui popor fără cultură şi nepregătit, o armă aşa de puternică, cum e votul universal ? ori mai întâi să se facă pregătirile necesare pentru aceasta, să se răspândească cultura şi apoi să se acorde votul universal, egal pentru toţi ?

Şi părerile erau împărţite. A prevalat însă ideia, că e mai bine, ca în starea lucrurilor de atunci (1917—18), să se acorde tuturor Românilor drept de vot. Era deci chestiune de oportunitate. Astăzi însă, după o practică de aproape un deceniu, îşi face curs convingerea că ar fi fost şi e încă necesar, ca alegătorii să fie mai întâi pregătiţi pentru a-şi da seamă de importanţa armei ce li s'a dat în mână.

Astfel o lozincă a vremurilor noastre e : *„mai multă lumină în popor"*.

De acest adevăr se conving şi conducătorii politici, care îşi îndreaptă în deosebi atenţia în această direcţie.

Şi astfel se verifică odată mai mult adevărul că progresul (şi acordarea votului universal este un adevărat progres), nu se poate promova în linie directă.

Se cere astăzi de la învăţătorii noştri să răspândească nu numai cultura, dar şi educaţia.

Şi asupra acestor două mijloace de progres, ar trebui să se insiste cât mai mult, să se dea toate înlesnirile, ca ele să se poată realiza. Actualul Ministru al Instrucţiunii s'a luat o misiune, care trebue să recunoaştem are rostul ei şi nici nu e uşoară, aceia adica de a clădi şcoale de tot felul. Dar părerea multora e că nu în localuri stă sâmburile acestei prefaceri, pentru care contribuim cu toţii. Partea sufletească, educativă, intelectuală, au însemnătatea lor în mişcarea socială, ce se pregăteşte pentru ziua de mâne şi lor trebue să li se dea atenţiune cu deosebire,—ceiace până acum nu s'a făcut în măsură suficientă.

Acum, când se votează bugetul general al Statului ne place să credem că după mijloacele pentru apărarea ţării, la rând imediat trebue să vină mijloacele pentru *intensificarea şi desvoltar a culturei şi educaţiei.*

Nu se va putea negreşit tăgădui, că în deceniul din urmă s'au făcut unele progrese sub raporturile de cari vorbim.

Este însă, sau trebue să fie cineva, care să înţeleagă mecanizmul progresului şi să dea măsura lui după timp şi împrejurări.

Asemenea şi în ordinea economică, s'au făcut în ultimii zece ani atâtea creaţiuni, atâtea bănci, atâtea comerţuri, asociaţi economice, cari astăzi însă se dovedesc a fi fost de prisos. Fallimentele, ce curg zilnic, ne arată că şi aici s'a greşit.

E în firea lucrurilor şi generalmente admisă tendinţa spre progres, dar nu se poate obţine nimic sănătos fără chibzuială şi ordine.

V. I. RADU

Indemn la asasinat

Ziarul italian antifascist „Corriere degli Italiani" care apare la Paris, a publicat următoarea manşetă :

„ E nevoe ca un om să moară, pentru ca patria să fie mântuită".

Era pur şi simplu un îndemn la asasinarea d-lui Mussolini.

Guvernul francez a ordonat confiscarea ziarului.

ASPECTE

TOT IN CHESTIA AMNISTIEI

Ultima şedinţă a Senatului a fost extrem de edificatoare în privinţa concepţiilor pe care „maturul Carp" le are asupra necesităţii unei amnistii.

Ofensiva împotriva legii a luat-o încă existentul domn Ionaş Grădişteanu a cărui apariţie la tribună a stârnit râsetele chiar a unei părţi din colegii săi.

D. Ionaş-Cercelus s'a pronunţat hotărât în contra amnistiei, fiind urmat de senatorii Văitoianu şi Policrat care a cerut în special să nu se acorde amnistie pentru delictele de presă.

De acord cu aceştia s'a dovedit a fi însuşi ministrul justiţiei, onorabilul domn Stelian Popescu ; el nu s'a sfiit să declare de pe banca ministerială : „n'am iscălit cu plăcere acest proect".

Intr'o ţară civilizată, cu alt parlament şi cu alţi oameni, asemenea declaraţie din partea unui ministru, ar atrage imediata lui debarcare din guvern. Un ministru care declară că face legi în opoziţie cu voinţa şi convingerile sale, dar le acceptă şi le propune parlamentului numai ca să-şi apere şi să-şi menţină fotoliul ministerial, în Franţa — de pildă—ar zbura imediat.

Şi pentru că am pomenit de Franţa, să ne referim şi la declaraţia unui alt senator care a spus că e contra legii peatrucă... Poincaré a spus cândva că nu poate acorda amnistie acelora cari au dezertat la inamic „refuzând deci să-şi apere patria în pericol".

Se poate compara situaţia armatei franceze cu aceea a armatei române în războiu ? A putut pătrunde în rândurile armatei franceze demoralizarea care l-a cuprins pe soldaţii noştri goi şi flămânzi ? Au cunoscut soldaţii francezi persecuţiile pe cari le-au cunoscut soldaţii evrei pe front ? S'au făcut şi acolo „plutoane negre" destinate măcelului ?

Câţi dezertori are armata franceză ? Cel mult câteva sute la un efectiv incomparabil cu al armatei noastre. Acolo nimeni nu putea invoca nici o scuză ca dezertării, pe când la noi...

In parte, ertarea a venit. Avem convingerea că timpul o va face totală pentru a se închide definitiv unul din capitolele dureroase ale războiului nostru.

Dar încă odată, cerem ca legea amnistiei să nu fie lăsată la bunul-plac al interpretărilor din partea celor chemaţi să o aplice : altfel va deveni pur şi simplu iluzorie.

G. SPINA

„OPINIA"

LITERARA ŞI ARTISTICA

Domnul pansiv

La un chef copios sau chiar la o simplă petrecere, întâlneşti adesea câte un individ inoportun care se izolează calculat, făcând savante studii de observaţie.

In gândul lui, această atitudine gravă indică mediului o superioritate intelectuală, infinit deasupra banalităţilor unei petreceri obicinuite. Prin asemenea poză persoana sa vrea să câştige o altitudine grandomană, pe care altfel nu o poate dobândi. In schimb nu poate să prindă că procedeul acesta nu se conformă dorinţelor sale intime. Căci în realitate domnul grav dintr'un salon ar vrea din tot sufletul să petreacă la fel cu ceilalţi invitaţi. Dar obiceiul înrădicinat îl face să-şi tortureze buna dispoziţie, cu singurul scop de a găsi în mod artificial înfăţişarea omului frământat de gânduri, chiar şi în clipele de desfătare prozaică. Ce ridicol !..

i. b.

FAPTE

Viciile scriitorilor

Léon Treich, un cunoscut cronicar din Paris, lucrează în prezent la un volum interesant, care va cuprinde o serie de „scriitori în papuci".

Cartea va fi consacrată în special literaţilor de frunte surprinşi în intimitate cu toate lipsurile şi defectele lor. „Vom face cunoştinţă cu vicii feluríte, care de care mai urâcioase şi grave, proprietatea celor mai mulţi scriitori de seamă". Din

(Continuarea în pag. IV-a)

SĂ NU NE JUCĂM CU FOCUL !

Ziarele au relatat un fapt îngrijorător care s'a petrecut la Cluj.

O carte sfântă de la o sinagogă devastată ajunsese în mâna unui elev din cl. I liceală. Rabinul ortodox din Cluj a intervenit şi a obţinut restituirea cărţii. Dar nu se ştie în ce împrejurări, elevul în chestie a dispărut de la domiciliul părinţilor. Imediat s'a reedidat legenda „omorului ritual" şi s'a pornit o intensă agitaţie, alimentată chiar şi de gazeta guvernamentală din Cluj.

Noroc că elevul a reapărut bine sănătos şi astfel agitaţiile au încetat.

Intrebarea este : dispariţia aceasta fusese o simplă coincidenţă, sau a fost anume aranjată ?

Căci dacă ar fi vorba să se recurgă şi să se tolereze maşinaţiuni criminale—în starea actuală de spirite—*mergem la o adevărată nebunie socială.*

Guvernul are datoria să-şi deschidă bine ochii. Să nu se jucăm cu focul !

DOLIUL AVIATIEI FRANCEZE

Cunoscutul aviator francez Corbu, care voia să treacă Atlanticul, s'a prăbuşit cu aparatul într'un sbor de încercare. Ilustraţia noastră este ultima sa fotografie pe Aerodromul din Paris.

Odată cu Corbu, a murit şi excelentul mecanic Lacoste.

Actualităţi politice

Situaţia

Discreditul pe care ultimele dezordini l-au aruncat asupra conducătorilor ministerului de interne, stinghereşte foarte mult guvernul intreg.

Rezistenţa eroică (ca să nu zicem cramponarea) a d-lui Duca, faţă de atâtea atacuri dinăuntru şi din afară, nu uşurează situaţia guvernului.

Este deci explicabil că d. Vintilă Brătianu încearcă să reia convorbirile cu d. Maniu, pentru a se ajunge la o destindere.

Nu vedem însă posibilitatea unui acord.

*

Totuşi guvernul liberal nu va ceda. Va recurge la metode tari, cu or ce risc, şi nu va renunţa de bună voe la situ ţia preponderantă pe care i-a lăsat-o moştenire Ion I. C. Brătianu.

S'a anunţat o vacanţă parlamentară mai lungă ; ministerele îşi alcătuesc programe de lucru; în străinătate se angajează diverse tratative financiare;—atitea dovezi că guvernul e hotărît să rămie la cârmă.

Iar încordarea între partide va spori, luînd adevărate aspecte balcanice.

X.

In pag. III-a

Ultima Oră

telegrafică şi telefonică

Reparaţiunile germane

Sir Parker Gilbert

agent general al Ligii Naţiunilor pentru controlul aplicării planului Dawes şi plata reparaţiunilor de către Germania.

Sir Parker a depus un raport prin care se arată nemulţumit de politica bugetară a guvernului german.

O plagă deslănţuită de război

Lepra literară

O industrie nouă tinde să monopolizeze spiritele generaţiilor tinere, iubitoare de tot ce nu cere sforţare mintală, avide după tot ce se poate consuma în ritm de jazz. Teoriile interesante ale lui Freud au furnisat materialul brut al acestor producţiuni. Apoi, freudismul a devenit un fel de passe-partout, cu ajutorul căruia scribi fără imaginaţie, fără cultură şi fără talent, îşi permit insanităţi, elucubraţii sau pure pornografii. Dactilografele, domnişoarele de la birouri, liceenii savurează cronicile şi articolaşele în care găsesc amănunte despre „necesitatea amorului liber", despre „complexul Oedip", despre „jartiera şi charlestonul" etc. In rezumat, scrierile după noua reţetă cuprind două—trei maxime banale ; cinismul lor e atât de teribil şi de uzat că provoacă zâmbetul.

Ceiace încântă pe autori cât şi pe cetitori e că descopăr mereu, cu nesaţ, o Americă veche decând Eva a muşcat din mărul cunoştinţei.

Descopăr că oamenii au sex, de care uzează într'un fel sau altul. Şi lucrul îi se pare aşa de extraordinar, că îl repetă la cele patru vânturi, ani de zile de-arândul. Cunosc un exemplar care şi-a făcut o mică aureolă de „scriitor" într'un oraş de provincie, hrănindu-şi clientela cu variaţii nesfârşite pe această temă.

Situaţia e tristă şi pentru publicistică, şi pentru cetitori.

Numărul consumatorilor de „freudism" creşte pretutindeni şi face ca industria să fie foarte rentabilă. Câştigul, moda şi alte ispite au dus chiar pe adevăraţii literaţi să lucreze în domeniul sexualismului excesiv. In Franţa, în Germania, în Anglia apar zilnic volume cu titluri care voalează foarte slab anumite acte şi anumite organe. Boala e generală. Iar la noi majoritatea teribililor „novatori" o formează imitatorii grosolani sau simpli plagiatori.

Cu multă dreptate, James Douglas, directorul marelui cotidian englez „The Daily Express" se adresează acestor „profitori orbiţi" ai psihozelor post-războinice cu următorul limbaj :

— „Bufoni, ştrengari, maimuţoi, pornografi, vânzători de viciu, şobolani de cloacă, muşte de carne, corbi de morăciuni magoţi ai decadenţii, viermi de undiţă ai desfrâului, lepre literare :

„Voi sânteţi una din cele zece

(Continuarea în pag. IV-a)

Din toată lumea

Un râu în primejdie... de foc !— Noi zicem câte-odată în glumă :

— „S'a aprins Bahluiul !"

Şi totuşi, bietul Bahlui s'ar putea aprinde într'adevăr, dacă ar păţi ceia ce a păţit râul Mersey care curge pe lângă oraşul Liverpool (Anglia). Pe acest râu s'a sfărmat un vas de petrol. Zece mii tone de petrol au cuprins albia, curgând înspre oraş. Un singur chibrit ar fi fost deajuns pentru ca râul să devie un gigantic şarpe de foc. Şi marele oraş Liverpool ar fi fost ameninţat cu distrugerea.

Toată populaţia oraşului, împreună cu detaşamente militare, au alcătuit cordoane pe ambele maluri a râului, pentru a împiedeca orce contact al râului cu vre-un corp aprins. Si imensa cantitate de petrol s'a scurs liniştit până ce s'a amestecat cu valurile oceanului. Din fericire, incendiul a putut fi evitat.

*

Isprăvi de fakir. — Intr'un circ din Stuttgart (Germania) fakirul Toka şi-a strâpuns cu andrele obrajii, urechile şi gâtul ; apoi s'a culcat într'un sicriu de sticlă şi a fost îngropat la trei metri adâncime.

După cinci zile, s'a procedat la desgropare, în prezenţa a 6000 persoane. Deschizându-se sicriul, fakirul „s'a sculat din morţi" şi-a smuls andrelele de pe faţă, a băut un pahar de apă şi câteva linguri de supă... şi era perfect sănătos ! Numai îl cam durea capul şi slăbise cu 10 kgr. în timpul celor 120 ceasuri cât a stat îngropat de viu.

Toka e originar din Dusseldorf, are vrâsta de 54 ani şi face pentru a treia oară experienţa această primitoare.

*

Comemorare. — Academia de ştiinţe şi arte din Besançon (Franţa) a hotărât să ridice un monument în memoria contelui de Chardonnet, inventatorul matasei artificiale,—acel produs atât de răspândit şi care satisface în largă măsură gustul femeesc.

Interesele engleze în China

Generalul englez Frank Sutton înapoiat la Londra după o lungă şedere în China, declară că instigaţiile comuniştilor ruşi în Orientul-Extrem continuă cu mare energie şi tind a distruge aranjamentele economice ale Angliei.

— „Dacă nu reacţionăm imediat, putem considera ca pierdute plasamentele britanice în China, plasamente care ating vre-o 200 milioane lire sterling (N. R. 180 miliarde lei). Şi va trebui să renunţăm astfel la or ce nădejde de comerţ viitor cu China care ar deveni pur şi simplu o anexă a Moscovei".

Atinsă în interese negustoreşti atât de mari, Anglia va lupta cu îndârjire fiind gata chiar să dezlănţuie un nou război mondial, numai să-şi salveze parale.

CRONICA SOCIALĂ

LUXUL

de Dr. N. E. IDIERU

Din latinescul *luxus, us* ; prea mare îmbelşugare, prisos, pompă. Dacă consultăm dicţionarul Larousse, găsim că luxul ar fi somptuozitatea excesivă în îmbrăcăminte, în prânzuri fine şi fastuoase, în mobilier. Aceasta în înţălesul propriu. In cel figurat, el ar însemna profuziune, magnificienţă, risipă, în tot şi în toate...

Incet-'ncet cuvântul a luat o semnificare mai extinsă, astfel că azi el se aplică la tot ce depăşeşte strictul necesar, la ceea ce contribuie a împodobi viaţa, a înmulţi satisfacţiile, a creia în preajma noastră agrement, frumuseţă, splendoare...

Intr'un înţăles cu totul general luxul este forma sub care se manifestează vanitatea omenească şi care ar avea totdeauna de scop ceeace Romanii indiceu prin locuţiunea : *ad pompam et ostentationem.*

Ştiinţa nu blamează luxul decât atunci când însemnează gustul exagerat al fastului, sau când se rezolvă în cheltuieli *improductive* ce ieau un caracter minător.

In acest din urmă sens se poate zice că luxul este curat relativ. Un lucrător consumând la masa sa vinuri delicate, icre şi stridii, face o consumaţie de lux, care nu se poate numi astfel când e vorba de un bogătaş.

Mai mult decât atât : nu-i lux, ci o necesitate ineluctabilă, cheltuială făcută de omul care — făcând parte din clasa familiilor a căror extracţiune, tradiţii, cultură superioară, deprinderi aristocratice şi obiceiuri morale austere ; născut într'un mediu îmbelşugat şi „crescut în bumbac",—nu poate trăi fără un *minimum* de satisfacţii în ce priveşte hrana, locuinţa şi îmbrăcămintea sa, minim care face parte integrantă din personalitatea şi din existenţa sa şi pe care şi-i procură cu orice jertfe, chiar când mijloacele nu-i mai sunt—notoriu—tot atât de largiţioase...

E o chestie delicată din complexul căreia nu lipseşte—o recunoaştem !—nici orgoliul, nici

(Continuarea în pag. IV-a)

Nu uitaţi să vă aprovizionaţi pentru Sfintele Sărbători

cu **Bomboneri**, P t serii şi **Torturi** cele mai fine preparaţiuni cu următoarele preţuri de *Relamă*:

Bombonerii de chocolate Lei 170 Kgr. Asortate 150 lei Kgr.

Prăjituri 8 lei bucata, **Torturi** 150 lei Kgr. **Furseouri** 150 lei Kgr. etc.

numa de la: „PRINCIAR-TRAIAN"

D E P R E D A T

Reprez nta ţă de Automob le p tru r giunile GALAŢI — IAŞI — TECUCI — FOCŞANI — ROMAN — BOTOŞANI — DOROHOI prima marcă franceză *Turisme—Camionete—Camioane*

Condiţiuni avantajoase — Cred te lungi

Se primesc of rte numai dela repr zentanţi sp cialişti, cu garanţi materială. Oferte sub: „Reprezentanţă de Automobile" la Societatea Generală de Publicitate Carol Schulder şi S. Berger str. Eugen Carada 9, Bucureşti.

Cu ocazia sărbătorilor, s'au pus în vânzare la

IANCU SOLOMON

Str. Gh. Mârzescu No. 15

un mare transport de vinuri alese din viile cele mai renumite.

Alergaţi cu toţii să gustaţi specialităţile „à la Solomon"

La dosiciliu: **Vin nou Lei 24.— litrul**

Vin vechi „ 32.— „

Raion special de murături fine — Salon special pentru familii.

CURA ***cea mai raţională de unt de peşte***

pentru copii şi adulţi e numai aceea cu

Unt de peşte Iodoferat simplu WERNER

Tonic, depurativ, nutritiv, recomandat contra anemiei, scrofulozei, reumatism, etc.

Unt de peşte Iodoferat cu fosfor WERNER

special contra rachitismului, limfatismului şi reconfortant pentru copii şi adulţi slăbiţi de munca intelectuală

Unt de peşte Iodoferat cu mercur WERNER

Tonic depurativ şi curativ p. reconvalescenţi sifilitici

Depozit principal: **Farmacia CONST. I. WERNER, Iaşi**

Aprobat de Consiliul Sanitar superior şi premiat

Vizitaţi

MAGAZINUL UNIVERSAL „RATA"

IAŞI — strada Gh. Mârzescu 34 — IAŞI

RAION SPECIAL de HAINE GATA **întrecând cele de comandă**, pentru Barbaţi, Băeţi şi copii, Uniforme şcolare, Blăniţe de piele, Demiuri. Macferlane, Paltoane cu şi fără blană, Scurte. — Atelier special pentru Haine de comandă.

RAION SPECIAL de HAINE PENTRU DAME

RAION SPECIAL PENTRU ŞTOFE FINE cu METRU

RAION SPECIAL „ MANUFACTURA şi GALANTERIE

RAION SPECIAL „ INCALŢAMINTE, GALOŞI, ŞOŞONI marca **„TRE-TORN"**

Toate se vând cu **preţuri convenabile** *şi plătibile* **în Rate lunare.**

Vinuri vechi şi noui

absolut naturale, precum şi adevăratul

Vin de Cotnari

din renumita vie Roznovanu, se vând la

Podgorenii Asociaţi

Iaşi, strada Arcu No. 1

D O C T O R

Dora Coslowsky

M A M O Ş

de la clinicile din *Paris* şi *Montpellier*

BOLI DE FEMEI, NAŞTERI

Consult. 3—6 p. m.

Strada Cuza Vodă No. 16

D O C T O R

N. L. Birnberg

Specializat la Paris

Boli Interne, Boli de Femei, Naşteri

IAŞI—STR. CUZA VODA No. 1 (vis-a-vis de Farmacia Jelea)

Consult. 8-10 a. m. şi 3-8 p. m.

Pentru saraci zilnic gratuit

Dr. Albert Ficler

Specializat în principalele clinici din *Berlin, Leipzig şi Frankfurt a/M.*, în

Boli interne, Boli de Stomac, Intestine, Ficat şi Boli de nutriţie: Diabe (Tratamente cu insulin), **Gută Arteroscleroză,** *etc.*

Tratamente cu **DIATERMIE** pentru toate maladiile indicate

Cons.: 9—11 şi 3—6.

Iaşi, Str. Lăpuşneanu 27

D O C T O R

Frida Ackerman

M A M O Ş

Boli de femei şi copii

Tratament ginecologic prin Diatermie

Raze ultraviolete

s'a mutat str. Rece No. 2 lângă Institutul de Anatomie

Consult. 3—5 p. m.

D O C T O R

Sebastian Pineles

medic de spital

Specializat la Paris şi Viena **în boli de copii şi sugaci**

Consult. 2—4 p. m.

str. Gh. Mârzescu 16, etaj

(Casele foste Kessim)

Călători de lux şi de plăcere

Programul liniei HAMBURG AMERIC pentru anul 1928, cu excelentele, vapoare: „RESOLUTE", „RELIANCE" „OCEANA" şi „ORINOCO".

A) Călătoria „Hapag" în jurul lumii dela 7 Ianuarie până la 26 Martie 1928.

Preţurile: De la 2.000 dolari în sus.

B) 7 călătorii „Hapag" pe Marea Mediterană şi în Orient, în interval de la 17 Ianuarie până la 25 Mai 1928.

C) 6 călătorii „Hapag" până la Nordkap-Island-Fjord şi în regiunea Polară, în interval de la 14 Iunie până la 12 August 1928

D) Călătoria „Hapag" până în Scandinavia şi Marea Baltică, de la 15 până la 31 August 1928

E) 5 călătorii „Hapag" până în India de Vest, dela 17 Decembrie 1927 până la 28 Martie 1928.

Preţurile călătoriilor: de la mărci aur 425 în sus

Prospecte şi informaţiuni pentru călătoriile de plăcere, ca şi pentru călătoriile în întreaga lume găsiţi la

LINIA HAMBURG - AMERICA S. A. R
BUCUREŞTI, calea Griviţei 183,
TIMIŞOARA, strada Mercy 2,
CLUJ, str Regele Ferdinand 69,
CERNAUŢI, bul. Regele Ferdinand 35,
CHIŞINAU, str. Alex cel Bun 104.
ARAD, strada Eminescu 12.

D O C T O R

Leon Polingher

D E N T I S T

anunţă onorata sa clientelă că s'a mutat cu locuinţa în *Strada Ştefan cel Mare No.* 25 la Eta 1, lângă Croitoria Rezenblum, şi şi-a reluat consultaţiunile.

Taxele maximale

la şcolile secundare

Ministerul Instrucţiunii a dispus următoarele modificări cu privire la taxele şcolare de frecvenţă şi construcţie:

Taxele maximale de frecvenţă sunt:

a) La clasele bugetare: La şcoalele din local, categoria I lei 2.500; la şcoalele din local, categoria II lei 2.000; la şcoalele din local, categoria III lei 1.500.

b) La clasele extrabugetare: La şcoalele din local, categoria I lei 8.000; la şcoalele din local, categoria II lei 6000; la şcoalele din local, categoria III lei 5.000.

La şcoalele care au de construit, mărit sau de reparat localul, se poate percepe o taxă de construcţie până la 2.000 lei pentru clasele bugetare şi 1.000 lei la clasele extrabugetare.

Se vor face scutiri din taxele de frecvenţă şi construcţie la clasele bugetare cât şi la cele extrabugetare până la o treime din numărul elevilor.

Incendii la Vaslui

Vaslui. — Un incendiu a izbucnit la locuinţa d-lui M. Herşcovici din str. Lascar Catargi.

Focul alimentat de vânt a cuprins cu repeziciune hambarul, întinzându-se la grajdul vecinului Haim Samuil.

Pompierii au depus o muncă grea pentru a izola locuinţele învecinate care erau socotite ca perdute.

Spre dimineaţă focul a putut fi localizat după ce distrusese 2 hambare de cereale şi un grajd.

In aceiaş noapte s'a declarat un început de incendiu în str. Ştefan cel Mare, care a putut fi localizat imediat.

Alt incendiu s'a declarat deasemenea în centrul oraşului la magazinul d. Moise Friedman.

Dându-se imediat ajutoare, focul a fost stins.

Şi în str. Călugăreni s'a semnalat un început de incendiu.

Coresp.

Neuman Suchar

Contabil autorizat

specialist în Bilanţuri comerciale şi industriale

Iaşi, str. Petru Rareş No. 19

Execută: expertize, lichidări de conturi, aduceri la curent, precum şi orice operaţiuni de comptabilitate, în conformitate cu legea fiscului şi a Codului de Comerţ.

Cine doreşte

un vin bun să ieie un litru de probă spre convingere la **Ferdinand Fogelman** str. Ioan Creangă.

PIERDUT o poliţă în alb de 1000 lei semnată de subsemnatul. O declar nulă şi fără valoare în mâinile oricui s'ar găsi.

Cojocaru Aron Şmil
str. Costache Negri 53

PIERDUT livretul de armată Cont. 1921, Reg. 7 Vânători.

Il declar nul şi fără valoare in mâinile oricui s'ar găsi.

GHERŞ ROŞ
Iaşi, str. Ştefan cel Mare 42

PIANO predă la domiciliu şi în particular, d-na Maria Polinger str. Sărulescu No. 1.

LICITAŢIE, Mâine Joi ora 9 dim. se vinde prin licitaţie în str. Mârzescu 34 o pianină marca „Bösendorf", în stare bună.

la Antrepozitele

Râşcanu (Str. Uzinei 38)

se vinde cu preţuri foarte reduse *Cărbuni de Silezia, Coks din Cehoslovacia şi Cărbuni pentru forje,* precum şi Var, Ciment, Ghips şi toate materialele de construcţie. — Toate se vând transportate acasă.

Datinele de Crăciun

la Ateneul Popular Tatarasi-Iaşi

Duminecă 18 Decembrie a. c. începând dela ora 9 dimineaţa, a început marele concurs pentru premierea Datinelor de Crăciun. Sala atât dimineaţă dar mai ales după dejun era ticsită de lume. Ordinea a fost menţinută din bunăvoinţă D-lui Prefect al Poliţiei, Eduard Lăzărescu—căruia i se aduc vii mulţumiri, de o echipă de 10 jandarmi iar întregul local a fost complect desinfectat de Serviciul Sanitar al Circ. V-a prin bunăvoinţa harnicului Dr. Cădere, pentru prevenirea bolilor molipsitoare.

La concurs s'au prezentat 87 echipe cu un total de 500 băeţi.

Spre mulţumirea tuturor anul acesta echipele s'au prezentat mult mai bine ca în anii precedenţi. La aceasta a contribuit în mare măsură, pe deoparte publicitatea colindelor şi cântecelor de stea caracteristice ţinutului nostru moldovenesc Iaşi-Vaslui-Bârlad-Piatra-Dorohoi şi Botoşani; iar pe de alta, încurajărei copiilor prin premii în bani, diplome şi medalii. S'au produs întâi băeţii cu colinda, steaua şi în urmă datinele vesele. S'a remarcat claritatea cântecelor şi frumuseţea stelelor, precum şi reluarea melodiilor foarte vechi, notate de juriul concursului, format din cei mai de seamă profesori de muzică, ce cuprinde secţiunea artistică-culturală a Ateneului, ce are ca preşedinte pe Maestrul Antonin Ciolan.

Juriul în lipsa d-lui preşedinte C. N. Ifrim, a fost prezidat de d. I. Vărlănescu institutor pensionar, vice-preşedintele Ateneului, secondat la acest concurs de d. V. Carpus, directorul Ateneului, care a mers şi strâns dela toate instituţiile româneşti sumele necesare premierii.

S'a cerut d-lui Prefect al Poliţiei ca anul acesta, autorizaţiile pentru echipele de irozi să se dea după avizul juriului emanator. Pentru întâia oară juriul a refuzat avizul tuturor nunţilor aşa zise „ţărăneşti", arătând publicului din sală, că aceste înjghebări, n'au nici o atingere cu datinile noastre, după cum s'a constatat pe scenă, ele nefiind de cât o deviare numai ce aduce o stricare a frumoaselor noastre datine şi un pretext de a'strânge bani.

Pentru anul viitor Ateneul va edita o broşurică a Datinelor de Crăciun, după Burada şi Teodorescu, în care pe scurt va arăta cum trebue să fie irozii. Pentru anul acesta numai o singură echipă cu irozi, a fost autorizată.

Cele mai frumoase stele vor fi prezentate, Vineri 23 Decembrie seara la Serbarea Datinelor de Crăciun ce va avea loc la Teatrul Naţional. Pentru a da un exemplu de cum trebuesc redate aceste datine, Ateneul dă această serbare, urmând ca atât părinţii cât şi copii să inveţe felul cum trebuesc prezentate, ele fiind redate după textele marelui luptător naţionalist culegător al acestor datine T. Burada şi ale lui Gh. M. Teodorescu.

Premiii pentru concurs au fost trimise din toate unghiurile ţării, ceace o denotă interesul ce-l poartă românii de pretutindenia ca ele să fie menţinute în tradiţia noastră.

Până azi sau subscris peste 25.000 lei iar lista subscritorilor va continua a fi publicată în ziarele locale şi acele din Bucureşti.

Activitatea Ateneului pe acest tărâm merită să fie încurajată mai ales de cel mai puternic centru cultural — Iaşul. Ateneul Tataraşi invită pentru seara de Vineri, publicul ieşean la serbarea acestor datine, unde cu concursul artiştilor Teatrului, se vor prezenta toate datinele noastre.

Biletele sunt depuse la agenţia Braşcu.

Cazul ciudat

din str. Moara de Vânt

Am relatat în ziarul nostru misteriosul fapt din str. Moara de Vânt.

Invăţătorul Filimon din Dorobanţi—Aroneanu pe când se îndrepta spre şcoală—a fost împuşcat în piept.

La alarmă dată de învăţător, au sărit vecinii. Invăţătorul a fost transportat într'o casă şi pansat, după care a fost dus la spital.

Luni după amiază învăţătorul a reclamat parchetului că ar fi fost împuşcat de un cârciumar Feinblatt din strada Morei de Vânt.

Cauza crimei, ar fi un vechiu conflict ivit între învăţător şi cârciumar.

Parchetul a început imediat cercetări.

Invăţătorul însă nu poate preciza nimic, cum şi-a petrecut timpul, până la împuşcarea lui.

Parchetul, în urma primelor cercetări, a deferit cazul cab. III Instrucţie conform art. 45 c. p. pentru cercetări.

Pentru azi au fost chemate la cab. III de instrucţie mai multe persoane.

INFORMAŢII

x *Scarlatina* — Ieri s'au mai declarat alte cinci cazuri de scarlatină, în străzile Pomir, Eternitate şi Carol.

In str. Pădure s'au declarat două cazuri în aceiaşi familie.

Bolnavii au fost izolaţi.

Din spitalul Sf. Spiridon a fost adus la izolare un bolnav de febră tifoidă.

x *Un ajutor de notar, urmărit pentru furt.*—La cererea Societăţei Orfanilor de Războiu, autorităţile poliţieneşti din localitate au pus în urmărire pe ajutorul de notar Marin Chirilă din Mireni-Chişinău.

Fostul notar a săvârşit un furt, la orfelinat, după care a dispărut.

x Azi dimineaţă a sosit în localitate d. Simion Ciocârdel delegatul guvernului pentru supravegherea recensământului. D. Ciocârdel a luat contact cu d. Krilă, administrator financiar.

x *Cereri de declarare în faliment.*—In faţa tribunalului secţia III s'au introdus eri următoarele cereri de faliment. Firma Grünberg şi Apfelbaum cerută în faliment de d. Goldenberg; şi Soc. Infrăţirea de d. Gh. Mociorniţă.

x Ministerul de Finanţe a luat dispoziţia ca la administraţiile financiare să nu se mai primească femei în slujbă.

In ce priveşte solicitanţii bărbaţi, ei vor trebui să fie absolvenţi a 8 clase de liceu. Numai când va fi lipsă de candidaţi se vor putea primi impiegaţi cu minimum 4 clase liceale.

x Au fost duşi la secţie Tinca Andronachi şi Gogoi Alexandru în urma reclamaţiei d-lui H. Ştern din str. Lăpuşneanu, care susţine că i s'a furat de pe birou o călimară de argint.

x *Furt.* — D. H. Spotheim a reclamat poliţiei că aseară indivizi necunoscuţi s'au introdus în locuinţa lui din str. Sf. Sava No. 18, luându-i două blăni bărbăteşti, alte lucruri, precum şi cheile casei.

x Accident în Socola. — Aseară la orele 10 jumătate, un accident s'a întâmplat pe strada Socola.

O sanie în care se afla perceptorul Const. Gheorghiu dela Percepţia III s'a răsturnat. Perceptorul s'a ales cu o gravă fractură la piciorul drept.

El a fost internat în spitalul israelit.

x A fost arestat individul Filip Constantin din Buhuşi.

Acesta a fost surprins eri noapte în casa d-lui Gh. Matei din str. Hotin.

In urma unei crâncene lupte cu servitorii casei hoţul a putut fi prins şi predat poliţiei.

La cercetări hoţul a declarat că nu-şi poate da seama cum de a pătruns în casa unde a fost prins.

x Sunt înzăpedite liniile ferate Bălţi-Ocniţa, Crasna-Huşi, Iaşi-Dorohoiu.

x D. P. Şeicaru, publicist, anunţă că retrăgându-se dela ziarul „Cuvântul" va scoate un alt ziar, „Curentul", care va apărea la 10 Ianuar 1928.

ULTIMA ORA

SITUAŢIA POLITICĂ

AUDIENŢE LA REGINĂ ŞI LA PATRIARH. — REMANIEREA

Bucureşti 21.—Situaţia politică este departe de a fi clarificată. Se pare că actualul guvern nu se va menţine încă multă vreme în formaţia actuală.

In legătură cu acestea, în ultimul timp s'au produs unele fapte semnificative.

*

Astfel, ieri dimineaţă d. Iuliu Maniu, şeful partidului naţional-ţărănist, a fost primit în audienţă de M. S. Regina Maria.

Tot eri, după amiază, d. Vaida Voevod a făcut o vizită particulară Patriarhului Regent, fără caracter de audienţă.

*

Se afirmă tot mai stăruitor că remanierea va avea loc în prima jumătate a lunei Ianuarie. Vor fi sacrificaţi cinci sau şase din actualii deţinători de portofolii ministeriale.

ITALIA URMAREŞTE

HEGEMONIA IN BALCANI

Paris 21.— Examinând diferitele chestiuni ce interesează raporturile franco-italiene, „Petit Journal" scrie că în privinţa Tangerului se va putea da satisfacţie deziderateler Italiei.

Negocieri e pentru un acord între guvernele din Paris, Madrid şi Londra se află pe cea mai bună cale şi probabil că se va ajunge la o înţelegere, Franţa doreşte să discute cu spirit conciliat condiţiunile unei participări italiene la statutul Tangerului.

*

Cât priveşte însă recunoaşterea unui fel de hegemonie a Italiei sau a altei naţiuni în Balcani, o asemenea chestiune atât de contrarie principiilor Ligei Naţiunilor, nici n'ar putea face obiectul unor negocieri între marile puteri.

Ţările balcanice, la fel cu toate celelalte ţări, au dreptul la deplină independenţă.

Dacă actualmente există o problemă a Orientului, ea n'ar putea fi rezolvată prin crearea unui mandat asupra Balcanilor.

Vaporul „Nistru" împotmolit

Constanţa 21.—Din cauza furtunei pe mare, vaporul „Nistru", a eşuat în apropiere de Balcic.

Pagubele sunt mari.

UN INCENDIU IN JUDEŢ

Vila Behedinţi distrusă în întregime

Un incendiu a izbucnit altăeriseară la vila Behedinţi de pe moşia Lunca-Boereşti din com. Hermeziu-Iaşi.

Flăcările au cuprins întreaga clăoire şi în scurt timp a distrus-o în întregime.

O mulţime de săteni au dat ajutor, salvându-se astfel o mare parte din mobilele din vilă.

Ancheta a stabilit că focul a luat naştere de la horn.

Pagubele sunt de 300.000 lei.

Tragedia submarinului S. 4

Washington 21 — De la guvernele străine au sosit condoleanţe pentru scufundarea submarinului S. 4.

Populaţia din Statele-Unite a fost invitată să facă rugăciuni pentru salvarea marinarilor aflaţi în submarin.

La deschiderea congresului s'a oficiat o rugăciune în acelaş scop. Unii deputaţi au criticat felul cum funcţionează serviciul de salvare al marinei.

Şedinţa de astăzi dimineaţă a Camerei

Bucureşti 21. — **Camera.** — Şedinţa s'a deschis la ora 10 dimineaţă subt preşidinţia d-lui Săvescu.

Se discută bugetul ministerului de interne.

D. Pompiliu Ioaniţescu relevă rolul nefast al amestecului politic în administraţie. Critică siguranţa generală, care înscenează comploturi, are un personal inutil, încurajează spionajul.

Siguranţa a spionat chiar şi o convorbire telefonică a d-lui Madgearu.

D. Franasovici: voiu cerceta şi voiu pedepsi pe agenţii care şi-a pierdut astfel vremea.

D. Pompiliu Ioaniţescu spune că siguranţa hiperrofiată e o primejdie pentru Stat.

Cere reorganizarea jandarmeriei.

D. *Maniu* arată cum a organizat jandarmeriei în timpul consiliului dirigent.

La criticite opoziţiei, răspund d-nii *Honoriu Bănescu*, raportor şi *Franasovici* subsecretar de Stat la Interne.

S'a mai discutat bugetul casei Muncii C. F. R. care a şi fost votat.

INFORMAŢII

x *Parlamentul ia vacanţă astăzi. Azi seară la ora 6 va avea loc constituirea majorităţilor.*

x *Oamenii vor lumină!* Locuitorii străzii Oancea au predat eri Primarului Municipiului o interesantă cerere.

Locuitorii arată că pentru a ajuta Primăria să le instaleze lumină electrică în cartierul lor, au strâns mână de la mână şi au cumpărat stâlpi.

Tot prin contribuţia benevolă a locuitorilor, stâlpii au fost înfipţi în pământ şi s'au întins şi firele.

A mai rămas un lucru de nimic: Racordarea sârmelor.

Locuitorii se întreabă când va binevoi primăria să li dee lumina?

x Luni seara a avut loc şedinţa delegaţiei permanente a organizaţiei naţional-ţărăniste, sub preşidenţia d-lui N. Costăchescu.

S'a hotărât ca inaugurarea noului club central al organizaţiei din str. Cuza Vodă (casele Braunstein) să aibă loc în ziua de Sf. Ioan.

x Schimbarea de la Prefectură.—Prefectura de judeţ a primit astăzi la prânz, o adresă de la Ministerul de Interne prin care se arată că prin decizie ministerială din 20 Decembrie 1927, d. Marinciu Constantin suoprefect al judeţului Iaşi şi delegat prefect, a fost ataşat în interes de serviciu în administraţia centrală a acelui minister

Prin aceiaşi deciziune d. D. Kasian, pretorul plăşii Copou, din jud. Iaşi, a fost delegat a îndeplini funcţia de sub prefect, D. Marinciu a predat astăzi serviciul d-lui Casian.

x *Subscrieri la Ateneul Tătăraşi.*—Pentru fondul premierii datinelor de Crăciun au mai subscris următoarele persoane: D. dr. Tănăsescu 100, dr. Cădere 100, dr. Tatomir 100, dr. Argetoianu 100, dr. Iamandi 100, prof. dr. Zămfirescu 100, dr. I. Popescu 100, Leon Popovici secretar Serv. Sanitar 100 Personalul Sanitar 695 Personalul Consiliului de Război 290 lei, Căpitan Al. Burada 100, Personalul Gării Ghidighici prin Dl. Şef Archire 380, Victor Munteanu pensionar 200, Comitetul Liceului Naţional 500, Elevii Liceului Naţional 630 lei, Prof. Vasile Teodoreanu 100, Prof. M. Tomida 100, Comandamentul C. 4. Teritorial 620, Arhiereul G. Botoşăneanu 200, Prof. Enache Poclitaru 100, Soc. de Economie din Suburbia Tătăraşi 300, I. Musteaţă & Ioroul L. 9 400, Cooperativa Sf. Haralambie 300 lei. (Urmează).

x Camera de comerţ înştiinţează pe negustori că până la 31 Decembre trebuie să depue diferenţa de timbru la registrele comerciale, pentru a se apăra astfel de amenzi.

x D. primar Osvald Racoviţă, a făcut eri o somaţie Casei Muncei c. f. r. din localitate, pentru a achita suma de peste 2.500.000 lei, pe care o datorează Comunei pentru apă ce o furnizează Primăria tuturor locuinţelor ceferiste din localitate.

ECOURI

— *Casa de Economie Păcurari-Iaşi în lichidare* face cunoscut societarilor ca cel mai târziu până la 1 Febr. 1928, să se prezinte la Dl. *Em. Călinescu* lichidator, str. Săulescu No. 1 (*Casele Braunştein*) zilnic între 10—12 dim. spre a-şi primi capitalul şi dividentul.

— *Talmud-Thora Tataraşi*, str. Rufeni 25, face cunoscut tuturor acelora care au donat îmbrăcăminte pentru copii săraci, că Duminică 25 Decembrie Crăciun) ora 2 p. m. va avea loc îmbrăcarea copiilor săraci. Toţi donatorii şi publicul sunt rugaţi să asiste.

Cel mai frumos cadou de Anul Nou

Milionar într'o zi

dând numai 100 lei

Vreţi să vă îmbogăţiţi? Cumpăraţi o Obligaţiune cu lozuri Bucureşti, în valoare nominală de 100 lei care are trei tragerii anuale (Ianuarie, Mai, Septembrie). La 1 Ianuarie, are loc o tragere cu un câştig principal de

600.000 lei

apoi de 100.000—50.000 lei etc.

Afară de aceste câştiguri Obligaţia are cupoane de procente semestriala şi fiecare bon trebuie să fie amortizat. *Paguba exclusă — Procente sigure şi Câştiguri de milioane.*

S. HEIFLER, Casă de schimb, strada Ştefan cel Mare colţ cu strada Gh. Mârzescu, (împreună cu ceasornicăria Tischler).

De vânzare bilete p. loteria sinistraţilor.

INŞTIINŢARE

No. 2025

Se aduce la cunoştinţa amatorilor că Marţi 10 Ianuarie 1928 orele 21 dimineaţa, are loc în cancelaria Rectoratului Universităţii din Iaşi, a doua licitaţie publică cu ofertă închisă pentru darea în întreprindere tăere, fasonarea şi transportarea, în gara Podul Iloaei, a 2000 steri, lemne de foc, din Jud. Iaşi, Pădurea Sineşti, Parchetul No. 4.

Caetul de sarcină şi condiţiunile se pot vedea în fiecare zi de lucru la cancelaria Rectoratului.

Pentru conformitate
Secretar. N. Smochină

VIAŢA PLANTELOR

Lumină, Lumină, cât mai multă *Lumină*, la oameni, la animale şi la plante.

Florile au nevoe nu numai de hrana primită din pământ, *Viaţa* lor este întreţinută mai mult prin *Lumină*.

Specialiştii Horticultori Parisieni au confecţionat **Jardiniere rulante, „Planta"** trimiţându-le marilor florării din Iaşi Gabrovieski, Palmier, Buchet şi Gloria.

DENTISTUL
Fr. Grünberg
cu Institutul dentar, în
Strada Cuza Vodă No. 1
(vis-a-vis de Farmacia Jelea Halta Sărărie)
Execută toate lucrările de chirurgie şi proteză dentară după ultimele cerinţi ale ştiinţei.
Preţuri modeste
Consult. 9—1 şi 2 jum.—7

DOCTOR
HERMANN MORGENSTERN
Specialist din Viena
pentru
BOLI INTERNE ŞI VENERICE
Tratament modern al bolilor *de Inimă, Plămâni şi Stomac*
Injecţii cu *Insulin* contra *Diabetului* (zahar)
RAZE ULTRAVIOLETE
BAI DE LUMINA
s'a mutat în strada **Cuza Vodă 6** colţ **Sărăriei**
(Deasupra Farmacia Jelea)
Consult. 8-1 a. m. şi 3-8 p. m

[redacted]

Profund întristaţii: Josef soţ, Lupu fiu, Elca şi Copel Nachmanovici părinţi, Sophie şi Moritz Blau, Rachelle şi Ulrich Goldenberg, Roza şi Isac Jacoby, surori şi cumnaţi, Ettv, Jeanette şi Avram surori şi fraţi precum şi familiile Jake Nimovitz, Isac Blau, Zigu Blau, Ilin Jacoby, Grinberg, Solomon, Cerns, Alter, au nemărginita durere de a aduce la cunoştinţa rudelor şi cunoscuţilor, încetarea din viaţă a prea iubitei lor

MINA BLAU

răpusă în floarea vrâstei de 24 ani, de o crudă şi nemiloasă boală, după o lungă suferinţă.

Inhumarea va avea loc Mercuri 21 Decembrie 1927, orele 3 p. m. când cortegiul va pleca dela locuinţa d-lui Copel Nachmanovici, str. Colonel Langa 19.

[redacted]

Tribunalul Jud. Iaşi Secţia III-a

Publicaţie de Vânzare

No. 9436 din 16 Decemb. 1927

Tribunalul Iaşi s. III-a în urma raportului D-lui Jude Sindic Trib. Iaşi s. III-a No. 5273 | 927 a autorizat să scoată din nou în vânzare prin licitaţie publică averea mobilă a falitului Lupu Hersohn din Iaşi, str. Cost. Negri No. 59, compusă din mărfuri de galanterie, manufactură şi mobilier de prăvălie evaluat la suma de 85.125 lei, mobilier casnic evaluat la 16.450 şi portofoliu la 133 382 lei (mobilierul casnic în fund. Lozonsch).

Vânzarea şi adjudecarea acestei averi va avea loc în ziua de 9 Ianuarie 1928, ora 2 p. m. la faţa locului din Iaşi, str. Cost. Negri No. 59, iar a portofoliului în camera Sindicatului falim. începându-se licitaţia publică dela sumele evaluate de expert, cu facultatea D-lui Jude Sindic de a o începe şi dela o sumă mai mică, sub rezerva omologărei Tribunalului. Dosar No. 41 | 927

Preşedinte, M. Eşianu
Portărel, V. Stănescu

DOCTOR
ROSA LUPU
BOLI DE FEMEI ŞI COPII
str. Stefan cel Mare 11 etaj
(Deasupra Soc. Inlesnirea)
Cons.: 10-12 a. m. şi 3-6 p. m.

DOCTORUL
R. DAMSKER
str. Ghica-Vodă No. 44-46
consultă zilnic:
MEDICINĂ INTERNA
Sifilis, Genito-Urinare
8—11 a. m. şi 3—7 p. m.

Dr. H. Wechsler
Boli interne, Genito-urinare
Sifilis
DIATERMIE
pentru boli urinare, boli de femei, reumatism, nevralgii, migrenă, gută, diabet, boli de stomach etc
Consult: 8-11 a. m. 2-8p. m.
IAŞI, str. Armeană 4

Dr. H. ZANFT
Specializat la Berlin
Boli de Piele, Sifilis, Venerice
Instalaţiuni speciale pentru tratatament cu
DIATHERMIE
RAZE ULTRAVIOLETE
Consult. 8-11 — 2-7
Stradela Golia No. 9.

DOCTOR IN MEDICINA
M. WECHSLER
Specializat în Franţa în
ARTA DENTARĂ
Boli de gură şi de dinţi
Consult. 9-12 şi 2-7 p. m.
IAŞI, Str. Ştefan cel Mare 13
Casele Leon Mayer

H. GHERNER
avocat
Birou de Notariat
str. Elena Doamna 26
colţ cu str. Anast. Panu
(casele Brumer)
Cons. 7½-9 a. m. şi 7-9 p. m.

Iarnă grea în Italia

Berlin 21.—In ultimele 24 de ore, gerul din Europa centrală s'a înăsprit. In Ungaria termometru a înregistrat minus 18 grade.

La Genua trei persoane au îngheţat.

Pretutindeni au căzut zăpezi mari împiedecând circulaţiunea normală a trenurilor.

In Alpii de Sud s'a deslănţuit un viscol extrem de violent. Eri dimineaţă a nins la Napole.

Trenurile merg cu întârziere

Din cauza viscolului şi a gerului, toate trenurile sosesc cu întârzieri în gara locală.

Aseară ambele trenuri de Bucureşti, atât personalul cât şi acceleratul, au sosit respectiv cu o oră şi trei ore întârziere.

Astăzi dimineaţă acceleratele Bucureşti-Iaşi şi Bucureşti-Iaşi-Chişinău au sosit cu câte două ore jumătate întârziere.

Al doilea accelerat pentru Chisinău a rămas mai mult în gara locală, din cauza că linia ferată este înzăpezită la Vasile Lupu. Şi'au trimis auto-pluguri pentru despotmolirea liniei.

*

Şi din gara locală unele trenuri au plecat cu întârzieri.

*

Ambele fire telefonice cu Bucureştiul sunt deranjate, între Bârlad — Tecuci şi R.-Sărat — Buzău.

Paricid fără voe

Piatra Neamţ — Parchetul a fost înştiinţată de o impresionantă nenorocire.

Săteanul Ignat Rusu şi fiul său Ioan din Negreşti-Neamţ, s'au dus în pădurea Rusca la tăiat lemne.

Săteanul lucra la o mică distanţă de fiul său.

La un moment dat capacul la care lucra fiul s'a prăvălit, răsturnându-se peste tată şi drobindu-i capul.

Acasă, flăcăul a încercat să se sinucidă peste cadavrul părintelui său.

Dar a fost oprit la timp de mama şi fraţii săi.

La înmormântarea părintelui, fiul ucigaş fără voe, a avut un acces de demenţă.

Grav bolnav, a fost dus la spital.

Relaţiile romîno-ungare sunt primejduite

din cauza tulburărilor din Ardeal

Budapesta 21.— D. Walco, ministru de externe, a vorbit în comisiunea pentru politica externă a senatului maghiar. D. Valco a declarat că la Geneva a găsit o dispoziţie favorabilă punctului de vedere ungar în chestia optanţilor.

Ministrul maghiar a adăugat că bunele relaţiuni dintre Ungaria şi România sunt periclitate prin tulburările recente produse în Ardeal. Spiritele în Ungaria nu se vor linişti, a spus d. Valco, dacă se va constata că fraţii maghiari suferă tratament nedrept din partea autorităţilor romîne.

Şefia liberală la Iaşi

D. Crupensohi refuză preşidenţia de onoare

Bucureşti 21. — Aseară parlamentarii liberali din Iaşi s'au întrunit pentru a clarifica definitiv situaţia în clubul eşean.

S'au hotărît ultimele formalităţi pentru instalarea la şefie a d-lui George Brătianu.

S'a oferit preşidenţia de onoare d-lui C. Crupenschi însă d-sa refuză deocamdată.

Iarna la Mediterana

Ger îngrozitor în Norvegia

Paris 21 — In toată Europa bântue un ger teribil.

Pe Riviera frigul a crescut îngrijorător. Grădinile cu flori au fost distruse.

*

Uslo— In Norvegia de Sud frigul a atins 42 grade sub zero.

*

Praga 21—La Praga s'au înregistrat 18 grade sub zero, iar în Bohemia frigul s'a coborât la 28 grade.

Preşedintele Germaniei insultat

de partidele francoeze din dreapta

Paris 21. — Din cauza unor afişe care ridiculizează pe preşedintele Hindenburg, guvernul german a făcut un demers la Paris contra felului cum partidele din dreapta îşi fac campania electorală.

Portidele din dreapta au ripostat că-şi vor înteţi activitatea.

„Echo de Paris" şi alte ziare scriu că, dacă în alegeri, ar reuşi cartelul stângei, germanii vor ocupa cu forţa Renania şi Austria.

D. Duca s'a îmbolnăvit

Bucureşti 21 — D. I. G. Duca ministru de interne se află bolnav în casă.

Procesul studenţilor

la Consiliul de război din Bucureşti

Bucureşti 21.—La consiliul de război secţia 1 s'a început judecarea procesului celor 9 studenţi acuzaţi de devastări şi jafuri.

D-nii avocaţi *R. Teodorescu* şi *Vasiliu-Cluj* au ridicat incidente de necompetinţă.

D. comisar regal *maior Hotineanu* a cerut respingerea incidentului şi a ţinut de rău pe studenţii şi avocaţi care se solidarizează cu răufăcătorii.

D. Lorin Popescu, preşedintele Uniunii studenţilor creştini, declară în numele a 30.000 studenţi români că nu se desolidarizează de colegii urmăriţi şi că protestează contra expresiei de „răi-făcători".

D. A. C. Cuza spune că consiliul regal oveteşte lipsa de abilitate când vorbeşte de solidarizări şi responsabilităţi, atingând astfel fondul cât timp suntem la un incident.

După o scurtă deliberare consiliul respinge incidentul.

Viitoarea şedinţă după amiază la ora 3 jum.

ȘTIRI DIN TARĂ ȘI STRAINATATE

„OPINIA“ literară și artistică

(Continuarea din pag. I-a

acest punct de vedere Octave Feuillet avea dreptate, susținînd că nu e bine să cunoaștem scriitorii în viața lor intimă. Decepțiile pot fi adesea foarte mari.

Literatura religioasă.

Vaticanul a hotărît ca imediat după sărbători să înceapă o propagandă intensă pentru crearea și răspândirea literaturii creștine. Se vor tipări romane cu subiecte inspirate din biblie; se vor edita volume de versuri, nuvele, povești, toate cu caracter bisericesc. In acest scop vaticanul a creat un fond special de 50.000 lirete italiene.

Saloanele literare.

Moda saloanelor literare a marcat o epocă în viața culturală a Franței. Incet, încet însă aceste saloane și-au pierdut importanța și rând pe rând au dispărut.

Iată însă că încep să renască acum aceste saloane subt forma modernă de „ceaiuri literare“, unde se citesc diferite opere și se face critică.

Bine înțeles la aceste ceaiuri nu lipsește nici nota contimporană de... dragoste picantă.

Despre Spinoza.

D. prof. Rădulescu-Motru a terminat zilele acestea un studiu despre filosoful Spinoza. Cartea va apare în curând.

Antologia iernii

Doi poeți germani lucrează în prezent la o „Antologie a iernii“, care va cuprinde fragmente din scriitorii celebri, care au descris acest anotimp In această antologie vor fi trecuți scriitori din toate țările; probabil că cei români vor fi și de data aceasta ignorați.

Protestul lui Gide

Am arătat într'un număr trecut că felul cum au fost decernate premiile recente în Franța a produs o vie indignare în toate cercurile intelectuale. Iată că și renumitul scriitor André Gide protestează împotriva juriului „Goncourt“ care a acordat premiul luiBedel-Gide susține că în modul acesta se falșifică în străinătate adevărata valoare a literaturii franceze contimporane.

Maestrul Enescu

Colaboratorul nostru păr. *N. Hodoroabă* și-a tipărit în editura „Viața Românească“ *studiul despre maestrul George Enescu.*

Lucrarea cuprinde o caracterizare serioasă asupra celebrului violonist, care este astăzi atât de apreciat în țară ca și în străinătate. Volumul conține câteva convorbiri cu maestrul Enescu și o bogată colecție de amintiri despre el și părinții săi. Autorul cărții a dat dovadă de multă conștiinciozitate, culegând pagini de material inedit și interesant. Cartea mai cuprinde numeroase clișee și portrete, precum și un autograf al maestrului.

Lucrarea costă numai 40 lei. Vom reveni.

O plagă deslănțuită de război

(Continuare din pag. I-a)

plăgi care au fost deslănțuite de război, și mi-e teamă că nici un patologist nu vă va extermina înainte de a vă complecta corupția asupra tineretului nostru fără apărare.

„Faceți afaceri mari cu marfa voastră, pentrucă procurați hrană pentru cele mai josnice pofte ale naturii omenești, fără teamă de răzbunarea publică sau de rigoarea legii.

„Ați transformat sfânta libertate în licență păgână. Ați pângărit sinceritatea. Ați degradat orice ideal înalt și ați înjosit orice ținută nobilă. Ați făcut din căsătorie o batjocură. Ați glorificat poftele lacome și desfrâul.

„Rușinea cea mai mare a voastră e că ați transformat sexul într'un sinonim al senzualității, așa că un cuvânt onest altădată, este azi o desmățată ochiadă lubrică“.

I. L.

O SCRISOARE A REGINEI MARIA

M. S. Regina Maria a adresat d-lui N. Titulescu, ministru de externe, o scrisoare despre Medalia comemorativă a proclamării independenței, arătând că dorința defunctului rege Ferdinand era ca el însuși să o poată împărți colaboratorilor săi.

M. S. Regina Maria închee astfel:

„Binecuvintează Doamne, iubita Noastră Românie, ca de-a pururea să înflorească și să progreseze!

Dea Domnul ca dragostea, sacrificiul, credința și speranța acelora cari i-au fost mari întemeietori să nu fie în zadar!

Mult iubita mea Românie poate fi încredințată, că întreaga viață, câtă îmi va fi dată dela Dumnezeu, voi sta zid neclintit spre a sluji frumoasa Noastră Patrie cu o dragoste și mai mare, fiindcă inima Mea a ajuns păstrătoarea și continuatoarea viselor acelora, cu cari am lucrat și cari prea curând M'au lăsat singură cu amintirile a două generații.“.

Cursele pe Dunăre au fost suspendate

Pe Dunăre au început să curgă sloiuri.

Cursele de vapoare pe liniile Brăila-Galați și Brăila-Măcin au fost suspendate.

Arhiepiscopul Ungariei numit Cardinal

Arhiepiscopul maghiar Seredi a fost ridicat la rangul de cardinal, devenind principe al bisericei ungare. Contele Bethlen i-a adresat o telegramă de felicitare.

UN APEL

AL UNIUNII OFIȚERILOR DE REZERVA

CATRE STUDENȚIMEA IEȘANA

Primim:

Secția Iași a U. O. R. foștii luptători în războiul de întregirea neamului, face un călduros apel la sentimentele de patriotism luminat de care **întotdeauna studențimea a dat dovadă**, și o îndeamnă frățește:

Să se călăuzească în orice împrejurare de tradiționala cumințenie românească, marea virtute cu care neamul își va putea menține prin secole, rodul sacrificiilor din al căror generos șuvoi a eșit România Mare și întregită.

Considerând pe studenții de azi, o verigă din lanțul oștenilor *din trecut* și al luptătorilor *din viitor*, socotim că vom fi înțeleși; că vor fi alături de noi *pe calea ordinei și legalității* și că vor vedea un permanent îndreptar al prezentului *în jertfa* celor 8 0,000 de camarazi ce dorm de zece ani, semănați în largul câmpurilor de luptă.

U. O. R. Secția Iași, foștii luptători, roagă pe studenții ieșeni de azi, camarazii nașterii de mâine, — să adâncească marile nevoi și griji ce ne apasă neamul abea întregit.

Adâncindu-le, să învețe *virtutea*, care să nu ne micșureze prin nici un fel de acțiune *dreptatea istorică*, eri, cu sânge câștigată, și nici să mărească, — fără voe — acțiunea vicleană organizată peste hotare de dușmani pândtori și nemintoși.

Comitetul U. O. R.

Dezordini în Palestina din cauza șomajului

Din Ierusalim se anunță că în colonia palestiniană Petach Tikvach, s'au produs dezordini provocate de muncitorii lipsiți de lucru. Aceștia au protestat împotriva faptului că la fermele evreești sunt preferați muncitorii arabi, cari cu salarii mai mici, lucrează 12 ore pe zi. Poliția a intervenit și după o ciocnire cu manifestanții liniștea a fost restabilită.

LUCRĂRILE PARLAMENTULUI

20 Decembrie

CAMERA

D. *Iuliu Maniu* ridică chestia comasărilor din Ardeal, care are o importanță foarte mare pentru țăranii romini din acea provincie.

D. *Nicu Stoianovici* interpelează asupra vînzării de către Epitropia Sf. Spiridon a unor parchete din pădurea Sinăuți (Dorohoi). Această vînzare s'a făcut neregulat și în dauna unei obștii țărănești.

Dr. *Filderman* anunță o interpelare asupra politicei generale a guvernului.

*

Se intră în ordinea de zi și se continuă discuția generală la buget.

D. Vintilă Brătianu, ministru de finanțe, arată că prin politica sa financiară a oprit inflațiunea și a echilibrat bugetele.

D. Vintilă Brătianu închee, făcând apel la toți să lucreze pentru propășirea țării.

Adunarea hotărăște ca discursul d-lui Vintilă Brătianu să fie publicat.

Se votează legea bugetară.

Se votează trecerea Monitorului Oficial la direcția R. M. S.

Se votează bugetele ministerelor de externe, domenii, război, comunicații și justiție.

*

SENATUL

Se votează un credit de 531 milioane lei pentru plata datoriilor statului pe 1926. Se la în discuție legea pentru trecerea institutului I. O. V. dela ministerul de război la ministerul sănătății publice.

Ger cumplit în județ

Linii telefonice distruse.— Victime omenești

Viscolul se menține în județul nostru, iar pe ziua de eri a făcut noui ravagii.

In regiunea com. Aroneanu furtuna a fost teribilă, distrugând în întregime liniile telefonice.

De asemenea viscolul a trîntit la pământ stâlpii de telefon de pe o mare întindere în comunele Cornești, Prisăcani, Ciurea și spre Ungheni.

In comuna Voinești furtuna a format un vârtej care a ridicat la mari înălțimi o șiră de păioase de pe moșia unui sătean.

Victime omenești

Gerul complit care se menține, a făcut două victime omenești.

In com. Prisăcani a fost găsită moartă de frig, Anastasia Cinică.

Victima era o cerșătoare în vrâstă de 65 ani.

*

Săteanul Dumitru Loghin din com. Erbiceni, plecase alaltăeri la Podul Iloaei, unde avea de vândut niște marfă.

După ce își desfăcu toată marfa, împreună cu câți-va consăteni Loghin a intrat într'o cârciumă pentru a cinsti un pahar de vin.

A doua zi dimineață, Loghin se gândi să se reîntoarcă acasă. Fiind turmentat de băutură, el a căzut din car în mijlocul drumului, unde a murit din cauza gerului.

INFORMAȚII

x *Legea amnistiei amendată de Senat, a trecut din nou prin Cameră; dar i s'a făcut iarăși câteva modificări, între care și modificarea curioasă că se amnistiază cu anticipație ultrajele care se vor comite până la 1 Ianuar.*

Proectul va trece din nou prin Senat, astăzi după amiază.

x *Orarul la prăvălii pentru sărbători.*—Ministerul muncii ca să înlesnească aprovizionarea populației cu cele necesare sărbătorilor a hotărât pentru zilele de 22, 23, 24, 31 Decembrie 1927, și 5 Ianuarie 1928 prelungirea în mod excepțional a orei de închiderei seara a stabilimentelor comerciale cu o oră.

x Tribunalul Secția I, va judeca Vineri opoziția făcută de studentul I, Bordeianu, care a fost condamnat în lipsă la 6 luni închisoare.

x Judele instructor Pavloff, a emis eri mandat de arestare contra studentului Virgil Verijan.

Mandatul va veni azi spre confirmare.

x Plățile pentru furnizorii Primăriei au fost suspendate până după sarbători pentru a se putea da lefurile funcționarilor.

x Tribunalul secția II, pronunțându-se eri în procesul de furt de proprietate literară și artistică intentat de d. N. A. Bogdan d-lui arhitect Berindei a condamnat pe d. Berindei la 10,000 lei amendă și 100.000 lei despăgubiri.

x **Instituțiile comerciale, industriale și banoare sunt sfătuite să predea cât mai curând administrației ziarului nostru reclamele pe care vor să le insereze în numărul de Crăciun al „Opiniei“.**

Reclamele predate târziu riscă să nu poată fi inserate sau să nu poată fi plasate după dorința clienților.

x In seara zilei de *28 Decembrie* crt. va avea loc în Salonul școalei „Steaua“ un *concert muzical*, dat de domnul S. *Schächter*, elev al Conservatorului de Muzică — clasa d-lui prof. E. Mezetti, cu concursul muzical al d-nei *Sarah Goldștein*, d-rei *Irma Schönberg* și al d-lui prof. Mezetti.

Invitațiile se rețin dela mag. Lazăr Iosef, str. Cuza Vodă.

x Marchizul de Durazzo, ministrul Italiei la București, a fost numit ambasador la Bruxelles.

x Curtea de apel, pronunțându-se în acțiunea în contencios introdusă de funcționarii judecătorești Ministerului de justiție, pentru respectarea legei armonizării,—a hotărât să introducă în cauză și pe ministerul de finanțe, care este primul factor în plata lefurilor funcționarilor.

x *Direcțiunea școlii de fete No. 9 „Alexandru Lambrior“* aduce cele mai vii mulțumiri onor Asociații a Femeilor Creștine „Triunghiul Albastru“ de sub președinția d-nei dr. Nimereanu, care și anul acesta, ca în toți anii a binevoit a da îmbrăcăminte, ciorapi, bomboane, prăjituri ș. a. la 8 eleve sărace ale școlii, procurându-le astfel o bucurie sufletească, pe care desigur n'au încercat-o de mult.

Urăm acestei societăți și distinselor ei membre, viață îndelungată, ca să-și poată continua opera și încă în măsură cât mai mare, alinând astfel nevoile celor nenorociți.

PARINȚI,

Păziți-vă copii contra epidemiilor

Față de cazurile de *Scarlatina* și *Paralizie Infantilă* și multe alte boli ce se propagă prin microbii din aer, se impune o mai deaproape supraveghere a copiilor D-voastră, apărându-i de invazia acestor microbi, ce pătrund prin nas în gură.

Pentru o apărare mai folositoare, se va întrebuința *Oleul preventiv*, din care picurați de 2—3 ori pe zi (în nasul copiilor) 1—2 picături. Iar ca gargară preventivă *Phenoxil*; din acesta se toarnă 4—5 picături la 100 grame apă, amestecând apoi cu linguriță, să se facă gargară de 4—5 ori pe zi; ori se vor badijona copiii în gât cu *Soluția Milne*, (recomandate de direcția Spitalului de izolare din Iași).

Cu modul acesta veți apăra copiii D-voastre de orice boli microbiene,

Urmând prescripțiile de mai sus, se poate spune că primejdia îmbolnăvirii, este ea și înlăturată.

Const. I. Werner, farmacist

UITE DRACU!!

Ce este *Dracu???* un volum nou pentru a distra familia, și Societatea unde veți fi de Sărbători. Lecții practice de *Scamatorii* ca: cufărul misterios, să scoți obiecte din joben, *Omul fantomă*, să ascunzi banul la alții, a băga cuie prin deget din apă vin și *lichior*, baghetele magice și alte numere. Cel ce va lucra aceste-a scamatorii va distra societatea, câștigându-și simpatia și un nume făcător de *minuni*. Mai cuprinde: *Dama în sac* și una în ladă, istoria unor dame, *Rusu în coartir*. Revistă comică umoristică și alte versuri *comico-Istorice*. Cetiți și învățați pe *Dracu!!* numai *30 lei* la Librării și Regiele din centru, aveți o distracție *încă necunoscută, de cât numai de marii Scamatori.*

Doctor A. Dascăl

BOLI de COPII și INTERNE
VENERICE și SIFILIS

Tratamentul radical al Blenoragiei acute și cronice. Injecțiile intravenoase cu Neosalvarsan

Consult. și tratament:
10—12 a. m. și 2—8 seara
Iași, str. Cuza Vodă 42
(casele Cristofor)
vis-a-vis de Camera de Comerț

CRONICA SOCIALA

(Continuare din pag. I-a)

vanitatea, nici egoizmul, în ceea ce acestea însă au mai nobil și mai inofensiv, copilăresc chiar și pe care azi,—epocă de „desmățare“, (la propriu și la figurat), puțini o vor înțelege...

*

Circumscris în anumite limite, luxul n'ar fi condamnabil. Or, aceste limite sunt, că în principiu, luxul trebuie să fie în raport cu mijloacele noastre și, încă mai trebuie, ca el să nu absoarbă acele mijloace până în gradul de a ne face să uităm datoria de binefacere către aproapele nostru.

Precum se vede știința—o repetăm—nu osândește luxul în mod absolut. A-l condamna astfel este a dori reîntoarcerea omenirii la starea de sălbătăcie.

Economiști de seamă, în monumentale studii morale și istorice asupra luxului, au dovedit că în loc de a se perverti instinctul luxului se înnobilează și se purifică prin efectul civilizării.

Pe de altă parte, progresul transformă, zi cu zi, în consumațiuni comune multe lucruri care la origine constituiau niște consumațiuni de lux. In fine, perspectiva satisfacerii luxului lucrează ca stimulent asupra celor cari produc, cu alte cuvinte luxul are influență asupra salariilor, căci cei bogați caută să-și sporească mereu veniturile, pentru a înmulți numărul satisfacțiunilor luxoase și—prin astă tendință— ei furnizează mai multă muncă.

Cine nu vede dar că luxul, stimulând trebuințele bogaților, multiplicând aste trebuințe, sporește apelul ce societatea face la muncitori și este, prin urmare, izvorul unor salarii mai abundente.

Considerațiile de mai sus erau absolut necunoscute de Romani sub Cezari. Prodigalitățile monstruoase ale ospățurilor și jocurilor publice de pe atunci au rămas de pomină... cum atât de plastic le descriu istoricii, ca Tacit și alții.

Tendințele egalitare ale vremilor noastre se opun la imitarea unor așa prodigalități.

Totuși nu e rar nici azi spectacolul funeraliilor somptuoase a serbărilor feerice, cari înghit adevărate capitaluri, deși ele nu se pot compara cu frenezia risipei—adevărate orgii—de sub imparații romani, sau cu cele de mai târziu dela curtea Franței, de sub regența lui Filip d'Orleans, cari provocară uu odată mișcări în massele proletare și pregătiră revoluția...

Luxul excesiv sau *risipa* trebuiesc deci condamnate, căci știința e mai indulgentă pentru avariție decât pentru prodigalitate. Totuși, a vroi să limităm consumațiunile la strictul necesar, este a vroi mediocritatea industrială, descoronarea civilizării, sacrificiul celor mai legitime, sau celor mai nobile bucurii...

Risipa este un viții direct dăunător și celui care e dominat de dânsa și familiei sale.

Cheltuielile nezăbuite sunt mai întâiu condamnabile atunci când în loc de a fi fost făcute din venit, sunt tăcute din capital, căci atunci ele au neajunsul de a compromite viitorul.

Trebuie pe urmă să fim severi pentru cheltuielile excesive — chiar dacă sunt făcute din veniturile viajere—fiindcă ele împiedică formarea, prin economie, a unui fond de prevedere, totdeauna necesar în vederea eventualităților nenorocite, ca boală îndelungată, moarte și câte alte rele, izvorâte din nestatornicia lucrurilor omenești...

De aci nu rezultă—bine înțeles — că ceeace e frumos, grațios, armonic, elegant trebuie prescris din îmbrăcămintea noastră, din locuințele și din sărbările noastre.

Dumnezeu nu și-a redus creațiunea numai la ce este urgent și necesar.

El a înbogățit-o și înfrumusețat-o: cu flori strălucitoare și suave, cu arbori maiestoși; a înveselit-o prin concertele delicioase ale privighetoarei, prin dulcele gângurit al rândunicei...

Maiestatea înaltelor piscuri amețitoare are o frumuseță incomparabilă care ne înnalță sufletele către divin; tăcerea solemnă și copleșitoare a marilor păduri a inspirat omului ridicarea în văzduh a boltelor și turnurilor catedralei, ca însăși expresia rugei urcându-se spre Dumnezeu.

Instinctul frumosului este deci ceva bun în sine; sociologul și criticul de artă, englezul John Ruskin (1819—1900), apostolul religiei frumuseței, merge și mai departe atribuindu-i o origine divină... Comentat și interpretat de Geniu, instinctul frumosului ne-a hărăzit nemuritoarele capodopere a unui Rafael, a unui Leonard da Vinci, a unui Michel-Angelo, a fraților Bach, Haydn, Mozart și Beethoven, spre a nu evoca decât geniile din două domenii și din acestia, numai pe cei mai proeminenți...

(Urmează sfârșitul)

x Se află de vânzare la toate librăriile volumul de versuri: **PĂMÂNT ȘI SOARE** de *G. Bârgăuanu*, care aduce o notă nouă și viguroasă în poezia contemporană.

Cea mai veselă petrecere a acestui *Carnaval* va fi

BALUL ARTIȘTILOR

la soc. Sport și Muzică sub patronajul D-nei *Mariana* și a D-lui *Osvald Racovițză*

Din comitetul organizator fac parte simpatiile publicului ieșan: D-nii *Mil. Gheorghiu, Miron Popovici, Aurel Munteanu*, etc.

Jazz-band Fuhrmann

și alte mii și mii de surprise. Bilete și Informații la ag. Brașcu

I. Marcovici
AVOCAT
BIROU DE NOTARIAT
strada Socolei 65
IAȘI

ANUL XXIV No. 6179 — 3 LEI EXEMPLARUL — VINERI 23 DECEMBRIE 1927

ABONAMENTE
Lei 1000 pe un an
„ 500 „ 6 luni
„ 300 „ 3 luni

BIBLIOTECA UNIVERSITĂȚII -IAȘI-

OPINIA

ZIAR POLITIC COTIDIAN

ANUNCIURI
se primesc la toate Agențiile de Publicitate și la Administrația ziarului Iași—Str. Gh. Mârzescu 17

Criza socială

Trecem printr'o grea criză socială; și dacă se verifică munca depusă în ultimii zece ani de guvernele ce s'au succedat, de instituțiile cu răspundere oficială în această grea perioadă de reorganizare a Statului nostru: dacă se examinează cu atențiune mai ales viața familiilor ce întruchipează viața socială, — putem spune cu drept cuvânt că *nu ne-am făcut datoria deplin.*

Unii acuză școala de scăderile generației de astăzi, alții acuză directivele greșite ale organizațiilor politice, care preocupate mai ales de chestiunile materiale, au neglijat stabilirea unei doctrine de viață.

Fapt dovedit este, că educația și cultura au scăzut și ceea ce este mai îngrijitor și dureros este faptul constatat, — că familiile și-au pierdut încrederea în puterea educației a tinerelor generațiuni și scăpând—cum se zice — hățurile din mână, se scuză că moravurile de după războiu le-au stârbit autoritatea și că... nu se pot opune curentelor sociale în concepțiile de viață ce se desfășoară în ultimii 10 ani.

Va să zică, familiile dau vina pe mediul social—un factor determinant în educație; școala dă vina pe familie în neajutările ce le întâmpină în educația elevilor; societatea dă vina pe școală și așa trăim într'o ameteală, iar efectele: alunecarea sufletelor spre barbarism, scoborîrea prestigiului familiei, școalei, și a țării noastre...

*

O vorbă înțeleaptă spune că: „Cei tineri *socot* nebuni pe cei bătrâni, iar cei bătrâni *știu* că cei tineri sunt nebuni".

Toluși tinerii cuminți privesc la cei bătrâni ca la comori de experiență și de înțelepciune și le sunt recunoscători pentru sfaturile lor.

Pe de altă parte cei bătrâni, cari nu s'au înțepenit ca cimentul, știu că lumea are nevoie de gânduri noui, de metode nouă și că tinerii împreună cu avântul și generozitatea lor, pot aduce toate acestea.

Fără această armonizare în judecata și acțiunea tuturor componenților sociali, fără stima și respectul maturității omenești, nu se poate concepe o viață socială înțeleaptă; și sunt o curată nebunie pretențiunele copilărești ale acelor tineri cu centrul nervos, care comandă mișcarea, detracat, cu pretenții de conducere. Tineretul grăbit, vanitos, egoist și capabil numai de devotamente efemere, nu dă dovada de cultură și educație și țara nu poate să-și pună nădejdea de cât în tineretul serios, demn, cult, muncitor și capabil să-și lua răspunderea conducerii de mâine a statului nostru. Acest tineret să reacționeze puternic, să stârpească otrava arivismului ce amenință să distrugă sufletul românesc, să se silească a reabilita cinstirea familiei—baza alcătuirii țării și a neamului—și să nu uite vorbele lui *Emerson*:

„*Educația* este ceea ce rămâne, când tot ce a fost învățat în școală se uită".

A ști să scrii, să citești, și să socotești nu constitue o *educație*, după cum un cuțit, o oglindă și o furculiță nu fac un prânz.

Ne trebue multă educație!...

VICTOR MUNTEANU

Surori siameze

La Derby în Anglia s'au născut 2 fetițe gemene, cu capetele lipite printr'o membrană, ceafă în ceafă. Fetițele care sunt perfect sănătoase, au fost transportate la o clinică din Londra, unde se va proceda la examinarea membranei cu ajutorul razelor *X* spre a se preciza dacă se poate face operație pentru dezlipirea capetelor.

ASPECTE

REFORMA codului penal

Crimele ordinare se comit în serie pe tot cuprinsul țării; se pare că represiunea Curților cu Juați este insuficientă pentru a stăvili valul de asasinate și jafuri cari tulbură liniștea cetățenilor și creiază o atmosferă de permanentă nesiguranță a vieții și avutului.

Curțile cu Juați sânt prea indulgente; achitările se obțin cu ușurință, dându-se astfel o primă de încurajare criminalității și un imbold elementelor rele de a persevera pe calea pe care au pornit.

Dar vina nu o au numai Curțile cu juați. Tribunalele și judecătoriile chemate să aplice pedepse pentru furturi, excrocherii, falșuri și alte delicte de drept comun cari cad în competința acestor instanțe, sânt prea mult robite procedurii lente: admițându-se inculpaților o dovadă cu martori, de exemplu, efectuarea ei este tărăgănată ani de zile și în acest timp inculpații au posibilitatea să recidiveze sau în orice caz să-și dea seama că „societatea" nu este prea grăbită să-și ceară satisfacție.

Apoi, condica tribunalelor este prea aglomerată cu afaceri de minimă importanță: procesele de loviri simple și insulte cari abundă la toate instanțele, cum și contravențiile, răpesc un timp prețios judecătorilor, făcând ca precesele importante să sufere în grabnica lor soluționare.

Se va modifica în curând codul penal și cel de procedură penală; cu acest prilej ar trebui să se aibă în vedere și chestiunile semnalate de noi și de alții în aceeași direcție.

Ar trebui înființat, ca în Franța, Tribunalul de simplă poliție, care să judece sumar și urgent contravențiile, loviriile, insultele, lăsându-se judecătoriilor și Tribunalelor actuale posibilitatea de a judeca numai faptele mai grave și cu o procedură mai accelerată.

Imediata pedepsire a făptașilor, este singurul mijloc de a stârpi elementele rele ale societății; și n'ar fi rău dacă anumite crime—de pildă tâlhăria—ar fi luată din competența juriului și dată Tribunalelor.

Trebuie să ne apărăm împotriva criminalității crescânde, cu toate mijloacele. Reformatorii codului penal trebuie să aibă în vedere situația actuală și să se inspire în modificările ce-i vor aduce din necesitatea pe care o simțim toți de a fi apărați în viața și avutul nostru.

G. SPINA

Combaterea cancerului

Cercetătorul boalei cancerului PROF. KEYSSER din Berlin.

E chirurg și totuși pare să fie un adversar al lanțetei. Prof. Keysser susține că tumorile canceroase să nu mai fie tăiate, ci distruse cu ajutorul electrozilor.

Cel mai mare trust
în industriile chimice

Un formidabil cartel a fost încheiat între industriile chimice din Germania, Franța și Anglia, cu scopul de a lupta contra produselor americane. Faptul a provocat senzație în marele centre capitaliste.

La industria nitraților s'au asociat chiar și câțiva americani. Pentru producția culorilor, trustul a împărțit astfel piața: 12 la sută rezervată Franței, 13 la sută Angliei și 75 la sută Germaniei.

Din toată lumea

Președintele Elveției. — Am anunțat că d. Edmond Schulthess a fost ales președinte al Elveției pentru anul 1928.

Noul președinte este în vrâstă de 59 ani, a studiat în universitățile din Germania și s'a distins ca avocat. Mulți ani a fost președintele secției economice a Consiliului federal. D. Schulthess este ales pentru a treia oară președinte al Elveției.

D. Haab a fost ales vicepreședinte.

*

Donație.— D. John Rockefeller a donat 700,000 dolari (113 milioane lei) pentru biblioteca parlamentului Statelor-Unite.

Adevărat filantrop, d. Rockefeller a ținut donația în cel mai mare secret și nu s'a aflat de dânsa decât abia acum când biblioteca americană și-a publicat raportul anual.

*

Comemorarea lui Victor Hugo. — In sala Trocadero din Paris a avut loc solemnitatea „omagiului universal" pentru marele poet Victor Hugo. Au asistat cei mai mari scriitori europeni și au rostit cuvântări d-nii Eduard Herriot, ministrul de instrucție al Franței, Rudyard Kipling (Anglia), Blasco Ibanez (Spania), Heinrich Mann (Germania) etc. Cei mai reputați artiști ai Franței au recitat din opera poetului. Apoi a urmat concertul unei orchestre alcătuite din 600 executanți.

*

Incendiile anticatolice din Canada. — Cu prilejul recentului incendiu de la un orfelinat din Quebec (unde au pierit 40 copilași), ziarele franceze constată cu mirare că, în ultimii doi ani, incendiile catastrofale lovesc mai cu seamă bisericile, orfelinatele și școlile catolice din Canada, cu care ocazie mor numeroși copilași catolici francezi. (In Canada, imensa majoritate a populației catolice este de origină franceză).

Se naște bănuiala că ar fi la mijloc mâna criminală a unor fanatici anti-catolici, și poate chiar anti-francezi.

„OPINIA"
LITERARA ȘI ARTISTICA

Viciul literar

Mulți scriitori în momentele lor de creație simt nevoia imperativă a excitantelor de tot felul. Unii utilizează stimulente comune: vinul, țigara sau femeia; alții administrează dimpotrivă otrăvuri mai periculoase. Tavernele clandestine de opium și cocaină numără din totdeauna printre clienții lor un procent bogat de poeți și prozatori. Se credea însă că aceste „vicii parnasiene" sânt mai mult consecința unor dorinți ratate, de cât o sinceră necesitate a nervilor.

Iată însă că un medic din Berlin dovedește științific că toate aceste moduri de excitare sânt direct în legătură cu mecanismul psihic al inspirației. Prin urmare pentru unii scriitori stimulentul obicinuit nu este nici poză nici curiozitate; ei găsesc în viciul lor preferat un mijloc de a-și zgândări aptitudinile. De cît un lucru; observațiile doctorului german nu admit o reciprocă: fumatul excesiv ca și bachanalele repetate, ca și iubirile intense, nu pot nici când crea talentul.

i. b.

FAPTE

Teatru de clowni

Am anunțat la timp că la Paris s'a înființat un conservator dramatic pentru clowni, unde acești „cabotini de circuri" să-și poată rafina talentul înăscut. Rezultatul activității acestei școli a început curând să se afirme. Astfel s'a hotărât să se creeze un teatru special pentru clowni. Acest teatru are toate șansele de reușită, întrucât genul spectacolelor sale se împacă excelent cu gustul contimporan al publicului.

(Continuarea în pag. IV-a)

NOTA VESELĂ

Servitoare cultă

— Coniță, cum se zice pe englezește... „sfărmat"?

— Uită-te, mă rog! Dumneaei învață englezește... Sfărmat se zice „broken".

— Atunci, coniță, vasul scump de Sevre din salon, este... broken.

Un nou demnitar al Bisericei

Mgr. Justin Seredy

din simplu călugăr benedictin, a devenit dintr'odată prinț-primat al Ungariei, arhiepiscop de Estergom.

Papa de la Roma i-a conferit Duminecă și marele rang de Cardinal.

Norocosul călugăr are vrâsta de numai 48 ani.

Actualități politice

Criza din sânul guvernului.

D. dr. Lupu, ministrul muncii, și-a înaintat demisia; și numai datorită insistenților d-lui Vintilă Brătianu, a consimțit a rămâne în guvern.

Ori cât de calculată și superficială ar fi fost demisia d-lui dr. Lupu, ea denotă totuși o criză care roade trăinicia guvernului.

E de relevat mai întâi discreditul pe care tulburările antisemite l-au aruncat asupra ministerului de interne. Incercarea de a se curma impresiunile rele, prin debarcarea d lui Tătărescu; intervenția d lui dr. Lupu în acest sens... e o față a crizei.

Altă față o constitue îngrijorarea d-lui Titulescu în raport cu situația grea de ordin moral pe care ne-am făcut-o în străinătate.

In fine, dizidențele liberale, revolta lupiștilor nesatisfăcuți (revoltă care și-a găsit și ea ecou în încercarea de demisie a d-lui dr. Lupu)—creiază o atmosferă care împovărează situația acestui guvern violent atacat pe toate froniurile interne.

Dacă d. Vintilă Brătianu nu va avea autoritatea să oprească brusc această realaxare de forță și de prestigiu, atunci nu va fi în stare să ducă la bun capăt o guvernare pe care o anunțase activă și îndelungată,

X.

In pag. III-a

Ultima Oră

telegrafică și telefonică

Banditii americani plănuesc
să invadeze Europa
Observațiile unui criminalist american

Banditii criminali din America se pregătesc să invadeze orașele Europei «în căutare de afaceri",—așa declară d. Charles Francis Coe, criminolog venit de la New-York în Europa, pentru a face studii în materia care-l interesează.

„Va părea curios celor necunoscători, scrie acest specialist—dar e un mare adevăr că crima este mai bine organizată decât multe dintre cele mai bune industrii ale noastre.

Poți fi ucis cu arma, dar în ultimul timp nu mai e nevoe nici de zgomotul detunăturii, căci moartea vine într'un plic sub formă de otravă.

„Toată viața am cercetat crimele și am stabilit că cele mai multe își au cauza în întrebuințarea stupefiantelor. Nici una la sută din crimele comise astăzi în Statele Unite n'ar fi fost săvârșite dacă s'ar fi putut opri cocaina și heroina.

„In căutarea materiilor de studiu, am coborât în lumea banditilor și am făcut prietini printre „băeții" de altădată.

Pot spune că banditul ultramodern nu e prea interesant și nu poate fi pus pe lista de onoare a marilor hoți. Cele mai colorate trasături din viața lui e felul cum petrece și îndrăzneala cu care operează.

Șiretenia este tăria hoților de azi. Ei stau în așteptare zile și săptămâni întregi ca să dea o lovitură plănuită.

Repeziciunea este adevărata lor forță, și adesea se folosesc în operațiilor lor de cele mai puternice automobile.

„In ce privește felul cum petrec criminalii, îmi amintesc că acum trei ani mă aflam la un club din Boston în noaptea când s'a dărâmat podeaua și întregul etaj.

A fost o lovitură a sorții, în acel accident au murit și au fost descoperiți mai mulți bandiți decât a putut să prindă poliția într'o sută de razii. Sala fusese înțesată de lume în noaptea accidentului fatal. Unul din cei mai cunoscuți șefi de bandă frecventa în mod obișnuit clubul. El a murit în acel accident. Printre tovarășii lui, era nepopular. Trăia într'un sat din apropiere de când scăpase din închisoare și venea de două ori pe săptămână să danseze la club.

Acum un an, banditii mi-au vorbit despre posibilitățile de „a lucra" în Europa, dar greutatea este—ziceau ei—că n'au *legături politice* pe vechiul continent, pentru a-i ușura în cazul când ar fi descoperiți.

Se știe că bandele mari din Statele-Unite au ceiace numesc ei un „bolovan la oraș", adică pot obține serviciile unui politician afiliat în cazul când unul din membri este arestat».

(2) LUXUL

Legile somptuare [1] și ineficacitatea lor

de Dr. N. E. IDIERU

Luxul și consecințele lui—în general rău văzute—au atras atențiunea oamenilor de stat și a reformatorilor, cari au încercat, dacă nu să-l stârpească, cel puțin să-l înfrâneze, punându-i piedici.

Pentru motivele de mai sus, legislația somptuară a fost alcătuită încă din antichitate.

Republicele antichității, prin Solone și Licurg, prin legea celor douăsprezece Table, au căutat să înfrâneze luxul. La Roma, censorii își arogaseră dreptul de a fixa până și numărul persoanelor ce, un *cives romanus*, avea dreptul a poftì la masă.

In aceste măsuri s'ar putea vedea—se pare—mai degrabă intențiunea onorabilă de a păstra *puritatea* și *simplicitatea* moravurilor strămoșești, decât un scop politic.

Numai cu mult încoace—sub două regimuri politice: aristocrația feudală și regalitatea absolută—găsim într'un mod statornic, niște regulamente menite să combată luxul.

In adevăr, deprin secolul al XIII în al XVI, legiuirile și edictele regilor din Apus, în contra luxului, au avut scopul a face să se respecte deosebirea de clase și de ranguri, decătră o burghezime îmbogățită și de a înnălța astfel—prin contrast—strălucirea aristocrației feudale, cu care restul cetățenilor să nu poată rivaliza.

O singură probă—luată din grămada istoriei timpului—ne va dovedi că aceasta era mentalitatea dominantă în clasa dirigentă: soția regelui francez Filip IV cel Frumos, călătorind în Țările-de-Jos și văzând starea înfloritoare a burghezilor, ale căror femei erau îmbrăcate cu haine scumpe, a exclamat: „Dar aci nu-i numai o regină, ci sute...". De aci edicte noui contra luxului...

Numai pe timpul lui Ludovic XV, prescripțiunile legislației somptuare căzură în dezuetudine.

Deprin secolul al XVI însă, aste legi somptuare începură a lua un nou caracter, acela de a fi niște măsuri inspirate legislatorilor de idei economice contrare importării obiectelor de lux, fabricate în străinătate. Astfel, în Germania, legi somptuare au fost edictate până pela finele sec. al XVIII [1].

La noi în Țările Române — pe cât pomenesc unele hrisoave — asemenea măsuri s'au luat pe timpul domniei Fanarioților.

Și deși legislația somptuară aparține, cum s'a văzut; trecutului, totuși nu se poate zice că războiul în contra luxului — prin mijlocul măsurilor legislative—a încetat.

Ca și în veacurile anterioare în zilele noastre și, poate, mai cu perseverență, s'au stabilit ori s'au propus așezarea unor impozite asupra consumațiunilor de lux.

Așa, impozitul care supune la plata unei taxe pe proprietarii de cai și de trăsuri de lux și care e considerat ca tipul impozitelor de acest gen.

(1) *Somptuar*, adjectiv latin: *sumptus*, cheltuială.

(1) In privința influenței regimurilor politice asupra luxului și poliției luxului, Montesquieu a emis idei, cu îngrijire analizate de către Oczapowski (Rev. dr. Econ. polit., 1891, p. 1042 și urm).

(Continuarea în pag IV a)

Nu uitaţi să vă aprovizionaţi pentru Sfintele Sărbători

cu **Bomboneriĭ, Patiseriĭ** şi **Torturi** cele mai fine preparaţiuni cu următoarele preţuri de *Relamă:*

Bomboneriĭ de chocolate Lei 170 Kgr. Asortate 150 lei Kgr.

Prăjituri 8 lei bucata, **Torturi** 150 lei Kgr. **Fursecuri** 150 lei Kgr. etc.

numai de la: „PRINCIAR-TRAIAN"

A SOSIT UN MARE TRANSPORT DE:

MANTILE DE DAME

toate calităţile şi ultimele modele cu PREŢURI foarte EFTINE, numai la MAGAZINUL LA:

„Napoleon Bonaparte"

IAŞI.—STR. CUZA-VODĂ 5 (Vis-a-vis de Pefectura de poliţie)

Renumitele Vinuri

Stânca-Roznovanu

se vând de la 30 litri în sus

în localul BANCA UNIUNEA ROMÂNA

din strada Lăpuşneanu (fundul curţei)

„LA LEU"

IAŞI. -- str. Cuza-Vodă No. 52

In vederea sărbătorilor a primit un mare ASORTIMENT DE PARFUMERII ŞI ARTICOLE BE TOALETA de la cele mai renumite case: COTY, GUERLAIN, HOUBIGANT BICHARO etc. Raion special pentru CADOURI cu preţuri fără concurenţă. Cel mai mare depozit de APA DE COLOGNE cu litru, precum şi pansamente, cauciucuri, articole de higienă şi masaje.

LA DEPOZITUL

LUPU STĂNESCU

Iaşi, str. Pantelimon 11

a sosit un mare transport de

Coks Silezian pentru Sobe şi calorifer, **Cărbuni antracit** bulgări, **Cărbuni pentru forjă, Coks metalurgic.**

Se vinde cu preţurile cele mai reduse.

De la o tonă în sus se transportă acasă.

Reprezentanţi

destoinici cu garanţie, bine retribuiţi, căutăm spre imediata angajare în localităţile:

Pungeşti, Băceşti, Negreşti, Răducăneni, Ţiganaşi, Bivolari, Sculeni, Ungheni, Tg. Frumos, Cotnari, Hârlău, Sulita, Bucecea, Ştefăneşti, Todireni, Vereşti, Lespezi, Pascani, Burdujeni, Săveni, Rădăuţi, Darabani, Noua Sulita, Edineţi. — Pentru orice informaţiuni, fie scrise, fie verbale, urmează ca să vă adresaţi

„SOC. ASIGURAREA ROMANEASCA"

Inspectoratul General al Moldovei şi Basarabie

Iaşi, strada Lăpuşnennu 40, telefon 192.

AMATORII de

Obiecte de Artă şi Cadouri

distinse, sunt rugaţi a vizita

„EXPOZIŢIA"

Cofetăriei „Georges & C-ie"

Intrarea liberă

Cu ocazia sărbătorilor, s'au pus în vânzare la

IANCU SOLOMON

Str. Gh. Mârzescu No. 15

un mare transport de vinuri alese din viile cele mai renumite.

Alergaţi cu toţii să gustaţi specialităţile „à la Solomon"

La dosiciliu: **Vin nou Lei 24.— litrul**

Vin vechi „ 32.— „

Raion special de murături fine — Salon special pentru familii.

DE PREDAT

Reprezentanţă de Automobile pentru regiunile

BALAŢI— IAŞI — TECUCI — FOCŞANI— ROMAN —BOTOŞANI— DOROHO

prima marcă franceză *Turisme—Camionete—Camioane*

Condiţiuni avantajoase — Credite lungi

Se primesc oferte numai dela reprezentanţi specialişti, cu garanţie materială. Oferte sub: „Reprezentanţă de Automobile" la Societatea Generală de Publicitate Carol Schulder şi S. Berger str. Eugen Carada 9, Bucureşti.

Vinuri vechi şi noui

absolut naturale, precum şi adevăratul

Vin de Cotnari

din renumita vie Roznovanu, se vând la

Podgorenii Asociaţi

Iaşi, strada Arcu No. 1

Mare reducere

Cu ocazia Sf. Sărbători

BODEGA DEALUL PANCIULUI

str. I. C. Brătianu 172

lângă brutăria Klein oferă:

cu lei 20 kgr. vin alb nou

„ „ 30 „ „ „ vechiu

precum şi băuturi spirtoase, licqueruri, cu preţuri care desfid orice concurenţă. — Articole de coloniale, mai eftin ca ori unde.

Desmintire

Ţin să desmint categoric svonul care a fost lansat pe piaţa locală, că s'a discutat sau că se discută ca să vând fabrica mea, fabricei *„Ţesătura Iaşi"*.

Rog deci pe cititori de a lua notă că acest svon este cu totul falş şi nefondat.

IOSEF MAREK
Iaşi, str. Socola 153-55
Telefon 53

Cine doreşte

un **vin bun** să ieie un litru de probă spre convingere la **Ferdinand Fogelman** str. Ioan Creangă No. 41.

„SPIRITIST"

Prezicător SĂVESCU

Strada **ETERNITAŢEI** No. 58 (prin Târgu Cucului) **Singurul** este în **ROMANIA**

PREZICATOR documentat cu INVENŢIE proprii sigure — dar fără a-şi face — reclamă mare—

Începând acum o nouă *„invenţie"* în calculul „CIFRELOR" prezice, orice afaceri serioase la persoane serioase descoperă orice mistere sufleteşti din viaţă şi dă toate lămuririle necesare pentru orice interes, sufleteşte, căsătorii, boale orice fel, comerciale, furturi, atât cât e posibil desigur.

Dă lecţii de sugestiune şi magnetismul—face magnetismul pentru vindecarea boalelor de nervi, anemie, dureri de cap, gânduri fixe, energie, boala dragostei (iubiri fatale) şi deprinderi rele, linişte în căsătorie etc.

Discreţie sigură. Toată ţara prin scris. Consult. 9—12 şi 2—7½ Duminică până la 4 după masă.

NEVRALGINE „JURIST"

REMEDIU SIGUR CONTRA: DURERILOR

DE CAP - NERVOASE REUMATICE - MIGRENE

DOCTOQ

Dora Coslowsky

MAMOŞ

de la clinicile din *Paris* şi *Montpellier*

BOLI DE FEMEI, NAŞTERI

Consult. 3—6 p. m.

Strada Cuza Vodă No. 16

DOCTOR

Frida Ackerman

MAMOŞ

Boli de femei şi copii

Tratament ginecologic prin Diatermie

Raze ultraviolete

s'a mutat str. Rece No. 2 lângă Institutul de Anatomie

Consult. 3—5 p. m.

Furt în trenul Bucureşti-Iaşi

D-na Valeria Vasilescu din Bucureşti, a reclamat poliţiei locale, că a fost victima unui îndrăzneţ furt în trenul Bucureşti-Iaşi.

In staţia Mărăşeşti s'a suit în compartimentul în care se afla un tânăr elegant. Peste puţin, d-na Vasilescu a adormit. Toate sforţările făcute pentru a învinge somnul au rămas de prisos.

Cînd s'a trezit, tânărul dispăruse. Dar odată cu el, a dispărut şi o poşetă în care avea mai multe bijuterii şi o mare sumă de bani.

S'a deschis o anchetă.

IN CHESTIA ASOCIAŢIILOR STUDENŢEŞTI

O dispoziţie ministerială

Aducându-se la cunoştinţa Ministerului Instrucţiunei că există diferte asociaţiuni şi centre studenţeşti nerecunoscute de senatele universitare, care trimit circulări în numele studenţimei şi se comportă în toate împrejurările ca şi cum ar funcţiona pe baze legale,—d. dr. Anghelescu, ministrul Instrucţiunei, a semnat eri adresa către rectoratele universitare din ţară, ca să se ia dispoziţiuni urgente pentru dizolvarea asociaţiunelor existente, care nu îndeplinesc condiţiunile regulamentare; iar studenţii care nu se vor supune imediat hotărârilor aceste, vor fi pedepsiţi conform cu prescripţiile regulamentului de ordine şi disciplină.

Jefuirea unei cârciume din judeţ

Alaltăeri noapte mai mulţi răufăcători au pătruns în cârciuma Dumitru Moisi din Bogdăneşti-Iaşi, prin spargerea unei uşi de dindosul casei, furând mai multe sticle cu băutură şi diferite alte obiecte; iar din sertarul tejghelei au luat o însemnată sumă de bani.

O anchetă a fost făcută de jandarmi; găsindu-se obiectele furate la casa locuitorului Ion Talmaciu.

Hoţii sunt indivizii: Nec. Anton şi Ion Talmaciu dar care au dispărut.

Tribunalul Jud. Iaşi secţia III-a

Publicaţie de vânzare

No. 9433 din 16 Decembrie 1927

Se încunoştiinţează că Trib. Iaşi S. III-a în urma raportului D-lui Jude Sindic al Trib. Iaşi sub No. 5262 | 1927 a autorizat a se scoate din nou în vânzare prin licitaţie publică în condiţiunile Jurnalului anterior, prin mijlocirea Corpului de Portărei Iaşi averea falitului Manase Sârcu din Iaşi, strada Elena Doamna No. 2, compusă din mobilier casnic aflat în Iaşi str. Sărărie No. 142, evaluat de expert la suma de 8250 lei.

Vânzarea şi adjudecarea acestei averi va avea loc în ziua de 9 Ianuarie 1928, ora 3 p. m. la faţa locului mai sus indicat, începându-se licitaţia publică de la suma evaluărei expertului, cu facultatea D-lui Jude Sindic de a o începe şi de la o sumă mai mică, sub rezerva omologărei Tribunalului.

Dosar No. 9 | 927

Preşedinte, M. Eşianu

Portărel, V. Stănescu

Dr. Marcu Caufman

BOLI INTERNE

VENERICE şi SIFILIS

Consultă zilnic 2—8 p. m.

Iaşi, str. Palat 52

STUDENŢI prepară elevi de ambe secţii (real şi modern) la toate obiectele, în condiţiunile cele mai avantajoase.

A se adresa la ziar.

Bandiţii opereaza

pe Şos. Borsec-Topliţa

Piatra Neamtz. — Pe şoseaua Borsec-Topliţa 2 indivizi armaţi au atacat un şir de care.

Unul câte unul, toţi căruţaşii pe măsură ce veneau, erau legaţi de bandiţi şi jefuiţi.

Săteanul N. Pojghiţă opunându-se, a fost grav rănit cu un foc de revolver.

Potere de jandarmi au început urmărirea.

Din Fălticeni

Fălticeni *Inmormântare.*— Astăzi a avut loc inhumarea rămăşiţelor pământeşti ale Părintelui V. Chirilescu. In Biserica Sft. Ilie s'a oficiat un serviciu religios de un sobor de Preoţi. S'au depus nenumărate coroane pe mormântul defunctului, de către toate autorităţile civile şi militare. A ţinut să asiste la această tristă ceremonie o lume imensă dintre care remarc pe Dnii I. Ionescu preşedintele Tribunalului, G. Sttino Directorul Liceului, V. Tempeanu, G. Nicolescu, Dr. Bassarabescu, A. Spiridonescu, I. Mazere, P. Popp, I. Vintonic, V. Ciurea, Nc. Tolea, Osadeţ, Gavrilovici, C. Botez, Gr. Ilie, A. Baier, E. Tocariu, Scripcariu, Ac. Gutter, Văleanu, Dr. Weisselberg, Căo. Buiuc, şi Costescu, Arghirescu etc., în sunetele muzicei militare a fost transportat corpul neînsufleţit în cimitirul Tâmpeştilor.

Doamna Agatha Bârsescu la Fălticeni.—Suntem informaţi că pe ziua de 21 Ianuarie vom avea ocazie de a vedea din nou pe marea tragediana Agatha Bârsescu în „Safho". Liga culturală din localitate îi va oferi acelaşi larg sprijin ca şi în trecut.

Autorul lui „Fără Dumnezeu" Rudolph Hanss Bartsch a autorizat pe d. Virgil Tempeanu preşedinte Ligii Culturale din localitate, de a adăpta piesa de mai sus, cu care d-na Agatha Bârsescu va face un turneu în toată ţara. Felicităm pe d. Tempeanu de această nouă adaptare.

L. NOIR

Din viaţa Dorohoiului

Dorohoi — *Serbarea pomului de Crăciun*— Ca şi în toţi anii „Grădina de Copii" a Soc. Ortodoxe Naţ. a Femeilor Române din localitate de sub preşedinţia d-nei Finarette Stârcea, a ţinut să serbeze pomul de Crăciun în ziua de 18 Decembrie a. c.

Constatăm cu mulţumire că existenţa unei astfel de şcoli în localitate e un mare bine. Afirmăm cu tărie, că „Educaţia copiilor e în mâini bune" când avem în fruntea acestei şcoli pe d-ra Eugenia Safca care îşi dă perfect seama de rolul ei şi îşi îndeplineşte cu mult prisos menirea.

Serbarea a avut o reuşită deplină.

A vorbit Dl. Învăţător Atanasiu, arătând frumoasele obiceiuri strămoşeşti cu serbarea datinelor naţionale.. Trecând la importanţa existenţei „Grădinei de Copii" ca factor de educaţie, spune că „e temelia şcoalei primate". Aduce elogii D-nii Stârcea şi conducătoarei D-rei Eug. Safca, care a are cunoştinţe pedagogice întinse.

Urează sănătate şi mărire M. S. Regelui Mihai I, şi familiei Regale. D-na Mircea a răspuns mulţumind,

După ce s'a distribuit copiilor daruri, şi asistenţei mici amintiri, a urmat producţia artistic a copiilor, frumos reuşită după care serbarea a luat sfârşit.

Intrunire.— In localul şcoalei Israelite a avut loc o adunare a evreimei locale, chemată de org. zionistă pentruca prin delegaţii săi, la Congresul XVI, să se facă o dare de seamă asupra celor discutate, la Bucureşti în prezenţa d. Prof. dr. Ch. Weizman, a d. I. G. Duca Ministru de Interne, ca reprezentant al guvernului şi a D. Greeg. Ministrul Angliei la Bucureşti.

Au vorbit d-nii Avocaţi Carol Segall, David Făgădău şi alţii.

Intr'o atmosferă entuziastă adunarea a luat sfârşit.

Serată Dansantă.—In saloanele „Sfatului Negustoresc" soc. „Generala" a Funcţ. comerciali din localitate a organizat o reuşită serată în seara zilei de 17 cor. sub Preş. D. Sneyer Bojet.

S'a petrecut frumos şi am remarcat în asistenţă: pe d-nele şi d-nii R. Meirovici, Curs, Iacovici etc.

Doamnele: Sura Cohn, Levenkron, Birman, Davidsohn etc.

Domnişoarele: Cecile Cohn, Liussa Segall, Rachela Birman, Roza şi Rebeca Levenkron, Davidsohn, Rachelle Bocser, Mesinghr, Thaller, Litman, Steiner (Herţa) Bercovici, Schvartz, Cohn, Segall, Hârşcovici etc.

Domnii: Sneyer Bojet, Bubi Polak, Herman Meit, Stud. Izu Abramovici, Brandes şi Goldstägher, Lazarovici, Samoil Segall-Justus, Aizic, Bocser, Ghelber, Aron Spieler, M. Târnăuceanu, Beno Trau, Samoil Zvorâşteanu, Moscovici, Weiss, Leibovici, Iancu Läderhendler, Simon Nadler etc.

S'a petrecut de minune până dimineaţa. *Justus*

Ofrande pentru săracii Iaşului

Se ştie că în vederea colectării unui fond de ajutorare s'a constituit din timp un comitet de doamne, în frunte cu d-na Mariana Osv. Racoviţă, secondată de d-nele Ortansa Popovici, O. Zippa, d-nii E. Ceicovschi şi I. Adace.

Rezultatele străduinţelor acestui comitet au fost din cele mai satisfăcătoare adunându-se suma de 200 000 lei care s'a distribuit la peste 600 persoane nevoiaşe, în bani, lemne, stofe şi încălţăminte.

Cantitatea de lemne distribuită până acum este de 12 vagoane.

Dăm mai jos lista persoanelor caritabile ce au donat diverse sumi de bani şi obiecte:

Casa de Economie Palat Lei 4000, Banca Naţională 1500, Banca Iaşilor 5000, Banca Moldova 12000, Banca Uniunea Română 3000, Banca Moldova de Jos 2000, Banca Dacia 6000, Banca Grosswald 4000, Banca M. Jurist 1000, Banca Creditul Industrial 1000, Fabrica de Postăvărie „Porecki" 3000 şi obiecte. Fabrica de Tricotaje „Moritz Rechler" 2000, Fabrica „Ţesetura" 5000 lei Fabrica de Oglinzi „Ilie Mendelsohn" 3000, Moara „Dacia" 4000, Ţesetura „Păcurari" 1000, d. Nicu Stroici 2000, Societatea „Locuinţe Eftine" 2000, d. Iacobi 1000, Magazinul „Fraţii Cahane" 1000, Moara „Moldova" 3000, d. Jak Levin 1000, d. dr. Comănitză-Senator 1000, Farmacia „Terenzi" 1000, Farmacia Riteanu 1000, Farmacia Racovitză 1000, Farmacia Coniver 1000, Fraţii Pogor 1000, Magazinul Smirnov 1000, Cofetăria Ig. Streit 4000, Creditul Urban Iaşi 4000, Berăria „Elisee" 1000, Magazinul Luca Niculesşu 1000. (Vau rma).

INFORMAŢII

x *D. prof. I. Sibianu, autorul frumoasei opere „Rapsodia Simfonică", a fost premiat de Societatea Filarmonică din Cernăuţi, cu marele premiu al Fundaţiei „Max cavaler de Anhauc" în valoare de 10.000 lei (intregul venitul Fnndaţiei pe anul în curs).*

Manuscrisul operei maestrului ieşan a fost păstrat pentru arhiva Societăţii Filarmonice.

x Parchetul de Bacău a întreprins cercetări asupra devastărilor dela Tg. Ocna, comunicînd parchetului general din Iaşi numele câtorva din vinovaţii identificaţi.

x Mâine dimineaţă la orele 11 se deschide în str. Lăpuşneanu, lângă berăria Elisée, expoziţia Clavel.

x Ieri s'au mai declarat trei cazuri de scarlatină în străzile Sărărie, Pojărnicie şi Nicoriţă.

x La Prefectura de judeţ au sosit permise de vânătoare pentru anul viitor.

x FURT.—D. S. Băilic, din str. Pantelimon 57, a reclamat poliţiei că a fost victima unui îndrăzneţ furt.

Aseară la orele 6 jumătate în lipsa sa de acasă, răufăcători rămaşi necunoscuţi, au deschis uşa cu o cheie falşă şi s'au introdus înăuntru, de unde au furat numeroase lucruri de valoare.

La orele 7 cînd proprietarul s'a întors acasă, a găsit uşa deschisă şi un geam spart.

Poliţia cercetează.

ULTIMA ORA

Consfătuirea majorităţilor parlamentare

— D. Vintilă Brătianu optimist —

Bucureşti 22.—Aseară la ora 7 a avut loc la Cameră o consfătuire a majorităţilor parlamentare.

D. *Vintilă Brătianu* a dat indicaţiuni pentru activitatea politică a parlamentarilor în timpul vacanţei. D-sa a spus că ar dori sesiuni parlamentare

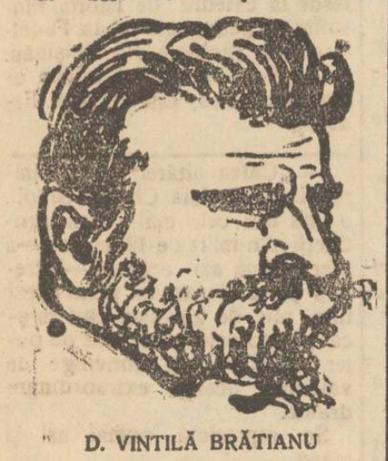

D. VINTILĂ BRĂTIANU

mai scurte; în schimb parlamentarii să muncească mai intens în afară, să ia contact masele şi să lămurească pe cetăţeni asupra problemelor la ordinea zilei.

„Am luat guvernul", spune d. V. Brătianu, în condiţii grele. Moartea lui Ion I. C. Brătianu ne ameninţa cu o criză serioasă. Dar graţie solidarităţii dintre majoritari şi guvern şi datorită destoiniciei noastre am stăpânit situaţia. Putem privi viitorul cu seninătate.

A venit apoi nenorocita afacere de la Oradea şi Cluj, spune mai departe d. V. Brătianu. Dusmanii neamului au voit să se folosească de greşala unor tineri incoonştienţi, şi să lovească în interesele ţării. Dar acese încercări n'au avut efect. Prestigiul şi creditul ţării în străinătate a rămas neatins.

Aceasta o veţi vedea în curând; mai multe nu vă pot spune deocamdată.

*

D. dr. *N. Lupu*, aduce elogii capacităţii şi patriotismului d-lui Vintilă Brătianu. Sfătueşte pe parlamentari să vizi eze judeţele şi să asculte doleanţele poporului. Majoritarii trebue în special să lămurească chestiunea prinţului Carol.

Oratorul critică opoziţia, care s'a dovedit lipsită de simţul răsounderii. Dar guvernul nu se descurajează de lucrurile mici.

D. *Vintilă Brătianu* mai spune un ultim cuvânt majorităţii, sfătuind-o să nu-i procure preocupări secundare ci să-i dea posibilitatea a se devota chestiunilor mari ale ţării în afară şi înăuntru.

D. *Argetoianu*: eu voiu vorbi la consfătuirea majorităţii din 1928.

D. *Vintilă Brătianu*: Ca şef de guvern te autoriz să-ţi acorzi un termen mai lung.

Au mai vorbit d-nii miniştri Inculeţ şi Dimitriu şi senatorul Popovici.

Venizelos bolnav

Atena 22.—D. Venizelos este grav bolnav

Moartea directorului

prefecturei din Dorohoi

Dorohoi. — Ieri a încetat din viaţă Niculai P. Ispirescu, directorul Prefecturei locale, fiind răpus de cancer.

Defunctul era fiul marelui povestitor Petre Ispirescu.

Niculai Ispirescu moare în etate de 44 ani, şi lasă regrete adânci în inimele tuturor celor care l-au cunoscut.

Spargere la un magazin

din str. Ştefan cel Mare

D-nii Straucher şi Bădărău, proprietarii magazinului de coloniale „Importul" din str. Ştefan cel Mare, au reclamat poliţiei că astă noapte s'a comis o îndrăzneaţă spargere la magazinul lor.

Răufăcători rămaşi necunoscuţi s'au introdus în magazin printr'o uşă de dindos şi au spart cassa de fer. Insă n'au găsit înăuntru decât 16,000 lei pe care i-au furat.

Hoţii se aşteptau probabil ca acum în preajma sărbătorilor să găsească cel puţin... un milion.

D-nii comisari C. Vasiliu, şeful circomscripţiei IV şi G. Sprinceană, şeful Brigăzii de Urmărire, au început de îndată cercetările.

Partea curioasă e că uşa pe unde au intrat hoţii, nu prezintă nici o urmă de sforţare.

S'ar părea deci că hoţul n'ar fi străini de magazin.

Din mărfuri nu s'a furat nimic.

Cercetările continuă.

Mare incendiu la Bacău

Bacău 22. Astă noapte la orele 1' un puternic incendia s'a declarat la casele d-lui general Popovici unde se află instalată Inspecţia întreţinerei. De la început s'a resimţit lipsa apei. Din această cauză focul s'a întins repede şi a mistuit imobilele din vecinătate.

Autorităţile au deschis o anchetă spre a se stabili cauzele incendiului.

Sunt pagube mari.

COR.

Procesul studenţilor

Audierea martorilor

Bucureşti 22 — Astăzi dimineaţă a continuat la consiliul de război procesul studenţilor acuzaţi de devastări în Ardeal. S'a procedat la audierea martorilor.

Martorul C. Zlătescu, şeful vămii Oradea Mare a depus în favoarea studentului C. Lăzărescu.

Martorul Bobeş a depus favorabil pentru acuzatul Livovschi.

Martorul T. Stănescu spune că a auzit că în fabricile din Oradea erau pregătiţi 4000 muncitori comunişti ca să atace pe studenţi.

D. comisar regal maior Hotineanu :—„4000 comunişti nu sânt în toată ţara".

Martora Eugenia Iordulescu spune că studenţii au fost provocaţi şi opăriţi.. Mai depun martorii Mircea Teodorescu şi Eugenia Roman.

D. avocat Vasiliu-Cluj spune că ordonanţa definitivă nu e bine întocmită şi că dealtfel acest proces trebue să se judece la Oradea.

Cere ca întrebările pe care le pune comisarul regal să se menţie în cadrul acuzaţiilor înscrise în ordonanţa definitivă.

Şedinţa se suspendă pe 5 minute.

La redeschidere este ascultată martora Mariana Roman care spune că în tren a văzut câţi studenţi evreeşti. A auzit că studenţii au fost provocaţi

Martora Jenny Vasalovici spune că a văzut în tren bucăţi de suluri sfinte. Mai sînt ascultaţi martorii Tămuş Valeriu, C. Slătineanu, N. Drăguşin Luca Bugheanu, Al. Grigorian, etc.

Procesul continuă după mează la ora

Un criminal condamnat

la munca silnică pe viaţă

Bucureşti 22.— Curtea cu juri Ilfov a judecat eri pe David Schwartz care a asasinat pe Natan Lotringer în Bucureşti, splaiul Rosetti.

Acuzatul a revoltat pe juraţi şi Curtea prin atitudinea lui cinică şi sfidătoare, De cele mai multe ori nici nu răspundea la întrebări, spunând că e de prisos să mai dea amănunte.

A ţinut numai să afirme că n'a avut intenţia să ucidă, ci l-a urmărit o fatalitate, aşa cum s'a întâmplat cu eroul din „Mizerabilii" lui Victor Hugo.

A apărut ca martoră d-na Lotringer, văduva victimei. Ea tremura nervos şi plângea, evitând să privească pe criminal. De altfel nici criminalul n'a avut curajul s'o privească în faţă.

După terminarea dezbaterilor, David Schwartz a avut ultimul cuvînt. El şi-a schimbat dintr'odată atitudinea, devenind blînd şi rugînd pe juraţi să fie indulgenţi. Juraţii au fost însă neîndurători şi l-au condamnat pe David Schwartz la muncă silnică pe viaţă.

Acuzatul Landesberg a fost condamnat ca tăinuitor la trei luni închisoare.

Fabrica incendiată la Galaţi

Proprietarii arestaţi

Galaţi 22.—Astăzi dimineaţă la ora 6, un violent incendiu a izbucnit la fabrica de paste făinoasă, exploatarea d-lor Neuman şi Dubinschi, din str. Militari.

Focul a distrus în întregime clădirea şi maşinele, pricinuind pagube de vre-o 6 milioane lei.

Pentru instalaţie, cei doi negustori erau asiguraţi la o Societate din Anglia. Clădirea era proprietatea Soc. „Casânca" din Iaşi.

Negustorii Neuman şi Dubinschi au fost arestaţi, sub învinuirea că au dat foc.

GERMANIA

şi aspiraţiile naţionale româneşti

Paris 22— „Action Française" publică un capitol din memoriile d-lui Diamandi ministrul României în care se arată că încă din 1912 ministrul german von Jagow i-a declarat că statul austro-ungar este un conglomerat absurd şi că aspiraţiile României asupra Transilvaniei sunt perfect îndreptăţite, după cum sunt îndreptăţite şi aspiraţiile Germaniei asupra Bohemiei germane.

Şinele de tren

plesnesc de frig

Braşov 22.— Din cauza gerului şi a viscolului firele telefonice sunt rupte aproape în toate direcţiile Ardealului.

Şapte şine de cale ferată au plesnit. Faptul s'a observat la timp, evitându-se astfel o catastrofă.

GER CUMPLIT

IN TOATĂ EUROPA

Berlin 22.—Frigul la Berlin a ajuns eri la 24 grade sub zero.

La Dresda termometrul a căzut la 30°. Se simte mare lipsă de combustibil.

*

Viena 22.—La Viena şi în Austria de Jos frigul a fost eri de 28 grade sub zero.

*

Budapesta 22.— In Capitală şi în cea mai mare parte a Ungariei frigul a fost eri de—31° centigrad.

Trenurile sosesc cu întârziere de câte 6 şi 8 ceasuri. Toate râurile au înghetat.

*

Paris 22.—După o vreme relativ călduroasă, a venit brusc un vânt rece, acoperind străzile cu poleiu. Circulaţia vehiculelor a devenit imposibilă. Pietonii se mai aventurează pe strada, dar se înregistrează multe accidente.

Acelaşi lucru se anunţă din Londra. In spitalele londoneze au fost internate 1600 persoane cu picioarele şi braţele fracturate.

CAZUI GOGA

Şedinţa de astăzi dimineaţă Camerei

Bucureşti 22.— In şedinţa de astăzi dimineaţă a Camerei d. Pompiliu Ioaniţescu a prezentat câteva acte prin care se aduc acuzaţii precise d-lui Octavian Goga în chestia tipăriturilor dela Monitorul Oficial.

Cere să se ia măsuri ca Goga să restitue banii cheltuiţi cu tipărirea cărţii mustul care fierbe"

S'a discutat apoi budgetul C. F. R. Au vorbit d-nii D. R. Ioaniţescu, Maniu şi Madgearu. Budgetul fost votat.

INFORMAŢII

x Au fost duşi la poliţie Gh. Bunduc şi Gh. Cotea, ambii din com. Ungheni, găsiţi suspecţi pe str. Cuza-Vodă.

x Pictorul Octav Băncilă a donat tabloul „Trandafirii" pentru fondul Corpului gardiştilor din Iaşi.

Dl. Eduard Lăzărescu prefectul poliţiei, a exprimat artistului ieşan, mulţumiri pentru frumoasa donaţiune.

Tabloul va fi pus la licitaţie, la serbarea pomului de Crăciun, pe care dl. Lăzărescu a organizat-o pentrn prima zi de Crăciun la ora 5 p. m. în saloanele „Elysee".

D-ra Cherica Doiciu a donat deasemeni 2000 lei pentru acelaş fond. Dl. Lăzărescu a exprimat mulţumiri inimoasei donatoare.

x Citiţi numărul special de sărbători al ziarului **Noutatea Ilustrată**, apărut în 10 pagini — splendid ilustrat şi cu un bogat material festiv.

De vânzare la toate chioşcurile.

x Sindicatul Lucrătorilor croitori organizează o şezătoare literară şi artistică în sala Şcoalei Junimea No. 2 din str. Palat, Duminică 25 Decembrie ora 3 p. m.

x *Societatea Salvarea* din Iaş având nevoie de un garaj pentru adăpostit automobilul ce serveşte la transportul accidentaţilor, roagă persoanele ce au de închiriat un asemenea garaj a se adresa D-lui Dr. C. Tănăsescu Str. George Enescu spre a coveni asupra condiţiunilor.

DOCTOR
Leon Polingher
DENTIST
anunţă onorată sa clientelă că s'a mutat cu locuinţa în *Strada Ştefan cel Mare No.* 25 la Etaj I, lângă Croitoria Rezenblum, şi şi-a reluat consultaţiunile.

I. Marcovici
AVOCAT
BIROU DE NOTARIAT
strada Socolei 65
IAŞI

ECOURI

— *Mâine Vineri 23 orele 9 seara*, institutia de cultură vreească *„Toynbee-hall"* începe activitatea sa în localul galaţiei sioniste (casele Daniel str. Palat 2). Conferinţa inaugurată va fi desvoltată de *Maxa Nordau*, fiica celebrului scriitor Max Nordau, tratând despre viaţa şi opera părintelui său. Reţineri de bilete: la sediul instituţiei Palat 2 (casele Daniel)

Firma Medveci & Ghimpelman aduce prin aceasta cale sincere mulţumiri tuturor amicilor şi cunoscuţilor ce au dat mână de ajutor ncendi de noapt

La instituţia cultură vreească *„Toynbe-hall"* (casele Daniel, str. Palat 2) se inaugurează ciclul şezătoarelor literare cu conferinţa *D-rei Maxa Nordau* în seara de *Vineri 23 crt. orele 9.*—Tema: *Max Nordau*—omul şi sionismul.

Bile ele la sediu i (str. Palat 2).

Talmud-Thora ataraşi, str. Rufeni 25, face cunoscut tuturor acelora care au donat îmbrăcăminte pentru copiii săraci, că Duminică 25 Decembrie Crăciun) ora 2 p. m. va avea loc îmbrăcarea copiilor săraci. Toţi donatorii şi publicul sunt rugaţi asiste.

— Serata ce se organizează în folosul Orfelinatului din Gh Mârzescu în seara de 31 Decembrie în vastele saloane a casei Daniel promite a fi grandioasă. Cotilion şi surprize aduse special din Paris.

DOCTOR
Tr. Mihailescu
asistent universitar
chirurg secundar gynecolog la spit. Maternitatea
BOLI DE FEMEI, GENITO-URINARE-SIFILIS
Str. Lăpuşneanu No. 18, etaj
Telefon No. 16
Consult. 1—3

UITE DRACU!!

este *Dracu???* un volum nou pentru a distra familia, şi Societatea unde veţi fi de Sărbători. Lecţii practice de *Scamatorii* ca cufărul misterios, să scoţ obiecte din joben, *Omul fantomă*, să ascunzi banul la alţii a băga cue prin deget din vin şi *lichior*, baghetele magice şi alte numere. Cei ce va lucra aceste-a scamatorii va distra societatea, câştigându-şi simpatia şi un nume făcător de *minuni*. Mai cuprinde: *Dama în sac* şi una în ladă, istoria unor dame, *Rusu în coartir*. Revistă comică umoristică şi alte versuri *comico-Istorice*. Cetiţi şi învăţaţi pe *Dracu!!* numai *30 lei* la Librării şi Regiele din centru, aveţi o distracţie *încă necunoscută, de cât numai de marii Scamatori.*

Cel mai frumos cadou de Anul

Milionar într'o zi

dând numai 100 lei

Vreţi să vă îmbogăţiţi? Cumpăraţi o Obligaţiune cu lozuri Bucureşti, în valoare nominală de 100 lei care are trei trageri anuale (Ianuarie, Mai, Septembrie). La 1 Ianuarie, are loc o tragere cu un câştig principal de

600.000 lei

apoi de 100.000—50.000 lei etc.

Afară de aceste câştiguri Obligaţia are cupoane de procente semestriala şi fiecare bon trebuie să fie amortizat. *Paguba exclusă — Procente sigure şi Câştiguri de milioane.*

S. HEIFLER, Casă de schimb, strada Ştefan cel Mare colţ cu strada Gh. Mârzescu, (împreună cu ceasornicăria Tischler).

De vânzare bilete p. loteria sinistraţilor.

H. GHERNER
avocat
Birou de Notariat
str. Elena Doamna 26
colţ cu str. Anast. Panu
(casele Brumer)
Cons. 7½-9 a. m. şi 7-9 p. m.

ȘTIRI DIN ȚARĂ ȘI STRĂINĂTATE

„OPINIA“
literară și artistică
(Continuarea din pag. I-a)

Eminescu în italieneşte

D. Ramiro Ortiz, profesor la Universitatea din Bucureşti, a tradus în limba italiană cele mai reprezentative poezii ale lui Eminescu. In prefaţă, traducătorul recomandă pe marele nostru poet, numindu-l un „Carducci al României“.

Deasemenea a apărut în limba germană tălmăcirea câtorva nuvele de Al. Brătescu-Voineşti.

Aceste începuturi de propagandă în străinătate, deşi vin cam târziu, sânt totuş de mare folos pentru ţara noastră atât de pizmuită astăzi peste hotare.

Romanul unui câne.

La Berlin a apărut de curînd o carte intitulată „Romanul unui câne“ şi semnată cu două iniţiale H. W.

Romanul este povestea banală a unui fox de rasă, care trăeşte admirabil într'o casă de bogaţi, dormind pe o canapea cu perne de puf şi mâncând la ore regulate bucate alese din farfurii de porţelan.

Totuş animalul nu se simte mulţumit; îi lipseşte parcă ceva, care nu poate fi precizat. Canele îşi dă seama de acel „ceva“ deabea atunci când pentru prima oară fuge de acasă şi se întâlneşte cu... o simpatie feminină zveltă şi ispititoare. Din ziua aceea foxul a renunţat la viaţa lui de salon, preferând să hoinărească pe străzi în căutarea plăcerilor care-i lipseau.

Romanul acesta se citeşte cu multă atracţie; şi interesul celi prezintă este cu atât mai accentuat, cu cât acţiunea se potriveşte chiar şi celor mai înalte specii zoologice.

Balzac pe scenă.

Eugenie Grandet, cunoscutul roman al lui Honoré de Balzac, a fost acum câţiva ani transformat într'un scenariu de film execrabil. Pe ecran Eugenia se căsătorea la sfârşit cu vărul ei. De curând scenariul a fost prelucrat într'o piesă de teatru, care este perfect în conformitate cu romanul lui Balzac. Piesa se va reprezinta la Paris în stagiunea viitoare.

Fetele de azi

La un liceu de fete, profesoara de limba română întreabă la ora de gramatică pe o nostimă elevă:

— „Domnişoară, ia spune-mi câteva neologisme introduse la noi din limba franceză“.

Eleva meditează un moment şi apoi răspunde sincer:

— „Locotenent... monoclu... şic...“.

Bibliografie

„*Adevărul literar*“ (numărul de sărbători) a apărut cu un material festiv foarte bogat iscălit de mulţi fruntaşi ai literaturii noastre: Mihai Sadoveanu, Jean Bart, Tudor Arghezi, Demostene Botez, Ion Pillat, Otilia Cazimir, I. Teodorescu, Constanţa Marino-Moscu, M. Sevastos, Sarmanul Klopstock, Al. Bilciurescu, etc... In rest numeroase însemnări, recenzii, cronici, curiozităţi şi anecdote. Exemplarul conţine 12 pagini şi costă 10 lei.

In chestia stabilizării leului
Lămuririle Băncii Naţionale

Agenţia „Rador“ trimete spre publicare următoarele:

Sezizându-ne de svonurile răspândite în ultimele zile prin presă, privitoare la fixarea cursului de stabilizare a leului, ne am adresat Băncii Naţionale a României pentru lămuriri.

Aceasta ne-a declarat că cursul de stabilizare asupra căruia s'a discutat prin ziare în ultimul timp, n'are nici o bază, el fiind menţionat în mod teoretic numai într'un studiu cu caracter particular. Nimeni n'ar putea calcula să profite de pe urma stabilizării, întrucât data şi cota la care se va stabiliza leul sunt necunoscute şi nici nu pot fi cunoscute de pe acum. In special cota de stabilizare nu se poate fixa prea de vreme, ea fiind în funcţiune de un mare număr de elemente de cari va trebui să se ţină seama, în momentul când se va hotărî stabilizarea.

Banca Naţională va da tot concursul ei Statului pentru această operaţiune şi crede că cota de stabilizare va fi fixată la cursul zilei, pentrucă astfel nici o perturbare economică să nu fie provocată.

Incendiul
din str. Ştefan cel Mare

Un puternic incendiu s'a declarat ieri la imobilul proprietatea Episcopiei catolice din str. Ştefan cel Mare.

Focul a izbucnit dintr'o mansardă a clădirei şi a cuprins în scurt timp toată aripa dreaptă

Locatarii imobilui au evacuat locuinţele.

De asemenea au evacuat mărfurile magazinul Medvedi şi Ghimpelman. Sosind pompierii focul a putut fi stabilit după 2 ore de muncă.

Au înregistrat pagube d-nii Braunştein, Soc. Casa noastră, Schonfeld, Zilmanovici, Leibovici şi Jurist precum şi magazinele Medvedi şi Ghimpelman şi magazinul O. Bercovlăi.

După probabilităţile focul a luat naştere de la un scurt circuit.

Legile somptuare şi ineficacitatea lor
(Continuare din pag. I-a)

Continentul european l-a împrumutat de la Anglia unde, pe lângă acesta există o altă taxă somptuară, foarte recomandabilă, aceea care e stabilită asupra servitorilor bărbaţi (valeţi, lachei).

Şi lista taxelor somptuare se poate lungi—şi, de fapt, s'a şi lungit! — cu atât mai lesne cu cât în ele tezaurul public găseşte un nou izvor de venituri.

Astfel, taxele somptuare produceau Franţei, acum două zeci de ani aproape 40 de milioane franci anual.

Trebue însă multă prudenţă când se propun noui taxe somptuare, de oarece mai multe primejdii se pot ivi...

Şi mai întâiu să ne fie îngăduit a stabili, în princip, că: în epocile de civilizare exuberantă, corupţia moravurilor—şi, deci, luxul deşănţat—nu poate fi îngrădită prin măsuri legislative. In al doilea rând, legea fiscală trebuie să lovească luxul ca indice al *avuţiei impozabile*, însă nu-i este permis a face războiu luxului.

Impozitul modern nu are scopul vechilor legi somptuare; el nu este, el nu trebue să fie o lege somptuară *deghizată*, căci cel mai mic dintre neajunsurile unor asemenea tentative ar fi completa lor ineficacitate.

Şi în sfârşit, impozitul somptuar este un impozit asupra avuţiei şi el *nu trebue să fie o speculă a slăbiciunii lor şi vanităţilor omeneşti.*

In astă privinţă, un impozit ca cel ce există în Anglia asupra *armoriilor*, nelovind decât ori nişte tradiţii respectabile, ori o vanitate copilărească, ar fi de o legitimitate.... dubioasă.

Greutatea, precum se vede, consistă mai cu seamă în aceia că nu se poate preciza cu certitudine—şi după anume criterii—cari sunt *obiectele de lux*, de oarece, o repetăm, *luxul este cu totul relativ.*

Tot ce s'ar putea face în astă privinţă, ar fi de a se impune taxe urcate asupra obiectelor cari în adevăr sunt cosiţitoare din pricina raritătii lor.

Dr. N. E. IDIERU

Senatul universitar n'a ştiut
de convocarea congresului din Oradea

Bucureşti 22.—Senatul universitar s'a întrunit aseară sub preşedinţia d-lui rector Pangrati.

S'a cetit un memoriu prin care studenţii arată marile lipsuri ale organizaţiei universitare, ceiace determină în mare parte agitaţiile studenţeşti.

Profesorii au discutat apoi despre pedepsirea studenţilor vinovaţi de devastări.

S'a hotărât ca senatul să aplice pedepse după ce mai întâiu se vor pronunţa instanţele judiciare. Vineri seara se va da un comunicat în chestia pedepselor ce se vor aplica.

La eşirea din şedinţă d. Pangrati a declarat ziariştilor că senatul universitar nici n'a avut ştire de convocarea congresului de la Oradea Mare şi nici n'ar fi vermis să se ţie într'un oraş de frontieră locuit de atâta populaţie străină.

LUCRĂRILE PARLAMENTULUI
21 Decembrie

CAMERA

D. *R. Franasovici* citeşte o scrisoare a d-lui Duca relativ la tipărirea cărţii „Mustul care fierbe“ a d-lui Goga.

D. Prof. *N. Costăchescu*, cere o anchetă parlamentară în ceia ce priveşte contractele făcute în Germania de trecutul guvern în contul cotei planului Dawes.

D. *Inculeţ*, ministrul sănătăţii, dă lămuriri din care se vede că sub averescani s'au făcut comenzi de materiale sanitare cu multă uşurinţă şi fără să se ţie seamă de adevăratele nevoi. N'au fost consultaţi specialiştii.

Se votează legea înfiinţării celor patru legaţii noi. D. Virgil Madgearu protestează contra risipei de bani care se fac cu unele legaţii.

Se discută bugetul sănătăţii publice.

SENATUL

Se votează legile pentru trecerea Monitorului Oficial la direcţia R. M. S. şi pentru înfiinţarea a patru legaţii noua.

Propagandă adventistă în judeţ

Autorităţile administrative locale au fost înştiinţate că în comunele Bivolari şi Valea Rusului din judeţul nostru, câţi-va indivizi fac propagandă adventistă, căutând a conrupe pe săteni.

In com. Bivolari sunt doi propagandişti, iar în com. Valea Rusului sunt cinci.

Autorităţile au dat ordine de supraveghere pentru ca aceşti ieretici să nu poată căpăta adepţi.

Incendiul din Dorohoi

Dorohoi.— Ieri noapte un groaznic incendiu a luat naştere la proprietatea d-lui Strul Trau din str. Costică Stroici, situată în imediată vecinătate cu depozitul de petrol „Distribuţia“.

Dându-se alarma, secţia de pompieri a sosit la timp, reuşind cu tot vântul ce sufla, să localizeze incendiul.

De menţionat curajul şi ajutorul dat de d-nii Iancu Maicăs şi Beno Trau, la stingerea focului.

Se fac cercetări. Justus

x *Situaţia pe Dunăre* se înrăutăţeşte. Sloiur le cevin tot mai numeroase. Navigaţia este extrem de anevoioasă. Vaporul de pasageri „Aurora“ pe când se înapoia dela Ismail, a fost prins de sloiuri între Reni şi Galaţi. S'au cerut ajutoare.

Convorbire cu Aurel Ghiţescu
„Dilemă...-Dor de lumină.--Hotărâri definitive. Proecte

Intâlnesc pe d. Aurel Ghiţescu, pe peronul gării locale.

După o prietenească strângere de mână, conversaţia se şi angajă:

— *„Adevăratul „motiv“ al părăsirei scenei ieşene“?*

— „Iată o întrebare care mă pune într'o dilemă,—cum ar spune Shaw! Să fiu sincer şi să spun, e bine oare?..

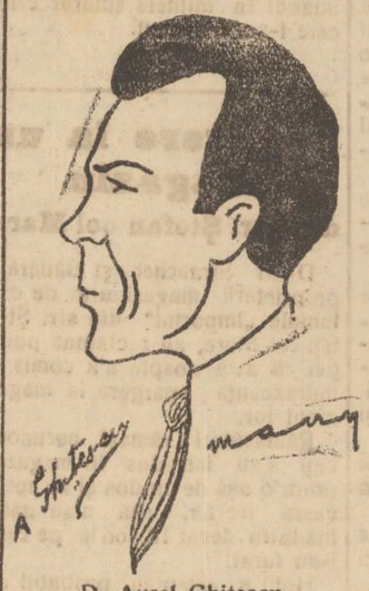

D. Aurel Ghiţescu

Să mă explic, ocolind realul şi folosindu-mă de mijloace ce nu s'au apropiat niciodată de firea şi sufletul meu; să tac? Dilemă!...

De aceea prefer să-ţi răspund aşa:

Mi-l dor de lumina pe care am cunoscut-o pe alte meleaguri, şi de mulţumirea sufletească din punct de vedere artistic. Motive? Sunt multe. Dar tăcere... că poate să se audă!..“

— *„Nimic nu v'ar mai putea reţine la Iaşi, unde aţi cunoscut atâtea succese?*

— „Am obiceiul să iau întotdeauna, în viaţa hotărâri definitive. Ce m'ar putea reţine la Naţionalul ieşan?..

Mulţumirea!..

Cuvântul e încăpător, iar pentru explicaţi, amân răspunsul.

— *„Proecte“?*

— Nu am decât unul: ca prin muncă şi voinţă să pot avea frumoase realizări artistice.

Celelalte vin de la sine“.

— *„Cum s'ar putea îmbunătăţi situaţia scenei ieşene“?*

— „Cât e ceasul? Eşti bun să-mi spui?... 8 şi 35! O!. Târziu!... Dealtfel, iată că-mi vine şi trenul care mă duce la Bucureşti, unde plec ca să-mi iau rolul de debut.

Ştii?.. Joc în *„Lorenzacio“* de Musset alături de Ventura şi fruntaşii naţionalului bucureştean!...

La revedere şi... noroc.

Miron Grindea

x **Instituţiile comerciale, industriale şi bancare sunt sfătuite să predea cât mai curând administraţiei ziarului nostru reclamele pe care vor să le insereze în numărul de Crăciun al „Opiniei“.**

Reclamele predate târziu riscă să nu poată fi înserate sau să nu poată fi plasate după dorinţa clienţilor.

La Dorohoi viscol şi ger

Dorohoi 20 cor,—De două zile viscoleşte necontenit şi e frig.

Din cauza drumului înzăpezit automobilele de pe distanţa Dorohoi-Hârţa şi Cernăuţi nu mai circulă.

De asemenea sunt izolate şi târgul Mihăileni şi Darabani.

Trenurile până în prezent sosesc la destinaţie, însă cu întârzieri mari.

Justus

După incidentele din gara Paşcani

Fălticeni.— Eri a fost înaintat Parchetului local, studentul V. Antoniu din Tecuci, acuzat de a fi ultragiat şi lovit pe comisarul gării Paşcani, Mironescu, cu ocazia incidentelor cunoscute.

Studentul a fost supus unui lung interogatoriu.

El a negat fapta ce i se impută.

Martorii încă n'au putut fi ascultaţi. Comisarul Mironescu, fiind ascultat şi-a menţinut declaraţia că a fost lovit.

Parchetul a emis mandatul de arestare contra studentului.

INFORMAŢII

x *Regina Maria pleacă Vineri la Curtea de Argeş pentru a petrece Crăciunul lângă mormântul regelui Ferdinand.*

x *Parlamentul ia vacanţă în astă seară pe timp de o lună.*

x *Băncile locale de comun acord au decis ca să ia vacanţă de Crăciuni Sâmbătă la ora 12 până Mercuri dimineaţa. Vestim publicul să ia notă despre aceasta, fiindcă în acest interval nu se va face absolut nici o operaţiune.*

x Astăseară d. C. Argetoianu, ministrul agriculturii, pleacă la Viena pentru 10 zile.

x Tribunalul secţia I a infirmat mandat de arestare al studentului Virgil Berijan din an I Fizico-Chimice, acuzat de dezordini şi devastare.

Parchetul a făcut apel.

x Vacanţa la palatul justiţiei începe de mâine Vineri 23 Decembrie ora 6 seara.

Vacanţa ţine 8 zile în care timp nu se protestează poliţe.

x Consiliul de război din Bucureşti a condamnat pentru ultraj la 6 luni închisoare pe studentul Gh. Constantinescu şi la o lună pe studentul Gh. Paraschiv.

x Eri după amează un incendiu s'a declarat la şcoala normală Vasile Lupu din Copou.

Focul a luat naştere de la locuinţa portarului.

Sosind pompierii focul a fost stins.

x La Cernăuţi frigul a fost eri de 24 grade sub zero.

x In seara zilei de *28 Decembrie* crt. va avea loc în Salonul şcoalei „Steaua“ un *concert muzical*, dat de domnul *S. Schächter*, elev al Conservatorului de Muzică — clasa d-lui prof. E. Mezetti, cu concursul muzical al d-nei *Sarah Goldştein*, d-rei *Irma Schönberg* şi al d-lui prof. Mezetti.

Invitaţiile se reţin dela mag. Lazăr Iosef, str. Cuza Vodă.

x A sosit în Iaşi d-ra *Maxa Nordau*, fiica defunctului scriitor francez. D-ra Nordau este o artistă de mare talent, lucrările sale de pictură obţinând un mare succes în cercurile cunoscătorilor din Paris şi Londra.

Actualmente, d-ra Maxa Nordau luptă pentru sionism şi va face mâne Vineri o conferinţă asupra acestei chestiuni.

x **Circulaţia trenurilor.**— Astăzi dimineaţă primul accelerat de Bucureşti a sosit regulat.

Al doilea accelerat Bucureşti-Iaşi-Chişinău, a sosit în gara locală cu două ore întârziere.

Trenurile din Paşcani şi din Chişinău au sosit deasemeni cu câte o oră şi două ore întârziere.

Din gara Iaşi trenurile au plecat regulat.

*

Linia Iaşi-Bălţi n'a fost încă complect curăţită în urma înzăpezirei.

Trenul plecat din Iaşi spre Bălţi n'a putut trece de staţia Petrenuţi. Se crede că până după amiază trenurile spre Bălţi vor circula normal.

x La Consiliul de Război s'a luat ieri vacanţă până la 9 Ianuarie.

x După lupta cu jandarmii de la Tg. Frumos banditul Hăbuc a dispărut luând drumul Fălticenilor.

x D. Nec. State a fost numit picher pe lângă serviciul technic al jud. Iaşi.

x Comisiunea specială şi senatul universitar, au fost convocate pe ziua de Vineri 24 Decembrie, ora 4 p. m.

La ordinea zilei; discuţiunea asupra recomandării unui profesor la catedra de Istoria filosofiei şi pedagogie dela Facultatea de Teologie din Chişinău.

Candidat pentru a ocupa această catedră, este d. prof. Fedeleş.

— „Calea uitării“, dramă impresionantă dela Cinema Sidoli, e una din cele mai reuşite producţii din miile de filme ce ne-a oferit până azi ecranul.—Intrebaţi pe acei cari au văzut acest film, plin de gingăşie cari mişcă şi impresionează atât de puternic, şi vă veţi convinge de valoarea acestei extraordinare drame.

Se reprezintă numai azi şi mâne.

Fac cunoscut onoratei clientele că am adus un transport de **Vinuri din podgoriile mele** cu preţurile cele mai reduse, de la **20 lei litrul în sus**. Rog a mă vizita

Zaharia Prinţ
Str. Uzinei No. 8

Tribunalul Jud. Iaşi S-ţia III-a
PUBLICAŢIE DE VÂNZARE
No. 9430 din 16 Decembrie 1927

Se încunoştiinţează că Trib. Iaşi s. III-a în urma raportului D-lui Jude Sindic No. 5263 | 1927, a autorizat a se scoate din nou în vânzare prin licitaţie publică şi prin mijlocirea Corpului de Portărei Iaşi, portofoliul falitei Malca H. Forşmit Iaşi, compus din creanţe, evaluate de expert la suma de 147.602 lei.

Vânzarea şi adjudecarea acestui portofoliu va avea loc în ziua de 9 Ianuarie 1928 ora 2 p. m. în camera Sindicatului Trib. Iaşi s. III-a, începându-se licitaţia publică dela suma evaluărei cu facultatea d-lui Jude Sindic de a o începe şi de la o sumă mai mică, sub rezerva omologărei Tribunalului.

Dos. No. 11 | 927
Preşedinte, M. Eşianu
Portărel, V. Stănescu

Tribunalul Jud. Iaşi secţia III-a
Publicaţie de Vânzare
No. 9439 din 16 Decemb. 1927

Dl. Jude Sindic al Trib. Iaşi s. III-a prin raportul No. 5292 | 1927, a cerut D-lui Preşedinte al Trib. Iaşi s. III-a, să autorize Corpul Portărelilor Iaşi, să facă din nou formele cerute de lege pentru scoaterea în vânzare prin licitaţie publică, în condiţiunile jurnalului anterior, a averei imobiliare a falitului Ioan Roşu din Com. Golăeşti Jud. Iaşi şi Trib. în urma raportului No. 5292 | 1927 admiţând cererea a autorizat Corpul Portărelilor să facă din nou formele legale de vânzare prin licitaţie publică a imobilului numitului falit a cărui situaţie este:

Un imobil situat în Com. Golăeşti—Petreşti Jud. Iaşi compus din una casă cu o cameră şi alta cu două camere acoperite cu stuh, precum şi una fale pământ arabil, proprietatea falitului Ioan Roşu, evaluat casa la suma de 30.000 lei, ia pământul de arătură 20.000 lei, conform raportului de expertiză de la dosar.

Se încunoştiinţează că vânzarea şi adjudecarea imobil (case şi teren) va avea loc în pretorul Trib. Iaşi s. III-a în ziua de 9 Ianuarie 1928, ora 2 p. m., începându-se licitaţia publica dela suma evaluărei expertului, adică dela suma totală de 50.000 lei.

Dos. No. 45 | 926
Preşedinte, M. Eşianu
Portărel, Stănescu

Nicolae Lateş
AVOCAT
Strada Ştefan cel Mare 13
Consult. 10-12 a.m. şi 6-7½ p.m.

BIBL. UNIVERSITARĂ -IAȘI-

ANUL XXIV No 6181 — 8 PAGINI — 3 LEI — DUMINICA 25 DECEMBRIE 1927

ABONAMENTE
Lei 1000 pe un an
„ 500 .. „ 6 luni
„ 300 ... „ 3 luni

OPINIA

ZIAR POLITIC COTIDIAN

ANUNCIURI
se primesc la toate
Agenţiile de Publicitate
şi la
Administraţia ziarului
Iaşi—Str. Gh. Mârzescu 17

Crăciunul

De când a început să cunoască drumul schimbător al soarelui şi mersul stelelor pe cer, omenirea a găsit cu cale să se bucure şi să facă mari sărbători din zilele de la sfârşitul lui Decembre.

In vremurile când păstoria era singura indeletnicire a tuturor, mii de ochi contemplau cerul în nopţile mute şi imense, căutând pe întinderile semănate cu stele, ceiace încă nu descoperise jos pe pământ. Astronomia a fost cea dintâiu ştiinţă şi cel dintâiu meşteşug al primului om. Izgonit din Raiu, Adam se uita deseo i cu nostalgie spre grădinile raiului, socotea lungimea zilelor, scruta orizonturile pline de vânturi şi de primejdii...

Stând de vorbă necontenit cu elementele naturii, primitivul ajunse să le cunoască bine, să le preţuiască când îi aducem folos, să se ferească de ele dacă îi primejduiesc viaţa. Astfel, la începuturile lumii, mare trebue să fi fost spaima strămoşilor îmbrăcaţi în piei de sălbătăciune când au văzut că după vremea caldă şi aurită a verii, zilele încep să scadă şi se scurtează mereu, ameninţând să se lase înghiţite de o noapte fără sfârşit. Şi iarăşi, nemărginită le-a fost bucuria când la sfârşitul lui Decembrie au văzut că ziua învinge şi că numărul orelor cu soare creşte. Aşa s'au născut petrecerile şi sărbători e de iarnă. Ele prăznuiau triumful luminii, renaşterea nădejdilor, începutul muncilor pentru un an nou.

In timpul acesta mai însemnat decât toate, a vrut Creatorul să trimeată oamenilor pe fiul său. Iisus s'a născut în zi de sărbătoare: lumea prăznuia ploile solstiţiului, acoperite de mituri şi forme rituale. In staulul de la Bethleem însă o nouă lumină venise să adauge mare strălucire şi glorie nepieritoare acelor zile.

La triumful luminii pământeşti, Iisus Cristos a adus triumful luminii sufleteşti: mântuirea spiritului printr'o credinţă înaltă purificată de orice legături materiale.

Vestea cea bună a trecut din veac în veac până la noi, cei care nu mai găsim vreme să privim spre cer nici să ne coborâm în suflete. Crăciunul ne îndreaptă o clipă cu faţa către soare şi către Dumnezeu.

I. LUCHIAN

„Madona cu copilul", după o pictură de *Carlo Doici*

Ieslea sfântă...

Din zări îndepărtate, din ţări ce se duşmănesc de moarte, de pe ruinele încă în picioare ale războiului, din palatele luxoase şi înalte până la nouri, ca şi din umilitele bordeie, creştinătatea, obosită de mancă, şi roasă de patimi se trezeşte o clipă din turma vieţii şi îşi îndreaptă trudituri ochiu spre iesla sfântă .. O, iesle cc-ai adăpostit Isvorul vieţii !..

Acolo, acum 1927 de ani, s'a născut Mântuitorul Hristos din Sfânta Fecioara Maria. Împlinindu-se astfel făgăduiala lui Dumnezeu dată celor dintâi oameni şi proorociile de demult... Mai târziu înainte ae patima sa, Domnul Hristos a zis ucenicilor săi, vorbind despre sine: **„Dar cum se vor umplea scripturile, care zic, că aşa se cade să fie ?"** *(Matei, 26, 54).*

Ca oarecând cei trei Magi de la răsărit aşa şi muritorii de astăzi plini de credinţă îşi îndreaptă privirile către peştera din Betlehem, către staulul binecuvântat... Acolo, s'a născut Hristos Domnut, din sământa lui David împăratul. Din pântecele Fecioarei din Nazaret s'a născut Izbăvitorul lumii. Acolo, deasupra ieslei sfinte, a strălucit sus pe cer steaua cea minunată, călăuza Magilor, steaua care l-a turburat pe Irod...

Creştinii cucernici, creştini smeriţi, creştini plini de nădejde, îndreptaţi vă azi privirea spre ieslea sfântă!

Acolo, la picioarele dumnezeiescului prunc culcat şi înfăşat în scutice au căzut pe feţele lor păstorii şi i s'au închinat...

Creştini, care iubiţi pe Dumnezeu, nu cu vorbe goale, ci cu fapte îngenunchiaţ astăzi pe lespezile bisericilor !

Acolo, deasupra peşterei sfinţite, în care s'a născut Pruncul, cetele îngereşti au cântat în cor: **„Slavă întru cei de sus lui Dumnezeu şi pe pământ pace, între oameni bună voire** *(Luca 2,14).*

Guvernanţi puternici, diplomaţi iscusiţi, cari vă jucaţi cu soarta popoarelor, condamnaţi de oştiri cu săbii aurite, meditaţi măcar o clipă astăzi la această cântare îngerească, care nu-i alta decât voia lui Dumnezeu...

Cântaţi şi voi astăzi în cor creştini de toată starea şi de toate vrâstele, această cântare divină, care îmblânzeşte şi înalţă inimile ; cântaţi cu lacrimi de bucurie, căci tunul a amuţit, jocul războiului s'a stins şi sângele nu mai curge...

Treziţi vă o clipă astăzi, creştini cari oploşiţi în sufletele voastre mândria, ura, poftele şi răsbunarea şi îndreptându vă privirile spre ieslea sfântă din Betlehem, gândiţi-vă că pentru a ne mântui de păcat pentru a ne deschide cerul şi pentru ca să ne facă mai buni, s'a născut Domnul cel fără de ani...

In câte inimi va străluci oare azi de ziua Naşterii Domnului, o rază din steaua ce a luminat ieslea sfântă din Betlehem ?!..

Pr. N. HODOROABA

Mortalitatea infantilă în România

Conform statisticei alcătuite de ministerul sănătăţii, se nasc pe an 600 mii de copiii în întregul cuprins al ţării. Din aceştia, 20 la sută mor până la vrâsta de un an ; 20 la sută mor până la vrâsta de 10 ani şi 20 la sută din cei scăpaţi cu viaţă, sunt inapţi pentru serviciul militar !

Cu alte cuvinte, din 600 mii de copii, rămân oameni întregi numai 250 mii pe fiecare an.

Situaţie destul de tristă.

NOTA VESELA

Naivitate

— Măi Mitică, păcat că avem ghetuţe aşa mici. Moş Crăciun n'ar să aibă unde să ne pue jucării mai multe...

IN SEARA DE CRĂCIUN...

Noaptea poposi la geam
Şi s'ascunse sub perdele.
In culcuş'mi'mbrăţişam
Toate visurile mele.
. . . . . .

Şi pe drum de amintiri
Văd călătorind departe
Gânduri veştede—amăgiri—
Prinse'n pumnul vremii moarte.

Par'că sânt copil şi-acum,
Par'că-aşa sânt totdeauna.
Azi, într'un fior postum,
Vreau să retrăesc minciuna.

Şi deaceia, cu glas rar,
Mama vine în ajun,
Să-mi istorisească iar
Basmul dulce de Crăciun.

Şi din nou ca de demult
Cred în diavoli, cred în zmei,
Şi aşa, când o ascult.
Visul meu e visul ei.

Mama'ncet imi fură gândul
Şi ca toţi ceilalţi copii,
Sper şi eu să-mi vie rândul
La dorinţi şi jucării.

Sper că Moşul o să vreie
Şi'n odaea mea să vie,
Să-mi aducă vre-o femeie
Sau vre-un şarpe... de hârtie.

Sper,... dar câte nu sper oare
Mama când îmi spune-un vis,
Când mi-e gându'n sărbătoare,
Şi mi-e sufletul deschis ?

Dar,... povestea mamei încă
Este multă şi frumoasă ;
Drept în poala ei adâncă
Capul meu greoiu se lasă.

Somnul mi s'aşează'n gene,
Basmul pare lung, enorm ;
Eu de-abea ascult alene,
Mă gândesc la... şi adorm.
. . . . . .

Şi iar visurile mele
Vin cu-acelaş vechiu program...
...Noaptea-ascunsă subt perdele
Adormi şi ea la geam.

B'ERG

„OPINIA" LITERARA ŞI ARTISTICA

Meditaţii...

Afară ninge...
Acum de sărbători îmi regăsesc mai bine ca ori când cipele de odihnă sufletească. Imi rechem atunci visele fugite departe undeva, îmi adun la o serbare intimă gândurile şi dorinţele toate. La acest ospăţ invit şi sentimentele curate, care mă vizitează sincer, fără pompă fără etichetă. Şi banal, la gura sobei, clădesc un mit de dragoste din voluptatea care n'o poate da nici pocalul cu vin şi nici plăcerea c h e f u l u i sgomotos. Stau de vorbă cu mine însumi şi cheltuesc aşa ceasuri întregi într'o visare lungă, lungă, fără sfârşit. Ascult apoi gramofonul din odaia de alături, unde se petrece, se dansează, se râde. Şi mă întreb: acolo este viaţa sau aici în chilia sufletului care cere li-

(Continuarea în pag. 8-a)

Din toată lumea

Trei zile de vacanţă !.— Toată Anglia s'a pregătit să petreacă un Crăciun adevărat, de trei zile, lucru care nu s'a mai întîmplat din 1921. Ziua a treia, care cade într'o Marţi, a fost proclamată de rege ca sărbătoarea băncilor.

A avea trei zile libere e un mare eveniment la englezi. Acolo oamenii lucrează intens şi neîntrerupt ; afară de repaosul de la sfârşitul săptămânii, ei nu au alte sărbători decât 2 zile la Paşti şi 2 la Crăciun. Vara, cea mai mare vacanţă e de 20 de zile. Această activitate neobosită care pentru noi pare aproape de neînţeles, este secretul forţei lor economice şi a multor altor superiorităţi.

*

Obiceiuri.— Ziua de Crăciun în Anglia e prilej de mic carnaval (dealtfel, ca la toate popoarele).

Conform unei tradiţii ale cărei începuturi... se pierd în noaptea timpurilor, câte o Societate corporativă închiriază sala un restaurant. Toţi membrii se primblă în procesiune solemnă în jurul odăii, purtând în frunte un cap de porc sălbatec pe o tavă de argint. In botul animalului e înfiptă o lămâe. Procesiunea fiind terminată, lămâia e oferită preşedintelui Societăţii şi apoi toată lumea se pune la masă, dând frâu liber veseliei.

*

Pentru cei necăjiţi— Guvernul german s'a gândit şi la Crăciunul invalizilor, văduvelor şi orfanilor din războiu, alocând pentru aceste fiinţe necăjite un fond special de 25 milioane mărci (970 milioane lei). Fiecare cămin german îşi va avea astfel tradiţionalul pom de Crăciun.

La noi, ministerul sănătăţii a anunţat că s'a destinat un ajutor de câte... 500 lei, pentru fiecare invalid din războiu. A luat cine a apucat să iee ; dar cei mai mulţi invalizi când s'au prezintat să-şi încasez ajutorul au primit răspunsul scurt: „este dar s'a isprăvit" !

*

Trucul unui american — Se ştie că în Statele-Unite este interzis consumul băuturilor alcoolice. De aceia foarte mulţi americani nu-s bucuroşi de Crăciun. Le stau oasele în gât, — oasele acestea bucălucaşe care nu ced azi apei, ci pretind numaidecât să fie stropite cu vin, sau cu olecuţă de rachiu.

Un bancher din New-York, d J. C. Gordon, a găsit sistemul de a-şi procura băutura de Crăciun. El a comandat la Londra o budincă uriaşă (tradiţionalul „puding" al anglo-saxonilor) Budinca aceasta se prepară cu rom. Şi la o budincă atât de mare, intră câţ va litri de rom !

O prăjitură nu poate fi interzisă la vamă, şi deci d, Gordon îşi va ajunge scopul.

*

Un pom original.— Francezii sânt mult mai exuberanţi ca alte naţii. Ei ştiu să-şi facă Crăciunul mai vesel şi.. mai picant.

Iată de pildă, un mod parizian de a sărbători Crăciunul:

Un grup de prieteni, domni şi doamne (sau domnişoare) se adună la gazdă.

La un moment dat, femeile dispar ; iar peste puţin timp, barbaţii sunt chemaţi la un pom. Intr'un salon, un brad gigantic străluceşte de podoabe aurite şi becuri electrice ; iar printre ramuri, în loc de jucării, stau femeile, în frumuseţea lor naturală, adică în costumul Evei.

Femeile sunt trase la sorţi, şi fiecare câştigător se retrage cu „jucăria" lui în cabinetele mai dinainte pregătite... Peste un ceas, toată societatea se reuneşte la masa comună.

ASPECTE

Poveste de Crăciun

Amicul meu, pe care ocupaţiile îl poartă prea adeseori pe drumuri, îşi aprinse o ţigară şi începu să-mi povestească :

— Uite, se apropie Crăciunul. Şi mă gândesc cu groază că s'ar putea întâmpla ca şi în anul acesta noaptea în care s'a născut Isus s'o petrec tot în tren, cum mi s'a întîmplat acum cinci ani...

Amicul meu rămase gânditor : erau în sufletul lui adunate în clipa aceea de tăcere prea multe impresi—şi unele desigur dureroase—devreme ce ochii i se închideau din când în când ca pentru acoperirea unei taine.

— Dar tot nu'mi pare rău de Crăciunul acela. In trenul care mă purta îngheţat dela Tighina spre Chişinau, am cunoscut un om pe care n'am să-l uit niciodată : era secretar al unui comitet de refugiaţi aşezat prin nu ştiu ce ungher al Basarabiei şi el reuşea—pentrucă învăţase puţin romîneşte—să se poată salva din când în când, cu treburi pe la autorităţile centrale, din iadul lagărului aceluia.

„Noaptea de Crăciun în tren!.. Ştii bine că nu sînt credincios ; dar atmosfera unei odăi calde, cu focul împrăştiind din sobă lumini odihnitoare, cu fumul ţigărilor deasupra ta şi transformîndu-te într'un fel de divinitate plutind în nouri măcar cu capul, sunetul clopoţeilor dela sănii, cîntecul colindătorilor pierzîndu-se în depărtări şi amintirea copiilor întâlniţi pe străzi cu ochii strălucind de emoţie înaintea vitrinelor cu jucării, toate acestea ai să recunoşti şi tu că pot să-ţi dea regretul când rătăceşti într'un vagon mizerabil prin pustiul Basarabiei...

„Omul meu din tren nu avea regretele acestea desigur, pentrucă era evreu. Pentru dînsul era o fericire călătoria aceea care îl scotea din lagărul de refugiaţi şi apoi, de ce să avem pretenţia de a imprima tuturora sentimentele noastre ?

„Nu m'am putut totuşi reţine să nu-i împărtăşesc părerile mele de rău. El m'a privit bănuitor : un evreu în Basarabia are dreptul să suspecteze pe oricine ; agenţii de siguranţă provocatori circulă pretutindeni şi o discuţie asupra Crăciunului poate uşor fi transformată într'un proces de „atingere a religiei dominante" dacă partenerul evreu riscă o observaţie cît de nevinovată.

(Continuarea în pag. 8-a)

In jurul minunii
de la Konnersreuth

La Konnersreuth (Bavaria) continuă pelerinajul în faţa Terezei Neumann. Minunea „stigmatizatei" e pozitiv verificată şi nu s'a putut da o explicaţie ştiinţifică acestui fenomen extraordinar.

Tereza e fata unui croitor sărac ; a servit câtva timp la o fermă, iar în 1918 (avea atunci 20 ani) a ajutat cu curaj la stingerea unui incendiu. S'a îmbolnăvit însă şi s'a pus în pat, de unde nu s'a mai sculat. Peste un an a mai avut nefericirea să orbească cu desăvârşire.

A gogit aşa până în April 1924 când dintr'odată i-a revenit vederea. După un an, în Mai 1925, s'a însănătoşit pe neaşteptate şi s'a sculat din pat.

A mai trecut un an, până în primăvara lui 1926, când s'a produs minunea în Vinerea Mare. Pe trupul Terezei au apărut rănile răstignirii lui Hristos, urmele cuelor la mâni şi picioare, împunsătura în coastă şi zgârietura coroanei de spini pe frunte. De atunci, în fiecare Vinere a săptămânii, Tereza cade în extaz, stigmatele răstignirii apar pe corp, adânci şi sângerânde, iar fata trece prin chinurile pe care le-a îndurat Mântuitorul. Sâmbătă dimineaţă, fata se liniştește, rănile dispar fără urmă, iar Vinerea următoarea minunea se produce de la capăt.

Lumea vine buluc ca să privească ; savanţii fac tot felul de ipoteze, dar misterul a rămas mister.

Sărbătoarea Crăciunului
— Privire istorico-mitologică —

E firesc ca sărbătorind naşterea lui Christ să ne punem fiecare întrebarea : pentru ce această sărbătoare se numeşte „Crăciun" ? De unde această denumire şi ce arată ea ?

Şi e necesară o limpezire a chestiunei, fiincă în popor cuvântul acesta e legat de înţelesuri diferite.

Mai mult, chiar între filologi există numeroase presupuneri în ceeace priveşte origina cuvântului. Aşa, de exemplu, unii îl găsesc în vechea limbă rusească în forma de *„Cracioina"* şi în limba bulgară „Cracun". Aron Densuşeanu crede că vine de la latinescul „creatio", iar B. P. Hajdeu de la „crastinum" (ajunul oricărei sărbători creştine).

O privire retrospectivă în domeniul istoriei şi mitologiei, către creştinismul primitiv, cred că e singura cale pentru a putea găsi o explicaţie satisfăcătoare în această privinţă. De la început trebue să excludem posibilitatea originei slavone a cuvântului, fiindcă slavii s'au creştinat mult mai târziu, când cuvântul „Crăciun" exista şi circula în lumea creştină. Deasemeni origina latinească e discutabilă întru-cât sărbătoarea Naşterii Domnului n'a fost numită de la început „Crăciun", ci *Epifania* (termen grecesc care însemna arătare) Termenul de *„Epifania"* denumea până la anul 354 sărbătorile unite ale Naşterii şi Botezului lui Christos fixate pentru ziua de 6 Ianuarie şi apoi, despărţindu-se cele două sărbători, s'a fixat Naşterea Domnului la 25 Decemvrie. De altfel nici o signi-

(Continuarea în pag. 8-a)

In pag. 7 a
Ultima Oră
telegrafică şi telefonică

URODONAL

înlătură şi vindecă
aceste diformităţi datorite reumatismului
spală sângele
dând în acelaş timp elasticitate arterelor întărite
lucru indispensabil când este vorba de
arterio-scleroză.
reumatism,
artritism,
piatră.

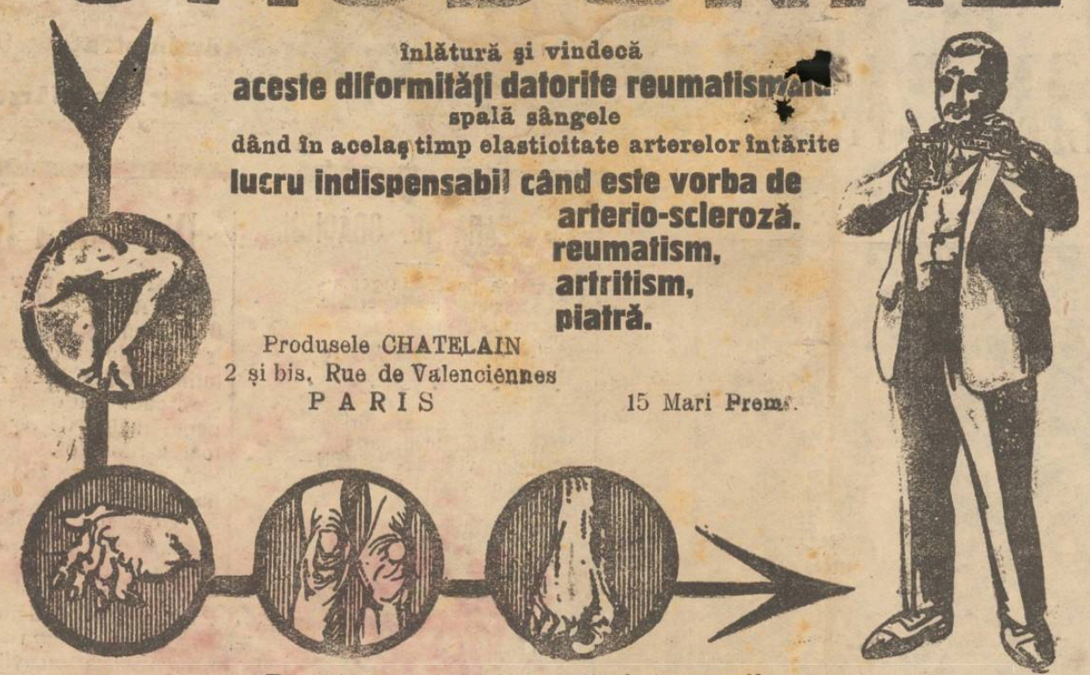

Produsele CHATELAIN
2 şi bis, Rue de Valenciennes
PARIS
15 Mari Prem.

De vânzare prin farmacii şi droguerii
Exclusivitatea Generală Drogueria „STANDARD", 2, str. Zorilor, Bucureşti.

Laboratorul de Produse Farmaceutice
CONST. I. WERNER
FURNIZORUL CURŢII REGALE

Recomandă preparatele sale peemiate cu 3 Medalii de Argint şi Aur la mai multe expoziţii d n ţară şi străinătate

PREPARATELE DE UNT DE PEŞTE
„Unt de Peşte Iodoferat simp u"
„Unt de Peşte Iodoferat cu fosfor"
„Unt de Peşte Iodoferat cu Mercur"

OLEU PREVENTIV
contra scarlatinei, de picurat în nas

SOLUŢIA MILNE
contra scarlatinei

PHENOXIL
gargară preventivă contra scarlatinei

SIROP HYPOPHOSPHIT COMPUS
Remediu special contra neurastenlei

„SIROPIN"
Licoare contra afecţ unilor de plămâni şi a căilor respiratoere ca Bronohite acute şi cronice. emfiseme, tuberculoasă, tusă convulsivă la copii

Valerianat de Amoniac

COALTAR SAPONAT
Puternic desifectant în toaletă intimă a damelor, şi în orice ocazie unde se necesitează o desinfecţie

GUDRON VEGETAL
FRANZBRANNTWEIN
DEPILATOR
CHLORALINA
Remediu instantaneu contra durerilor de măsel e stricate
CORIDINA
Remediu radical contra bătăturilor şi monturilor la pic oare
MENTHOLINA
Remediu contra guturaiului
DENTOL
Elixir, pastă şi praf pentru dinţi
Cold Cream INALTERABIL
LOŢIUNEA PETROL
Contra căderei părului
Muştar Românesc cu Must
PYROPHEN
Antinevralgic. 1—2 tablete la interval de 2 ore.

LAXATIN
Purgativ raţional, preparat cu ciocolată. 1 2 la nevoe.
VASELIN pur sterilizat
VASELIN Boro Mentholat
VASELIN BORIC Sterilizat în tuburi
VIN TONIC
UNGUENT PRESERVATIV
Glycerophosphat GRANULAT
KOLA GRANULAT
CREMA CAMPHORATA
PERNODIN
Balsam contra degerăturilor
Bomboane de Eucalipt
BONBOANE DE MALT
DRAGELE CU MENTHOL
CREMA NIMPHELOR

Atelierul Mecanic şi Magazinul de accesorii de automobile,
patefoane motociclete, biciclete, etc. **S. Rădulescu** **Str. LAPUŞNEANU 26** (colţ cu strada Banu)
aduce la cunoştinţa onor public că poate executa orice lucrare în branşa mecanică.
Specialitate în **sudură autogenă** a oricărui fel de metal, cu garanţie.
Magazinul este complect asortat cu tot felul de accesorii, Patefoane şi plăci de la cele mai renumite mărci cântate cu c i mai renumiţi artiş i str ini şi roi âni.
Secţiune specială de **vulcanizare a cauciucurilor,** reparaţie de şoşoni şi galoş prin vulcanizare, cu preţurile cele mai reduse.
Incercaţi spre convingere.
S. Rădulescu

VIZITAŢI MAGAZINUL
La „PODGOREANUL"
IAŞI. — STRADA LĂPUŞNEANU. — IAŞI
unde veţi găsi **VINURI** excelente cu PREŢURI foarte convenabile, **Gratar Special, SALON** amenajat pentru **FAMILII** special

LA MAGAZINUL
„ANGLO - AMERICAN"
IAŞI, strada Cuza Vodă No. 16
A sosit un mare transport de: PARLOFOANE „DECCA", MAJESTOLE, PATHEFOANE şi MAŞINI de cântat, mărci **„ODEON"**, „**His-Masters Voice**", **„Columbia"**, precum şi PLACI „ODEON", His Masters Voice, „Columbia", „Perfect", „Edison", „Bill", ultim le noutăţi cu imprimări electrice.
— VANZARE IN RATE —

Reprezentanţi
destoinici cu garanţie, bine retribuiţi, căutăm spre imediata angajare în localităţile:
Pungeşti, Băceşti, Negreşti, Răducăneni, Ţiganaşi, Bivolari, Sculeni, Ungheni, Tg. Frumos, Cotnari, Hârlău, Sulita, Bucecea, Ştefăneşti, Todireni, Vereşti, Lespezi, Pascani, Burdujeni, Săveni, Rădăuţi, Darabani, Noua Sulita, Edineţi. — Pentru orice informaţiuni, fie scrise, fie verbale, urmează ca să vă adresaţi
„SOC. ASIGURAREA ROMANEASCA"
Inspectoratul General al Moldovei şi Basarabiei
Iaşi, strada Lăpuşneanu 40, telefon 192.

DOCTOR
Leon Polingher
DENTIST
anunţă onorată sa clientelă că s'a mutat cu locuinţa în *Strada Ştefan cel Mare No.* 25 la Etaj I, lângă Croitoria Rezenblum, şi şi-a reluat consultaţiunile.

I. Marcovici
AVOCAT
BIROU DE NOTARIAT
strada Socolei 65
IAŞI

Sfătuim pe toată lumea
Nu faceţi nici un pas şi nu luaţi nici o hotărâre în viaţă până ce nu consultaţi pe vestita **Chiromantă** care vă prezice cu precizione în **Palmă şi fizionomie** trecutul, prezentul şi viitorul. Consultaţiuni zilnice 10-12 şi 2-6. *Elena Ştefan* str. Vasile Lupu 35 luaţi tramvaiul de Abator.

Cel mai frumos cadou de Anul Nou
Milionar într'o zi
dând numai 100 lei
Vreţi să vă îmbogăţiţi? Cumpăraţi o Obligaţiune cu lozur Bucureşti, în valoare nominală de 100 lei care are trei tragerl anuale (Ianuarie, Mai, Septembrie). La 1 Ianuarie, are loc o tragere cu un câştig principal de
600.000 lei
apoi de 100.000—50.000 lei etc
Afară de aceste câştiguri Obligaţia are cupoane de procent semestriala şi fiecare bon trebuie să fie amortizat. *Pagubă exclusă — Procente sigure şi Câştiguri de milioane.*
Ş. HEIFLER, Casă de schimb, strada Ştefan cel Mare colţ cu strada Gh. Mârzescu (împreună cu ceasornicăria Tischler).
De vânzare bilete p. loteria sinistraţilor.

Balul „Hakoah"
8 Ianuarie 1928

DISPARUT cu ocazia incendiului din seara zilei de 21 crt. o geantă de piele, culoare maro, conţinând un registru-jurnal, un registru inventar şi una carte mare. Oferim o recompensă de Lei 5.000, aceluia care ni le va aduce.
H. Medvedi & I. Ghimpelman
str. Ştefan cel Mare 52

DE INCHIRIAT o prăvălie în centru, liberă imediat, compusă din două camere, bucătărie şi atenanse. — Adresaţi vă D-nei Tischler Iaşi, str. Gh. Mârzescu No. 36, etaj.

UN POTRET prin excelenţă artistic, execută numai „Foto-Select" — Suhăr — str. Apeduc.

OM DE SERVICIU căsătorit, fără copii, ştiutor de carte, care a mai ocupat astfel de servicii, se caută la o bancă locală.
Adresa A-B, la ziar.

PIANO predă la domiciliu şi în particular, d-na Maria Pollinger str. Sălăjescu No. 1.

De vânzare
Un loc în cea mai frumoasă poziţie a Tătăraşului de circa 1800 m.p cu pomi fructiferi eventual şi case bune 4 odăi, bucătărie, pivniţă pietruită, cămări, şuri, loc pentru vite, păsări, 2 intrări separate, apă, lumină, tramvai, se închiriază de la primavară.
Adresaţi str. Călăraşi 18 bis proprietara *Elena C. Creţu*

DOCTOR
HERMANN MORGENSTERN
Specialist din Viena
pentru
BOLI INTERNE ŞI VENERICE
Tratament modern al bolilor *de Inimă, Plămâni şi Stomac*
Injecţii cu *Insulin* contra *Diabetului* (zahar)
RAZE ULTRAVIOLETE
BAI DE LUMINA
s'a mutat în strada **Cuza Vodă 6** colţ **Sărăriei**
(Deasupra Farmacia Jelea)
Consult. 8 1 a. m. şi *3-8 p. m*

DOCTOR IN MEDICINA
M. WECHSLER
Specializat în Franţa în
ARTA DENTARĂ
Boli de gură şi de dinţi
Consult. 9-12 şi 2-7 p. m.
IAŞI, Str. Ştefan cel Mare 13
Casele Leon Mayer

DENTISTUL
Fr. Grünberg
cu Institutul dentar, în
Strada Cuza Vodă No. 1
(vis-a-vis de Farmacia Jelea Halta Sărărie)
Execută toate lucrările de chirurgie şi proteză dentară după ultimele cerinţi ale ştiinţei.
Preţuri modeste
Consult. 9—1 şi 2 jum.—7

Maxa Nordau
O conferenţiară distinsă

De obiceiu, o conferenţiară ne-o reprezentăm astfel: înaltă, slabă, cu ochii mascaţi de ochelari, un fel de animal asexuat, rece şi antipatic. Oricare ar fi subiectul tratat de un asemenea exemplar, el nu mişcă, nu convinge, pentrucă — deasupra frazelor cât de meşteşugite — pluteşte atmosfera glacială a temperamentului doamnei cu aere de sufragetă...

Maxa Nordau este o desmintire a tipului conferenţiarei consacrate: feminitatea ei amplă, pornind din ochii mari şi visători mai cu seamă, distincţia desăvârşită a ţinutei, transformă o sală de întrunire publică în salon, în senzul pe care marile patronese ale vieţii literare din apus l-au dat acestei noţiuni.

Flica lui Max Nordau a evocat figura şi viaţa tatălui ei cu emoţie, a răscolit opera lui imensă cu o profundă înţelegere; un ceas şi jumătate am trăit sub o rară atmosferă de intelectualism pur.

Maxa Nordau este propagandistă a ideei sioniste; puizând idealul în opera lui Max Nordau, ea călătoreşte prin lumea evreească şi duce îndemnul poetic acelora cari au ascultat argumentele logice ale lui Weizman: lupta politică are neapărată nevoe de puţin lirism, pentru a-i atenua asperităţile şi a cuceri pe cei neîncrezători şi sentimentali.

Pentru toate aceste consideraţii —făcute de auditoriu— Maxa Nordau a fost privită cu deosebit interes şi aplaudată entuziast: cu toată raritatea lor în aceste zile de iarnă grea, câteva flori oferite Maxei Nordau ar fi fost un omagiu meritat.

O hii visători ai Maxei Nordau vor purta mai departe nostalgia palestiniană pe care au împrăştuat-o aseară printre noi.

G. SPINA

Nuvela, poemul, teatrul

basmul, dialogul, corespondenţa sau inspiraţia fantastică sunt formele variate în care sunt scrise admirabilele esseuri intitulate „ULTIME SILUETE".

Acest volum impreună cu celelalte nuare „SILUETE" şi „ALTE SILUETE" constitue cea mai instructiva enciclopedie culturală, necesară oricărui iubitor de literatură.

INFORMAŢII

x Mâine, prima zi de Crăciun, la ora 5 p. m. va avea loc în salonul „Elisè", serbarea pomului de Crăciun organizat de d. Eduard Lăzărescu, prefectul poliţiei, pentru copiii gardiştilor. Se vor distribui daruri şi se vor îmbrăca un număr de 35 copii cu îmbrăcăminte şi încălţăminte de iarnă, dându-li-se şi pânzăria necesară pentru albituri.

Darurile vor fi distribuite de către un comitet de domnişoare din elita ieşană.

Publicul este rugat să asiste la această serbare.

x Grupul „Hametiv" anunţă obişnuita şezătoare literară închinată sărbătoarei de Hanuca, în sala Ghelţer, Elena Doamnă —Sâmbătă seara, 24 Decembrie. Intrarea liberă.

x Ministerul Cultelor a acordat o subvenţie de 10,000 lei pentru refacerea bisericei din Cotnari-Iaşi.

x Ministerul de Interne a dispus ca toate contractele de închiriere a localurilor de cârciume din judeţ să fie reînoite. Arenda pe anul viitor va fi majorată.

x Magazinul de Muzică I. Braşcu din str. Lăpuşneanu recomandă călduros clientelei sale *„Petale Albe"* frumosul tango pentru voce şi piano de apreciatul nostru compozitor muzical dl. avocat *Basile Lupu* şi cuvintele de d. Al. Vajdaianu-Uz.

E o muzică sentimentală care face deliciul cunoscătorilor.

x A fost dus la poliţie Neculai Darie, care voia să vândă d-lui Viorică din piaţa Sf. Spiridon doi curcani, care se pare că au fost furaţi dela d. prof. P. Andrei, din str. Lascar Catargi.

x La Poliţie s'au continuat eri toată ziua cercetările în legătură cu incendiul din str. Ştefan cel Mare, la imobilul proprietatea Episcopiei Catolice.

S'a stabilit precis că focul a luat naştere în urma unui scurt circuit.

Pagubele totale se ridică la peste 5 milioane lei (din care peste 2 milioane suferite de imobil).

x Pe şoseaua Iaşi-Bivolari, la locul numit Islazul satului,—a fost găsit mort în zăpadă, flăcăul Const. Cojocaru de loc din com. Vânători-Iaşi.

x Duminică 25 Decembrie, orele 4 după amiază va avea loc la orfelinatul evreesc din str. Mârzescu serbarea de Hanuka.

x *Asociaţia culturală* a femeilor evreice anunţă pe membre şi publicul, că d. dr. N. Gaider din Cernăuţi va conferenţia despre memoriile lui Teodor Hertzl, Luni 26 Decembre ora 4 jum. p. în localul lojei Bnei Brith.

x Soseşte în oraşul nostru marele Tragedian *Dr. Paul Batoff* (Ben Zwi) şi D-na Dolly Markowa în fruntea unei distinse trupe de drame şi comedii, cari vor da un ciclu de patru reprezentaţii în sala Elisabera.

Reprezentaţiile acestea vor fi date în zilele de 1, 2, 3 şi 4 Ianuar cu un reporter modern. şi alese piese, nevăzute încă în oraşul nostru.

D. Paul Baratoff, o celebritate mondială, obţine actualmente succese strălucite la Bucureşti, unde s'au prelungit de patru ori angajamentele.

Biletele se pot obţine de pe acuma la casa Teatrului Elisabetă.

x **In ziua de 26 Decembrie** (a doua zi de Crăciun) va avea loc la Teatrul Elisabeta o întrunire organizată de asociaţia „Uniunea Economică". Se va discuta chestiunea dobânzilor uşurare a băncii populare creiată de această Uniune, care va acorda împrumuturi cu dobândă maximă de 15 la sută pe an.

x Citiţi numărul special de sărbători al ziarului **Noutatea Ilustrată** apărut în 10 pagini —splendid ilustrat şi cu un bogat material festiv.

De vânzare la toate chioşcurile.

x **Sportive.** —Comitetul soc. de Gimnastică Sport şi Muzică, având în vedere că mare parte din copiii nevrâstnici se dedau la diverse sporturi, fără a avea o pregătire prealabilă printr'o educaţie fizică, ştiinţifică şi raţională şi că de cele mai multe ori sănătatea lor le este dăunată; a hotărât să înfiinţeze de la 15 Ianuar 1928, o secţie condusă de specialişti şi unde li-se vor face o educaţie fizică pregătitoare pentru sporturi.

Părinţi care se îngrijesc de sănătatea copiilor lor şi care dor să-i înscrie în această secţie, se pot adresa în fiecare zi la cancelaria Soc.

Taxa se va fixa ulterior.

x Aseară la orele 9 trăsura Brigăzei de Jandarm condusă de soldatul Gl. Paviluc, a dat peste bătrânul Moise Schvartz din str. Cizmăriei, lovindu-l în piept. Copilul a fost internat în spitalul „Dr. Gheţerter".

x *Impozitul la cofetării.* — Administraţia Financiară face cunoscut că potrivit legii pe lux şi cifra afacerilor, cofetării cari fabrică bomboane sunt datori a plăti impozitul de 2 la sută ce se va calcula la valoarea medie stabilită în tariful unitar, pentru bomboanele, şocolata şi fructele glasate ce le pun în consumaţie, acestea fiind produse ca în mod obişnuit nu se consumă în local.

De aceia cofetarii sunt datori a ţine o ştrafă în care să se treacă zilnic toate vânzările de bomboane, şocolată şi fructe glasate, asupra cărora vor vărsa impozitul de 2 la sută,—în luna următoare. Celor ce nu se vor conforma, li se vor dresa acte de cnntravenţie.

x Expoziţia de pictură a **d-nei A. Gherghel,** deschisă de curând într'o sală din palatul „Vieţii Româneşti", obţine un succes tot mai mare. Toţi cunoscătorii apreciază în mod deosebit acest talent nou şi original.

Copiii aşteaptă pe Moş Crăciun

In dimineaţa Crăciunului—după o pictură de *Clark*

Moş Crăciune, moş Crăciune,
Sfântul nostru bun şi drag,
Vei veni şi'n noaptea asta
Să ne baţi în geam şi'n prag.

Vei veni şi'n noaptea asta
La copiii toţi pe rând
Moş Crăciun cu barbă albă
Şi cu zâmbetul tău blând.

Iară noi cu bucurie
Ţi-om aprinde'n brad lumini
Cântând slavă celui care
Ne-a făcut să fim creştini.

Cântând slavă şi mărire
Lui Isus, te-om aştepta ;
Moş Crăciune, Moş Crăciune,
Dragă ni-i venirea ta !

Elena Farago

Pomul de Crăciun

ISTORICUL UNUI OBICEIU

Puţini vor fi ştiind că e păgânesc obiceiul de a împodobi în seara ajunului de Crăciun un brăduleţ cu lumânări aprinse şi de a-l încărca cu fel de fel de daruri, între care totdeauna mere şi nuci. Se crede că obicelul e german fiindcă în adevăr el s'a răspândit mai înainte la Germani şi dela dânşii a trecut la alte popoare.

In deosebi noi Românii, deşi îl cunoaştem de la vecinii noştri, l'am primit numai după ce el s'a împrăştiat şi în Franţa şi mai ales la Paris.

Nici la Germani însă el nu e atât de vechiu cum în genere se crede.

Abia din scrieri dela începutul secolului XIV aflăm că în Alsacia ca ele se împodobeau cu brăduleţi, nu însă de Crăciun ci de Anul nou, şi după toate semnele fără lumânări. Se credea că nu ajunge sfârşitul anului cel ce nu-şi împodobeşte de anul nou casa cu brăduleţ.

In secolul XV s'a răspândit mai ales la Strassburg obiceiul de a orna brăduleţul de Crăciun cu lumânări aprinse, căci la 1508 un vestit predicator purta luptă aprigă împotriva acestui obiceiu ca fiind păgânesc. De alci înainte obiceiul e mereu combătut ca fiind un fel de închinare la idoli şi multe oraşe din Alsacia iau măsuri pentru paza pădurilor de brad, iar altele dau chiar un fel de premii acelor ce taie brăduleţii şi-i aduc la primărie.

După toate semnele pomul de Crăciun se împodobia într'un local public, fie la primărie, fie în vre-un restaurant cu sală mare al comunei, şi numai protestanţii au răspândit obiceiul de a l pune şi în casele particulare.

După ce Alsacia a trecut subt stăpânirea Franţei, obiceiul a fost combătut ca fiind o aberaţiune a protestanţilor şi încetul cu încetul s'a şi pierdut în ţara aceasta unde se ivise. La 1870 el era necunoscut, introdus însă din nou de trupele germane, s'a împrăştiat cu repeziciune.

In Franţa a încercat la 1721 să-l introducă ducesa Elisabetha de Orleans, o germană, dar n'a reuşit. O nouă încercare, tot zadarnică, a făcut la 1837 o altă ducesă de Orleans, principesa Elena.

In timpul războiului franco-german însă, Francezii s'au deprins cu el tocmai pentrucă li se arătase că e de origină alsaciană şi la 1890 au fost la Paris peste 50,000 „arbres de Noel", iar de atunci încoace numărul lor sporeşte din an în an.

El s'a răspândit în acelaş timp şi la alte popoare, cela ce n'ar fi cu putinţă dacă n'ar sta în legătură cu tradiţiuni comune popoarelor din Europa.

Indeosebi noi Românii ne reamintim armindenii, brăduleţul de la nuntă şi «sorcova veselă».

Bradul, care-şi păstrează verdeaţa şi în luptă cu gerul aspru al iernii, e simbolul vieţii stăruitoare, pe care îl găsim şi în literatura sancrită şi în tradiţiunile popoarelor indo-germane.

Intr'un roman francez din secolul XIII ni se vorbeşte despre o pădure cu brazi, care sânt plini de lumânări aprinse, iar deasupra vârfurilor de brazi planează scaldat în lumină 'crescul nou născut.

In unele părţi ale Rusiei, până chiar şi astăzi, seara de ajunul Crăciunului e serbată în mijlocul unei păduri de brazi. Unul dintre cei mai frumoşi brazi e împodobit cu lumânări aprinse şi încărcat de daruri, pe care boerul le împarte între copii sătenilor.

Obiceiul nu e deci german, ci arian. Adevărul e numai că, combătut fiind de biserica creştină, el s'a pierdut încetul cu încetul şi s'a reivit apoi, ca multe alte obiceiuri păgâneşti, în formă creştinească.

Noi Românii îi zicem bine „pom", iar nu «arbore» de Crăciun, căci ni se prezintă întotdeauna încărcat cu roade, nu numai mere şi nuci, ci şi fel de fel de roade... ale iubirii.

Nu există focul iadului !

In momentul când doctorul Barnes, episcopul de Birmingham, duce în Anglia o campanie răsunătoare în favoarea modernizării vechilor dogme, e interesant de semnalat apariţia unui mic volum : „The new Reformation" (Noua reformă) având ca subtitlu : Hell-Fire a forgery (Focul iadului este o impostură).

Volumul e scris de preotul George H. Bennet, membru în biserica metodistă. Printr'o exegeză savantă, el demonstrează că versetele Noului Testament unde se spune că „cei răi vor fi aruncaţi în cuptorul cu jaratec" sunt o interpolare de origină persană, făcută de Mani, care a falsificat Sfânta Scriptură pentru a susţine erezia lui Marcion.

Scrisori către Moş Crăciun

Un procedeu ingenios, pentru mulţumirea copilaşilor

Crăciunul este o sărbătoare, care, dacă predispune aparatul digestiv la activitate, nu lasă în adormire nici imaginaţia. Cele mai frumoase datini, cîntece, legende au fost născocite de mintea oamenilor pentru această serbare plină de farmec. Copiii trăesc în alte lumi, mai frumoase, mai minunate şi infinit mai puţin complicate decît cea în mijlocul căreia se mişcă şi pe care ei n'o văd, spre fericirea lor. Crăciunul apare ca un fel de pogorîre pe pământ a universului creat de minţile celor mici : un moş cu barba albă aduce saci cu jucării, brazii se împodobesc cu lumini, la fereastră sună clopoţelul stelei, pe masă sînt toate bunătăţile dorite un an întreg.

Pe cît pot, oamenii mari caută să nu stînjenească lumea de iluzii clădită de copii. Născocesc poveşti, cîntă, se joacă alături cu gloata mărunţă. Unii se îmbracă în Moş Crăciun, alţii ajută la pregătirea cît mai strălucitoare a misterioaselor surprize.

In alte părţi la această încîntătoare excursie în domeniile fanteziei şi iluziei, iau parte toate industriile, iar comercianţii fac tot ce le stă în putinţă pentru a da prestigiu de basm, mărfii lor prozaice din restul anului.

*

Un magazin din Paris a avut o idee care împacă încîntătorul cu comercialul. A făcut nişte scrisori, concepute astfel :

„Dragă Moş-Crăciun, am fost cuminte până acum şi făgăduesc să fiu şi de acum încolo. De aceia te rog să-mi aduci :

1.....
2.....
3.....

In dreptul punctelor, copilul complectează ce doreşte. Scrisoarea e cu caligrafie de şcolar începător cu litere mari şi rînduri strîmbe.

După ce complectează toate punctele, copiii închid scrisoarea şi se duc s'o pună la o cutie din faţa magazinului. La Crăciun, jucăriile cerute sosesc fără greş. Părinţii plătesc contul fără să se bage de seamă şi.. minunea s'a făcut.

— y —

In familie.

— «Ia spune-mi Marioara, ceţi place ţie mai mult la lecţiile de pian».

— «Pauze».

„NEVRALGINE JURIST"
ESTE
SINGURUL REMEDIU SIGUR
CONTRA
DURERILOR DE CAP
·MIGRÄNE · DURERI NERVOASE·
·DURERI REUMATICE ETC·
LA FARMACII ŞI DROGHERII

Obiceiuri italiene de Crăciun

In oraşele italiene, Crăciunul e un prilej admirabil pentru desfăşurarea comorilor artistice moştenite de la artiştii Renaşterii.

In preajma sărbătorilor, librăriile şi magazinele speciale scot nenumărate reproduceri după tablourile celebre care reprezintă naşterea Domnuiui. Pe lângă cărţile poştale ilustrate, cam învechite şi lipsite de gust, se fac scrisori, care au pe prima pagină o „Nativită" de *Vivarini*, de *Filippino*, de *Belini*, sau de alt maestru iubit. Hârtia este de o calitate foarte fină, şi formele ei variază după forma operei reproduse.

La Florenţa, unde se află în tot cursul anului foarte numeroşi engleji şi americani, se găsesc scrisori de acestea cu felicitări în limba engleză. O Miss, care studiază istoria artelor în Italia, trimite acasă, pe ţărmurile neguroase ale Tamisei sau în cine ştie ce colţ din Far-Westul Americei, solia culorilor calde ale sudului duse de îngeraşul din *Carpaccio*, roză şi poetică făptură ce cântă din mandolă la picioarele Maicii Domnului.

Albume splendide, cu istoria naşterii lui Iisus ilustrată de Boticelli, Fra Angelico, Filipo Lippi, Rafael, alcătuesc un dar din cele mai frumoase pentru copiii mari.

Pentru copiii mici, au florentinii alte lucruri bune : jucării, cireşi zăhărite, mandorle şi confetti de Pistoia...

U!TE DRACU!!

Ce este *Lra u???* un volum nou pentru a distra familia, şi Societatea unde ve-i fi de Sărbători. Lecţii practice de *Scamatorii* ca : cufărul misterios, să scoţ obiecte din joben, *Omul fantomă*, să ascunzi banul la alţii, a băga cuprin deget din apă vin şi *lichior*, baghetele magice şi alte numere. Cel ce va lucra aceste-a scamatorii va distra societatea, câştigându-şi simpatia şi un nume făcător de *minuni*. Mai cuprinde : *Dama în sac* şi una în ladă, istoria unor dame, *Rusu în coartir*. Revistă comică umoristică şi alte versuri *comico Istorice*. Cetiţi şi învăţaţi pe *Dracu!!* numai *30 lei* la Librării şi Regiele din centru, aveţi o distracaţie *încă necunoscută, de cât numai de marii Scamatori.*

STUDENŢI prepară elevi de ambe secţii (real şi modern) în toate obiectele, în condiţiunile cele mai avantajoase.
A se adresa la ziar.

„Industria Română"
Iosef Marek
Fabrică Metalurgică
pentru construcţiuni de fer, reparaţiuni de maşini agricole şi industriale
Iaşi, — strada Socola No. 153 | 55
Fondată la 1908 telefon 76·

Execută prompt, ireproşabil şi cu preţuri avantajoase orice lucrări metalurgice ca :

Lucrări de fer pentru construcţiuni de :
Uşi, ferestre, grile armonice, ferme, stâlpi (coloane), marchize, balcoane, porţi, grilaje de stradă, de scări şi de morminte, tot felul de buloane, ancore, fererie măruntă, precum şi piese de sărmă pentru grilaje şi diferite împrejmuiri de vii, liv zi, locuri virane, tenise, material mărunt de cale pentru C. F. R., etc.

Reparaţiuni de maşini ca :
Batoze, locomobile, automobile, tractoare, motoare de banzină, pompe seceretori, semănători, şi orice maşini agricole şi industriale, strugărie şi frizarea pignioanelor şi diverse piese.

Secţie specială, cu aparatele cele mai perfecţionate de toate mărimile pentru *sudură autogenă* a diferitelor metale ca : fer, font , alamă, aramă, aluminium etc.

Construcţiuni de Rezervoare noi de toate mărimile pentru petrol, alcool, apă, precum şi **reparaţiuni de cazane de aburi.**

Forjerie specială cu ciocan mecanic

Magazinul de Muzică BRAŞOU
— STRADA LAPUŞNEANU No. 32 —
aduce la cunoştinţă distinsei sale clientele că are permanent în depozit :
PIANE din renumitele fabrici : *F. Ehrbar* Viena ; *August Forster*, Löban ; *Görs & Kallmann* —*Berlin* ; *Hofman* — Viena
GRAMAFOANE ŞI PLACI
Hiss Master'S-Voice ; Columbia ; Odeon
INSTRUMENTE ŞI NOTE MUZICALE
PREŢURI ORIGINALE ALE FABRICELOR RESPECTIVE

BANCA COMERŢULUI MOLDOVEAN
Societate Anonimă Iaşi
CAPITAL SOCIAL LEI 10.000.000
SEDIUL STRADA LAPUŞNEANU No. 35
Adresa Telegr. : Comerţbanca (Telefon No. 35)
Face operaţii de bancă, Conturi curente, Lombarde, Sconturi, Incasări, cumpără şi vinde efecte publice, emisiuni de cecuri.
Eliberează carnete de economie. Secţiune specială de mărfuri, Cereale şi asigurări.

Cu ocazia sărbătorilor vechea şi cunoscuta firmă
„IACOBOVICI"
Iaşi, strada Lăpuşneanu
a pus în vânzare cele mai superioare **Vinuri cu Preţuri reduse.** En-gros şi En-detail

CROCHIURI

Condica lui Moş Crăciun

E vechiu basmul, şi-l povestesc şi azi bătrânii, în noaptea geroasă de iarnă, cu zarea ţesută d n bumbac,— stând înconjuraţi de nepoţi la gura sobei. Bătrânul povesteşte mereu despre blândul Moş Crăciun, care la sfârşitul fiecărui an, împovărat cu o tolbă mare cu jucării şi bunătăţuri, se urcă în sania lui de nea, şi alunecând pe razele albe de zăpadă, coboară în fiecare sat ; şi la fiecare casă lasă jucării pentru copilaşii buni şi ascultători...

— Dar de unde ştie Moş Crăciun — întrerupe un nepoţel — care copil este mai bun şi mai cuminte ?

Şi moţăind din pipă, bunicul continuă să povestească, încântând cu ochii lui blânzi pe copii, cari îi sorb cuvintele cu nesaţ :

— Acolo sus în împărăţia lui Dumnezeu, Moş Crăciun şade pe un jilţ ros de vr muri ; şi neîncetat scrie în condica lui, tot ce face fiecare copil : faptele bune şi cele rele, toate sunt văzute de bătrânul cu pletele şi barba ca de zăpadă, - şi toate sunt înregistrate. La sfârşitul fiecărui an el îşi controlează registrul prăfuit, şi după cum e însemnat fiecare copil, aşa sunt şi darurile pe carə i le aduce...

*

Ca şi Moş Crăciun, fiecare dintre noi avem câte o condică în care zilnic scriem câte o pagină : e cartea vieţei noastre.

Astăzi împodobim o pagină cu li ere sclipitoare de aur, mâine nu scriem nimic, iar poimâne înegrim o faţă albă de hârtie cu litere întunecoase de tuş. Şi ce-am scris astăzi în cartea vieţei noastre, nu se mai poate şterge, rămâne pe vecie ca pe o piatră cu litere săpate.

Noi, simpli muritori, fiecare căutăm să ne împodobim cărţile cu litere cât mai frumoase, cu vorbe cât mai dnlci ; că dacă din întâmplare cineva o va întâlni în drum,—să vadă că am făcut şi noi ceva în viaţă, că n'am trecut ca vântul prin vamă. Şi cărţile în care scriem noi singuri ni le alegem : aurii, roşii, negre sau galbene...

Şi când cele 365 de pagini au fost complectate, şi în noaptea aspră de iarnă, ar urma să cercetăm ce am scris — n'o facem ; şi aceasta fără vrerea noastră. In salonul cu lumini strălucitoare în, care se înalţă semeţ bradul împodobit ca un crai domnesc, — ne înveselim, petrecem, şi uităm de cartea noastră.

Şi poate e mai bine aşa...

S. Sorel

Viţe bune sunt economia Podgorenilor! Făceţi-vă comanda la timp!

VIŢE ALTOITE ALGERIENE

din Pepinierele RICHARD FRERES şi BOUILLARD & BASTIDON
recunoscute ca cele mai bune pentru terenurile noastre
se vând pe tru furnizare în Martie 1928, cu următoarele preţuri:
Varietăţi de vin, per fir Lei 9.—
„ „ masă „ „ Lei 10.— franco orice staţiune C. F. R.
la **WATSON & YOUELL** *Soc. Anon. Rom. de Import şi Export*
Iaşi, strada Ştefan cel Mare No. 27 | 29
Reprezentanţa **MACKECHNIE S. A. R.** *Bucureşti, str. C. A. Rosetti 3*
Feriţi-vă de viţă proastă! Livrările ireproşabile sunt reclama noastră cea mai bună!

Santol

FRECŢIUNE ALCOOLICĂ
CU SUCURI DIN PLANTE şi MENTHOL
INTREBUINŢATĂ
CU SUCCES LA CELE MAI MULTE CAZURI DE RĂCEALĂ, CA
GRIPĂ · DURERI DE CAP, DE MÂINI ŞI PICIOARE · JUNGHIURI NEVRALGII · REUMATISM · NERVI SURMENAJE ETC.
DE VÂNZARE LA DROGHERII şi FARMACII. EN GROS:
ZAHARIA-CERNĂTESCU, BUCUREŞTI
STR. POPA NAN No. 181

MARE REDUCERE DE PREŢURI CU OCAZIA SARBATORILOR

la toate obiectele în aur argint şi imitaţiuni fine **Ceasornice** de precizie în toate genurile.
Bijuterii şi **Argintării** puteţi cumpăra cu încredere şi mai eftin ca oriunde, numai la

Ceasornicăria Regală
M. MAIMAN
Iaşi, str. Ştefan cel Mare 10, (casele Leon Harth)

SOCIETATEA DE ASIGURARE „REGINA MARIA“ IAŞI. — str. Lăpuşneanu 17—19

Procură **Tinerelor** şi **Tinerilor** o zestre de **100.000** Lei dacă contractează o **Asigurare de MARIAJ** şi un Capital tot de **100.000** dacă face o **Asigurare** de **DECES** după **6 luni** de la înscriere, contra unei cotizaţii mici.

Soc. noastră a plătit numeroase poliţe de ambele categorii primind numeroase acte de **mulţumire.**

BANCA MOLDOVA
Societate Anonimă
CENTRALA IAŞI
Capital deplin vărsat şi rezerva Lei 115.000.000
Telegrame: MOLDOBANCA
Sediul Bucureşti. Sucursale: *Cernăuţi, Galaţi, Chişinău, Bălţi, Cetatea Albă (Ackerman) Roman, Reni, Tighina Tarutino şi Brăila*
Agenţii: Agenţia „Hala“ Iaşi, str. Anastasie Panu, Agenţa Socola strada Socola
Antrepozite: Iaşi, Bălţi, Roman, Reni, Ungheni, Vasile Lupu,
Afiliaţiuni: Banca de Credit din Piatra-Neamţ şi Tg. Neamţ. Banca Soroca S. A., Soroca, Banca Comerţului Podul-Ploaiei S. A. Ploaie, Banca Comerţului Orhei S. A. Orhei. Moldova Petroliferă S. A. Iaşi-Bucureşti.
Reprezentanţa Regională a Societăţii de Asigurare „GENERALA“ pentru Moldova şi Basarabia
FACE OPERAŢIUNI DE BANCA
Primeşte depozite spre fructificare contra scrisori de depunere LIVRETE de ECONOMIE şi LIVRETE de CAPITALIZARE
Inchiriază magazii la Antrepozitele din strada Zugravilor, făcând avansuri asupra mărfurilor depuse. *Efectuează* încasări în toate oraşele din ţară şi străinătate. *Face avansuri* asupra transporturilor de cereale sau orice altă marfă, expediată în ţară şi străinătate. *Se ocupă* cu cumpărări şi vânzări în comision de cereale, nuci, oleagenoase şi alte produce atât la Centrala cât şi la toate sucursalele ei din vechiul Regat şi Basarabia, fiind sistematic organizat pentru acest scop.— *Inchiriază casete de oţel* (Safes) în tezaurul Băncei, cu chirie anuală începe dela Lei 175.
Secţiune specială de agentură şi Comision organizata pentru „Reprezentanţe“ (Agentura) şi pentru vânzare de mărfuri în comision sau consignaţie.—*Agenţie pentru vânzarea biletelor vagoanelor şi C. F. R. în Palatul Băncei*

Neuman Suchar
Contabil autorizat
specialist în Bilanţuri comerciale şi industriale
Iaşi, str. Petru Rareş No. 19
Execută: expertize, lichidări de conturi, aduceri la curent, precum şi orice operaţiuni de comptabilitate, în conformitate cu legea fiscului şi a Codului de Comerţ.

Cofetăria VLADESCU
IAŞI
FURNIZORUL CURŢII REGALE
Proprietatea d-lui
CONST. VLADESCU
unul dintre cei mai vechi comercianţi al Iaşului, care s'a bucurat totdeauna de cea mai înaltă probitate comercială şi simpatie publică, făcând cinste comerţului ieşan şi întregei Moldove, urează numeroasei sale clientele şi onor. Publicului sărbători fericite. Mulţumeşte pentru încrederea acordată, sperând şi în viitor în concursul general.

Dr. Albert Ficler
Specializat în principalele clinici din *Berlin, Leipzig şi Frankfurt a/M.*, în
Boli interne, Boli de Stomac, Intestine, Ficat şi Boli de nutriţie: Diabe (Tratamente cu insulin), **Gută Arterosclerosă,** *etc.*
Tratamente cu
DIATERMIE
pentru toate maladiile indicate
Cons.: 9—11 şi 3—6.
Iaşi, Str. Lăpuşneanu 27

DOCTOR
L. HEITEL
MAMOŞ
De la clinicile din Berlin, Viena Frankfurt
Boli de femei şi naşteri
Str. Săulescu 2 (alături de Biserica Talparari)
Consultaţiuni 3—6 p. m.
Pentru săraci gratis zilnic.

Dr. H. Wechsler
Boli interne, Genito-urinare
Sifilis
DIATERMIE
pentru boli urinare, boli de femei reumatism, nevralgii, migrenă, gută, diabet, boli de stomach etc
Consult: 8-11 a. m. 2-8 p. m.
IAŞI, str. Armeană 4

DOCTOR
N. L. Birnberg
Specializat la Paris
Boli Interne, Boli de Femei, Naşteri
IAŞI—STR. CUZA VODA No. 1
(vis-a-vis de Farmacia Jelea)
Consult. 8-10 a. m. şi 3-8 p. m.
Pentru saraci zilnic gratuit

Bombonerie - Chocolaterie - Patiserie
Georges & C-ie
Anunţă onor. Clientelă că în vederea Sfintelor Sărbători, primeşte orice Comenzi, totodată este asortat cu diferite *Obiecte de Artă şi Cadouri* din străinatate.
Expoziţie permanentă la dispoziţia amatorilor.
Mare depozit de tot felul de Bombonerii, Chocolate, Patiserii şi tot felul de fructe glasate.

Cu începere din prima zi de CRĂCIUN, va debuta
la Restaurantul EXCELSIOR
simpaticul Costică Gheorghiu
cântăreţ străin
cu cele mai noi bucăţi, în special româneşti, ruseşti, greceşti şi italieneşti.
Onor public va fi distrat până la ora 3 noaptea.
PREŢURILE ACELEAŞI.
Pe lângă toate acestea s'a pus în consumaţie şi un VIN FOARTE BUN.
Cu stimă **ST. COJOCARIU**

Un porc de Crăciun

Dorim cetitorilor să aibă fiecare de consumat, în zilele Crăciunului, un porc ca acesta de mai sus.
E un porc de rasă, expus zilele trecute la Berlin şi care cîntăreşte peste 400 kgr.

ACUM UN VEAC...

Prizonierii veseli

— Cum se trăia pe vremea lui Napoleon I. —

Franţa este astăzi complect invadată de englezi. Fiii Albionului se găsesc pretutindeni în ţara vecină: la Paris, la Nisa, la staţiunile climatice şi de băi. Populaţia nu-i prea mulţumită de aceşti oaspeţi cu dinţi lungi şi cu obiceiuri pe care nu vor să le schimbe cu nici un preţ. Ii tolerează totuşi pentrucă posedă lire şi dolari şi nu se tocmesc prea mult.

Ciudată repetare a lucrurilor! Acum un veac şi mai bine, Franţa a fost iarăşi invadată de engleji... prizonieri. Era pe vremea lui Napoleon I, când Franţa se afla în războiu permanent cu toată Europa. Atunci din cauza războiului, acum din cauza păcii, englejii au trăit şi trăesc întotdeauna bine în Franţa. Unii spun chiar că mai comod decât acasă la ei. E interesant, cât erau de blânzi oamenii acum un veac şi cât de uşor se făcea încă războiul.

Lordul Blayney, unul din prizonierii lui Napoleon, are însemnări interesante în această chestie. El fusese internat la Verdun. Administraţia imperială trimesese acolo peste o mie de prizonieri britanici, plus numeroase familii engleze surprinse în Franţa la declararea războiului. Viitoarea cetate eroică era un imens câmp de internare, unde locuitorii aprope se pierdeau.

Regimul la care erau supuşi englejii nu era prea sever şi se poate spune că erau socotiţi mai repede ca oaspeţii decât ca prizonierii Franţei.

Fiecare supus britanic trebuia să aibă un pasport, care-i îngăduia să se plimbe pe jos sau pe cal până la două leghe afară din oraş, în toate direcţiile, şi era obligat numai să semneze odată pe lună într'un registru special. Afară de aceasta, nici o şicană, nici o constrângere. Se permitea englejilor să petreacă, şi chiar să serbeze în fiecare an onomastica regelui lor.

Epicureu rafinat, lordul Blayney se instalase în cel mai bun hotel din oraş, şi începuse să arunce banii pe ferestre. Compatrioţii lui căutau să-l imite. „Toate bunătăţile se găsesc aici, mărturiseşte prizonierul pateurile „de foie gras“ de Strasburg, fazani trufaţi de Paris, tonul din Mediterana şi peştii cei mai rari ai Oceanului. Preţul este foarte ridicat, dar nu se uită nimeni la cost, căci Verdunul e plin de evrei de Inţelies, care împrumută banii pe simple chitanţe, cu sută la sută dobândă“.

Bancnotele circulau în adevăr cu o uşurinţă uimitoare şi se canalizau mai cu seamă spre masa de joc. Şi englejii pierdeau, perdeau necontenit la cărţi. Ei au lăsat pe masa verde peste cincizeci de mii de lire sterling.

Când venea primăvara, toată lumea se îngrămădea la curse.

Era un sport pe care englejii îl importaseră în oraşelul francez. Locuitorii Verdunului nu mai vorbeau decât despre grajduri, mânji, sărituri peste obstacole şi jockey.

Aveau loc apoi serbări şi banchete nesfîrşite. Toţi restauratorii din orăşel s'au îmbogăţit, de asemenea au făcut avere proprietarii de hoteluri, cei cu case şi camere mobilate.

Şi mai bine decât ofiţerii, trăiau familiile engleze surprinse în Franţa de războiu.

Aceste familii îşi păstraseră, — se înţelege — toate obiceiurile şi maniile de acasă. „Ele miră populaţia franceză, zice lordul Blayney, prin cantităţile de carne friptă pe care le consumă. Şi acum marea lor disperare e că nu mai găsesc ceaiu, din cauza „blocului continental“. Cea mai mică cutiuţă, adusă prin contrabandă, costă o avere“.

Aceste familii, neavând nimic de lucru, îşi petreceau vremea cu întrigi şi certuri. Orice întâmplare, oricât de neînsemnată, le provoca o bucurie nespusă şi comentariile ţineau luni întregi.

Când a venit vremea repatrierii, englejii nu se mai puteau despărţi de micul oraşel în care trăiseră atât de bine şi unde mulţi au legat preţioase prietenii. Mai ales femeile franceze fuseseră foarte gentile cu marinarii de peste Canal.

„Am fost surprins, spune lordul Blayney cu maliţie, de progresul pe care aceste femei l-au făcut în limba populară engleză. Ele întrebuinţau foarte bine înjurăturile de marinari, parcă ar fi fost în Gura Portului, la Londra.

Cât despre lordul Blayney, şi el a fost cucerit în cele din urmă, căci îndată după ce fu liberat, se întoarse în Franţa şi îşi cumpără un conac lângă Verdun

Aceasta e povestea prizonieţilor veseli de acum un veac şi mai bine. De-atunci s'au schimbat multe şi soarta de prizonier nu mai surâde nimănui.

x Se află de vânzare la toate librăriile volumul de versuri:
PĂMÂNT ŞI SOARE
de *G. Bărgăuanu*, care aduce o notă nouă şi viguroasă în poezia contemporană.

Anecdote adevărate

Doamna Hübsch şi „Ţara lui Hübsch“

Murise şi Hübsch, că doar nu era să trăiască cât zidul Goliei.

Inmormântare cu fast; coroane din partea tuturor regimentelor unde el a slujit, a Ministerului de Războiu, a corpului II-lea de armată etc.

In fiecare Duminecă d-na Hübsch se ducea la cimitirul catolic de la Belu (Bucureşti) şi îngrijea mormântul.

După câte-va luni, coroanele depuse dispăreau una câte una până ce nu mai rămăsese nici urmă de ele.

(Aşa e la unele cimitire; se fură coroanele de onorabilul intendent, *om politic*, — ajuns acolo după ce-a fost agent electoral. El vinde coroanele negustorilor, aceştia la rândul lor le vând rudelor altui mort; aşa că o coroană face voiajul de sute de ori la Belu şi înapoi).

D-na Hübsch s'a gândit să cumpere o coroană de mărgele legate în sârmă, care nu putrezeşte, şi să o fixeze la crucea soţului său.

Zis şi făcut.

*

După câte-va săptămâni, când veni la mormânt, văzu că dispăruse şi coroana de mărgele.

O podidi plânsul.

Alăturea era un mormânt nou Un domn elegant îngenunchiase şi suspina;... era mormântul soţiei lui moartă de curând.

Văzând pe d-na de alăturea plângând cu hohote, i se făcu milă, şi o mângâie, îndemnând-o să nu mai plângă.

— Cum să nu plâng? Aici e îngropat soţul meu, iar coroana ce i-am pus o la cap şi mă costă 300 de lei, au furat-o?!..

Domnul, care nu ştia pe cine are în faţă, îi spuse:

— Ei şi ce! se fură milioanele ţărei de către politicianii venali, şi o coroană să nu se fure?..

Nu ştii că *aceasta e ţara lui Hübsch*...

Biata d-nă Hübsch, nu-şi putu reţine un zâmbet:

— Da Domnule!.. ai dreptate; mai ales că mormântul acesta... e chiar mormântul lui Hübsch!..

GEORGE G. MAXIM
Publicist

Subt papuo

— „Şi zici că bărbatul tău e fericit cu tine“...

— «Fireşte! Ia să îndrăznească numai să nu fie fericit!»

CRACIUNUL ENGLEJILOR

„PUDDINGUL" TRADIȚIONAL

In Anglia se consumă de Crăciun tradiționalul „pudding", cum ar fi la români turtele. Această „budincă" se fabrică în mari cantități în familii și la cofetării și nu lipsește din casa nimărui, bogat sau sărac.

Ilustrația noastră reprezintă depozitarea budincei, pentru punerea în vânzare.

Crăciunul

Vibrează lung a clopotelor cânturi
Vestind creștinătății bucuria
Că'n Betleem se naște azi Mesia
Stăpânul nesfârșitelor pământuri

Din cer, pe-aripa celor patru vânturi
Cohoară îngeri mulți ce-aduc solia
Că lumea, a scăpat de veșnicia
Durerilor simțite și'n mormânturi.

La geamuri, albi, ca pulberea ninsorii
Ingână cu glas rar colindătorii
Colindele străvechi din vremuri bune

Și'n zori, când Moș Crăciun începe-a-și spune
Poveștile-i bătrâne, nesfârșite
Adorm, cu toate visele'nflorite.

Anton Gurgu

Bomboane ieftine

De Crăciun ca de orce sărbători se consumă multe dulciuri. Cofetăriile sânt pline de lumea, care vine să se aprovizioneze cu bomboane, prăjituri și torturi.

Sânt însă mulți oameni, care nu-și pot permite luxul acesta, fiindcă budgetul lor e redus.

Aceștia nu trebue să se întristeze, ei își pot face singuri acasă niște bomboane delicioase, în felul următor: se ia zahăr pisat, se amestecă cu puțină apă și se aromatizează cu esență de mentă sau zeamă de lămâie. Amestecul acesta se pune într'un ibric și se ține deasupra flacării unei lămpi cu spirt, până ce conținutul se îngroașă ca o pastă.

Se toarnă apoi picătură cu picătură pe o farfurie rece, pe care pasta se încheagă și ia forma de pastile rotunde.

Aceste bomboane, pe lângă că au un gust admirabil, mai au și dublul avantaj că sânt foarte ieftine și foarte ușor de preparat.

NOUI RAFINAMENTE

IN ARTA BUCATARIEI

Intrebuințarea injecțiilor și a culturilor de microbi

Carnea păsărilor, a vitelor și a vânatului are adeseori neajunsul că miroase neplăcut. Aceasta se datorește alimentării animalului. Făcând experiențe pentru a găsi un mijloc de înlăturarea acestui neajuns, d-rul Gauducheau și marchiza de Noailles au găsit că dacă animalele sunt hrănite câteva zile înainte de tăere cu lapte acru, mirosul neplăcut dispare din mușchi. Cei doi cercetători, au căutat apoi să producă cărnuri aromatice. Au constatat însă că animalele nu primeau hrana conținând aromate. Atunci au recurs la alt mijloc: au făcut animalului ucis, în inimă și aparatul circulator, niște injecții cu substanțe care ducâdu-se în mușchi se transformau în gust parfumat. Injecțiile cele mai bune sunt cele făcute cu substanțe exotice, ca șo-yu și miocmam, întrebuințate în Anam.

Pe de altă parte, dacă în inima puiului de găini se injectează drojdie curată (Saccharomyces) se provoacă o fermentare aromată a cadavrului, din care se degajă un miros de mărtălat și de cidru.

In general, anumiți microbi injectați la momentul precis, dau materiilor alimentare gusturi foarte plăcute și proprietăți excitante. De acum înainte, marii bucătari vor trebui să fie și bologiști, pentru a putea folosi noile descoperiri ale savanților.

De altfel, rolul microbilor în alimentarea omului nu este ceva nou. Pânea și vinul, care au avut o parte atât de importantă în evoluția omenirii, rezultă și ele din fermentații microbiene.

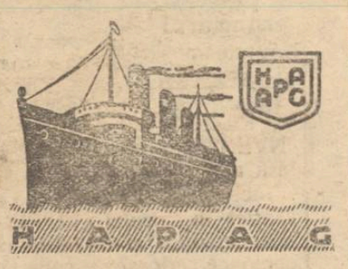

Călători de lux și de plăcere
Programul liniei HAMBURG AMERIC pentru anul 1928, cu excelentele, vapoare: „RESOLUTE", „RELIANCE"A „OCEANA" și „ORINOCO".

A) Călătoria „Hapag" în jurul lumii dela 7 Ianuarie până la 26 Martie 1928.
Prețurile: De la 2.000 dolari în sus.

B) 7 călătorii „Hapag" pe Marea Mediterană și în Orient, în interval de la 17 Ianuarie până la 25 Mai 1928.

C) 6 călătorii „Hapag" până la Nordkap-Island-Fjord și în regiunea Polară, în interval de la 14 Iunie până la 12 August 1928.

D) Călătoria „Hapag" până în Scandinavia și Marea Baltică, de la 15 până la 31 August 1928.

E) 5 călătorii „Hapag" până în India de Vest, dela 17 Decembri 1927 până la 28 Martie 1928.

Prețurile călătoriilor: de la mărci aur 425 în sus.

Prospecte și informațiuni pentru călătoriile de plăcere, ca și pentru călătoriile în întreaga lume găsiți la

LINIA HAMBURG - AMERICA S. A. R.
BUCUREȘTI, calea Griviței 183,
TIMIȘOARA, strada Mercy 2,
CLUJ, str Regele Ferdinand 69,
CERNAUȚI, bul. Regele Ferdinand 35,
CHIȘINAU, str. Alex. cel Bun 104.
ARAD, strada Eminescu 12.

A SOSIT UN MARE TRANSPORT DE:
MANTILE DE DAME
toate calitățile și ultimele modele cu PREȚURI foarte EFTINE, numai la MAGAZINUL LA:
„Napoleon Bonaparte"
IAȘI.—STR. CUZA-VODĂ 5 (Vis-a-vis de Pefectura de poliție)

BANCA IAȘILOR
Societate Anonimă pe acțiuni Iași
Capita Lei 25.000 000 **Fond de rezervă Lei 4.000.000**
Sediul Centralei: Iași, str. Ștefan cel Mare No. 47
Sucursale: (1) Chișinău, strada Puskin (2) Galați, strada Portului
Face orice operațiuni de Bancă și Comerț în general. Primește bani spre fructificare, eliberează carnete de economie, cumpărări și vânzări de efecte publice, avansuri pe depozite de efecte publice și orice transacțiuni financiare; conturi curente și emisiuni de scrisori de Credit pentru orice țară și face operațiuni de devize; participațiuni industriale și comerciale etc.

„LALEU"
IAȘI. -- str. Cuza-Vodă No. 52
In vederea sărbătorilor a primit un mare ASORTIMENT DE PARFUMERII ȘI ARTICOLE BE TOALETA de la cele mai renumite case: COTY, GUERLAIN, HOUBIGANT BICHARO etc. Raion special pentru CADOURI cu prețuri fără concurență. Cel mai mare depozit de APA DE COLOGNE cu litru, precum și pansamente, cauciucuri, articole de higienă și masaje.

CURA ***cea mai rațională de unt de pește***
Aprobat de Consiliul Sanitar superior și premiat
pentru copii și adulți e numai aceea cu
Unt de pește Iodoferat simplu WERNER
Tonic, depurativ, nutritiv, recomandat contra anemiei, scrofulozei, reumatism, etc.
Unt de pește Iodoferat cu fosfor WERNER
special contra rachitismului, limfatismului și reconfortant pentru copii și adulți slăbiți de munca intelectuală
Unt de pește Iodoferat cu mercur WERNER
Tonic depurativ și curativ p. reconvalescenți sifilitici
Depozit principal:
Farmacia CONST. I. WERNER, Iași

Vizitați
MAGAZINUL UNIVERSAL „RATA"
IAȘI — strada Gh. Mârzescu 34 — IAȘI
RAION SPECIAL de HAINE GATA **întrecând cele de comandă**, pentru Barbați, Băeți și copii, Uniforme școlare, Blănițe de piele, Demiuri. Macferlane, Paltoane cu și fără blană, Scurte. — Atelier special pentrn Haine de comandă.
RAION SPECIAL de HAINE PENTRU DAME
RAION SPECIAL PENTRU ȘTOFE FINE cu METRU
RAION SPECIAL „ MANUFACTURA și GALANTERIE
RAION SPECIAL „ INCALȚAMINTE, GALOȘI, ȘOȘONI marca **„TRE-TORN"**
Toate se vând cu **prețuri convenabile** *și plătibile* **în Rate lunare.**

la Antrepozitele
Râșcanu (Str. Uzinei 38)
se vinde cu prețuri foarte reduse *Cărbuni de Silezia, Coks din Cehoslovacia și Cărbuni pentru forje*, precum și Var, Ciment, Ghips și toate materialele de construcție. — Toate se vând transportate **acasă.**

DOCTOR
Sebastian Pineles
medic de spital
Specializat la Paris și Viena
în boli de copii și sugaci
Consult. 2—4 p. m.
str. Gh. Mârzescu 16, etaj
(Casele foste Kessim)

POVESTE DE CRĂCIUN

INCHINATĂ COPIILOR BOLNAVI

de WRATISLAVIUS

...După cum vezi, Dragă Annemie, nu'mi pot ține făgăduiala. Crăciunul mi-a luat'o înainte. A venit mai repede decât trebuia și m'a găsit cu multe din treburi încă neisprăvite.

Așa că, oricât îmi pare de rău, dar nu pot veni la voi. Nu mă voi putea bucura împreună cu voi toți, de *„Pomul"* tău, care, după cum scrii, „va avea anul acesta o deosebită strălucire, de vreme ce e un pom jubilar: al zecilea!"

Mă'ntreb surprins: al zecilea? Au trecut dar șase ani, de când ne-am despărțit?

Atât de repede..

Doamne! Și par'că a fost mai eri, alaltă-eri, când am venit într'o după-amiază să te iau cu mine, să ne uităm la nenumăratele ferești ale prăvăliilor, încărcate cu mormane'nttegi de păpuși, urși, câni, lei, maimuțe, clowni, trenuri, zeppeline, vapoare și câte, câte multe altele

...Și'n loc să pornești cu mine, ai trebuit să ții pătucul zile'ntregi. Îți erau ochișorii roșii și ardeau obrăjorii ca jaratecul. Doctorul credea că'i pojar și te țintuise'n casă.

Cât ne-a părut de rău și cum erai supărată, că nu putem colinda dughenile, așa cum îți făgăduisem cu câte-va zile înainte...

Ca să'ți alung supărarea și urâtul, am luat o carte de povești și ți-am cetit dintr'însa. Mai ții minte?

Nu cred. Erai doar atât de micuță. Nici cinci ani n'aveai și abia desluseai o buche de alta.. afară de asta fierbințeala pojarului...

Eu însă, n'am uitat povestea. Dacă aș fi avut chip să vin acum la voi, apoi aveam de gând s'o lăsăm pe mămica să trebăluiască în jurul pomului și eu să mă așez cu tine lângă sobă, să'ți istorisesc din nou povestea cu fetița gheboasă.

Da'daeă nu pot veni... Și atunci, ca să nu pierd prilejul, știi ce fac? Ți-o scriu. Așa, cum mi-a rămas în minte, de acum șase ani.

•

Ci-că era odată o femeie, care avea un singur copil: o fetiță Mică, palidă și ait-fel decât alți copii. Pentru-că, ori de câte-ori ieșea în stradă cu mama ei, oamenii se opreau adesea și'și șopteau ceva. Iar când întreba fetița pe mama ei, de ce se uită oamenii așa la dânsa? mama răspundea: „pentru-că ai o rochiță tare frumoasă" — sau așa ceva; și se liniștea fetița.

Când se'ntorceau însă acasă, o lua mama'n brațe și șoptea: „Oare ce are să devină îngerașul mamei, de-o fi să mor eu? Nimeni doar, nu știe ce suflet îngeresc ai—nici măcar tatăl tău.

După câtă va vreme mama căzu bolnavă și la vre o săptămână muri. Tatăl se aruncă disperat asupra moartei și ceru să fie îngropat alături de dânsa. Prietenii lui însă, îl mângâiară și'l îndemnară să se liniștească. El îi ascultă atunci și abia trecut anul, că'și luă altă femeie. Mai tânără, mai frumoasă și mai bogată. Dar nici pe departe atât de bună, ca cea dintâi.

Iar fetița ședea toată ziulica pe fereastră și se uita în stradă. Că, decând măicuța ei murise, nu se găsise nimeni s'o ieie la primblare. Se făcuse și mai palidă și afară de asta, în anul acesta nu crescuse de loc.

Când veni în casă mama cea nouă, se gândi fetița: „Acuma mergem din nou la primblare, în grădina cea mare, departe, unde sunt flori și oameni mulți, cu haine frumoase și lumineză tare soarele copacii cu bănci și aleele, vai!... Nu ca'n ulicioara strâmbă 'n care locuiau și unde arar răzbătea soarele. Iar de pe fereastra pe care ședea ea, nu se vedea decât un petec mic de cer—cât o batistă numai.

Mama cea nouă se dueea la primblare în fiecare zi: dimineața și după amiază. Totdeauna punea o rochie minunată, mult mai frumoasă decât oricare din rochiile ce purtase mămica moartă.

Dar pe fetița mică n'o lua nici odată.

Până'și luă copilița inima'n dinți și se rugă s'o ieie și pe dânsa la primblare. Dar mnma vitregă se încruntă și'i răspunse tăios: „Se vede că nu ți-i mintea la loc! Ce vor spune oamenii când mă vor vedea cu tine? Doar ești gheboasă. Și copiii gheboși rămân acasă, nu se duc la primblare.

Fetița nu mai spuse nimic După-ce mama nouă plecă de acasă, ea se urcă pe un scaun și se uită'n oglindă. Și'ntr'adevăr era gheboasă. tare gheboasă!..

Din nou se așeză pe fereastră și se gândi tristă la mama moartă, care o lua în fiecare zi la primblare. Își puse apoi întrebarea: Oare ce-o fi într'însul? Că, *trebue* să fie ceva într'un gheb atât de mare!

Astfel trecu toată vara și când veni iarna, fetița ajunsese străvezie și atât de slăbită, că nici pe fereastră nu se mai putea urca, ci rămânea mereu în pătucul ei.

Iar când cei dintâi ghiocei își scoaseră din pământ vârfurile verzi și se uitară cu coada ochiului la soarele primăverii, veni într'o noapte buna mamă și povesti copilașului cât e de frumos și de luminos în ceruri.

A doua zi dimineață, găsiră fetița moartă.

„Nu plânge, bărbate! spuse atunci mama vitregă, e mai bine așa, pentru sărmanul copil". Tatăl dădu numai din cap și nu scoase nici o vorbă,

Iar când fetița fu îngropată, veni din ceruri un înger, cu aripi mari și albe—ca de lebădă și bătu în mormânt, ca într'o poartă. Îndată eși fetița și îngerul îi povesti, că venise, s'o ducă la mama ei—în cer.

Întrebă atunci sfios fetița: Da'copiii gheboși se pot duce și ei în ceruri? Acolo e doar atât de frumos!..

La care răspunse îngerul: Fetiță bună și dragă. Nici nu mai ești gheboasă. Și'i atinse spatele cu mâna lui albă și moale. Ca o coajă mare și deșartă căzu ghebul. Și ce era sub el?

Două aripi albe și mari, de înger! Larg se desfășurară aripele și alături de îngerul păzitor, zbură fetița sus,sus de tot, până'n ceruri. Iar acolo, găsi pe mama ei bună, care'i întinse brațele și o cuprinse, cu tot dorul inimii de mamă, bună și iubitoare...

Aceasta e povestea, Annemie, ce ți-am citit-o acum șase ani, în preajma Crăciunului, când, în loc să hoinărim prin târgul împodobit ai fost silită de boală să nu ieși din casă zile'ntregi.

Povestea e menită, să fie o alinare pentru toți copiii bolnavi, care nu se pot bucura de zilele minunate, când mâni nespus de darnice și nevăzute, aruncă mormane de jucării în ferestrele prăvăliilor luminate ca'n basme. Iar de acolo sunt alese și împărțite copiilor, de ziua lor și numai a lor—de ziua *Crăciunului*.

Iar tu, Annemie, după-ce vor trece sărbătorile, să te așezi la măsuța ta și să'mi povestești tot, cum a fost petrecerea și cu ce daruri ți-a fost împodobit *„Pomul"* de către mămica ta cea bună. Poate, la anul, m'oi învrednici și eu, să stau cu voi în jurul celui... al unsprezecelea. Până atunci: s'auzim de bine.

Decembrie 1927.

WRATISLAVIUS

Nu uitaţi să vă aprovizionaţi pentru Sfintele Sărbători
cu **Bomboneriĭ**, **Patiseriĭ şi Torturi** cele mai fine preparaţiuni cu următoarele preţuri de *Reclamă:*
Bomboneriĭ de chocolate Lei 170 Kgr. Asortate 150 lei Kgr.
Prăjituri 8 lei bucata, **Torturi** 150 lei Kgr. **Fursecuri** 150 lei Kgr, etc.
numai de la: „PRINCIAR-TRAIAN"

Gutoşilor
O băutură delicioasă
un tratament sigur
Fie ea acută sau cronică, guta are de origină supra-abondenţa acidului uric şi a uratelor în sânge. Însă nu mai este permis a ignora că aceşti agenţi de intoxicare sunt prompt eliminaţi şi disolvaţi prin întrebuinţarea regulată a produsului
LITHINÉS du Dr GUSTIN
care constitue regimul preventiv şi curativ indispensabil contra gutei şi toate afecţiunile rinichilor, băşicei, ficatului, stomacului şi intestinelor.
Reprezentanţă Generală şi Depozitar: Agence Générale Française en Roumanie 45, Str. Romulus, Bucureşti

Mare reducere
Cu ocazia Sf. Sărbători
BODEGA DEALUL PANCIULUI
str. I. C. Brătianu 172
lângă brutăria Klein oferă:
cu lei 20 kgr. vin alb nou
„ „ *30* „ „ „ *vechiu*
precum şi băuturi spirtoase, licheruri, cu preţuri care desfid orice concurenţă. — Articole de coloniale, mai eftin ca ori unde.

„SPIRITIST"
Prezicător SAVESCU

Strada **ETERNITAŢEI** No. 58 (prin Târgu Cucului) **Singurul** este în **ROMANIA**
PREZICATOR documentat cu INVENŢIE proprii sigure — dă tărâ a-şi tac — reclamă mare—
Începând acum o nouă *„invenţie"* în calculul „CIFRELOR" prezice, orice afaceri serioase la persoane serioase descoperă orice mistere sufleteşti din viaţă şi dă toate lămuririle necesare pentr orice interes, sufleteşte, căsătorii, boale orice fel, comerciale, furturi, atât cât e posibil desigur.
Dă lecţii de sugestiune şi magnetismul—face magnetismul pentru vindecarea boalelor de nervi anemie, dureri de cap, gânduri fixe, energie, boala dragostei (iubiri fatale) şi deprinderi rele, linişte în căsătorie etc.
Discreţie sigură. Toată ţara prin scris. Consult. 9—12 şi 2—7½ Duminică până la 4 după masă.

Cine doreşte
un **vin bun** să ieie un litru de probă spre convingere a **Ferdinand Fogel** an str. Ioan Creangă No 41

Doctor A. Dascăl
BOLI de COPII şi INTERNE VENERICE şi SIFILIS
Tratamentul radical al Blenoragiei acute şi cronice. Injecţiile intravenoase cu Neosalvarsan
Consult. şi tratament:
10—12 a. m. şi 2—8 seara
Iaşi, str. Cuza Vodă 42
(casele Cristofor)
vis-a-vis de Camera de Comerţ

DOCTORUL
R. DAMSKER
str. Ghica-Vodă No. 44-46
consultă zilnic:
MEDICINĂ INTERNA
Sifilis, Genito-Urinare
8—11 a. m. şi 3—7 p. m.

Dr. H. ZANFT
Specializat la Berlin
Boli de Piele, Sifilis, Venerice
Instalaţiuni speciale pentru tratament cu
DIATHERMIE
RAZE ULTRAVIOLETE
Consult. 8 11 — 2-7
Stradela Golia No. 9.

DENTISTUL
Fr. Grünberg
cu Institutul dentar, în
Strada Cuza Vodă No. 1
(vis-a-vis de Farmacia Jelea Halta Sărărie)
Execută toate lucrările de chirurgie şi protează dentară după ultimele cerinţi ale ştiinţei.
Preţuri modeste
Consult. 9—1 şi 2 jum.—7

DOCTOR
Dora Coslowsky
MAMOŞ
de la clin cile din *Paris* şi *Montpellier*
BOLI DE FEMEI, NAŞTERI
Consult. 3—6 p. m.
Strada Cuza Vodă No. 16

Vechea şi renumita PITĂRIE şi FRANZELERIE
L. ABRAMOVICI IAŞI, — STRADA I. C. BRATIANU 128
Urează onoratei sale clientele, cu prilejul Sfintelor Sărbători, ani mulţi şi fericiţi.
SE GĂSEŞTE ZILNIC, la orice oră pâine proaspătă de toate formele: COILICI, COLACI, FRANZELE, etc.
Bine lucrată şi bine coaptă.

Ceasornice de precizie
în aur, argint şi imitaţiuni.
Ceasuri frumoase de perete şi de masă.
Bijuterii fine şi imitaţiuni, verigi de cununie etc.
Găsiţi mai eftin ca oriunde la
Ceasornicăria Centrală
LEON IDELOVICI
Iaşi, str. Cuza Vodă 67 în casele Camerei de comerţ

LA DEPOZITUL
LUPU STĂNESCU
Iaşi, str. Pantelimon 11
a sosit un mare transport de
Coks Silezian pentru Sobe şi calorifer, **Cărbuni antracit** bulgăr, **Cărbuni pentru forjă, Coks metalurgic.**
Se vinde cu preţurile cele mai reduse.
De la o tonă în sus se transportă acasă.

Cu ocazia sărbătorilor, s'au pus în vânzare la
IANCU SOLOMON
Str. Gh. Mârzescu No. 15
un mare transport de vinuri alese din viile cele mai renumite.
Alergaţi cu toţii să gustaţi specialităţile „à la Solomon"
La dosiciliu: **Vin nou Lei 24.— litrul**
Vin vechi „ 32.— „
Raion special de murături fine — Salon special pentru familii.

La ferma BADAREU
s'au pus în vânzare
vinuri superioare
CU PREŢ REDUS

CUMPĂR ŞI VAND Aparate Fotografice
Permanent depozit de aparate: Görz, Zeiss, Rodenstok, Kodak, pentru amatori fotografi, Hârtie fotografică, Plăci Filmpak şi Rolfilme, Agfa, Goerz, Pathé, Revelator, Viro şi Fixage.—Bucuria şi liniştea amatorului fotograf este Rolfilm şi Filmpak Plavik Emulsion Lumière, sensibilitate şi claritate uimitoare.
Laboratorul gratuit la dispoziţia D-lor amatori fotografi.
Z. WEISS
Fotograful Curţei Regale,—Piaţa Unirei 25

Nicolae Lateş
AVOCAT
Strada Ştefan cel Mare 13
Consult. 10-12 a.m. si 6-7½ p m

DOCTOR
Frida Ackerman
MAMOŞ
Boli de femei şi copii
Tratament ginecologic
prin Diatermie
Raze ultraviolete
s'a mutat str. Rece No. 2
lângă Institutul de Anatomie
Consult. 3—5 p. m.

Dr. Marcu Caufman
BOLI INTERNE
VENERICE şi SIFILIS
Consultă zilnic 2—8 p. m.
Iaşi, str. Palat 52

STUDENŢI prepară elevi de ambe secţii (real şi mod rn) l toate obiectele, în condiţiunile cele mai avantajoase.
A se adresa la ziar.

CREŞTINISMUL
ŞI NEAMUL ROMÂNESC

Sărbătorim naşterea Mântuitorului. Sărbătorim naşterea acelui ce a propagat creştinismul şi a suferit pentru noi.

L'au urmat la început 12 apostoli, mai toţi pescari fără cultură.

Cine nu rămâne uimit de progresele uriaşe ce le-a făcut de atunci creştinismul?

Astăzi creştinismul se practică aproape peste tot pământul: In Europa, Asia, Africa şi America. El merge voios şi prin ţările cu soare luminos şi cer limpede şi prin ţările pline de ceaţă şi încărcate de gheţuri. Nu dispreţueşte şi nu respinge pe nimeni dintre cei cari caută adăpost la el.

Creştinismul dă mângâere şi celui blând şi curat la inimă şi celui care se sileşte să aducă pace între oameni şi celui care sufere pentru dreptate. Pentru fiecare din aceştia credinţa noastră găseşte un cuvânt de mângâere, de incurajare, un cuvânt de îndemn, un cuvânt de întărire în drumul lui către ziua de mâine.

Pentru fiecare din noi creştinismul este mania cea bună, cari ajută pe cel nevoiaş, mustră pe cel trufaş şi lacom, şterge lacrimile văduvei şi orfanului, tae barierile măririi pământeşti şi tinde la înfrăţirea tuturor.

De la ivire şi până astăzi, creştinismul a fost hulit, batjocorit şi persecutat, dar nici o putere omenească n'a putut şi nu poate să învingă sau să micşoreze acest creştinism.

Pentru noi Românii, în trecerea timpului, creştinismul a fost de un ajutor nemăsurat.

Inarmaţi şi întăriţi de această credinţă au putut strămoşii noştrii să lupte cu numeroasele hoarde de barbari, cari se perindau pe valea Dunării şi la poalele Carpaţilor.

Inarmaţi cu această credinţă şi speranţă în Dumnezeu, au putut ei răbda toate birurile, toată sărăcia şi toate nevoile, ce că deau droae pe capul lor.

Goniţi din câmpii, cu inima caldă de credinţă strămoşii noştrii s'au retras la munţi. Aci au ridicat clădiri măreţe, cetăţi şi biserici, unde pe lângă credinţa în Dumnezeu, alături de suspinul plin de jale al doinii, s'a putut păstra şi graiul frumos, armonios şi dulce al limbii româneşti.

Creştinismului din multe puncte de vedere îi suntem datori. El a fost nu numai mângâ torul sufletesc al strămoşilor noştri, dar a fost şi pavăză puternică în trecut.

Şi acum ca şi în alte vremuri să ne punem toate nădejdile în el pentru a ne întări puternic sufleteşte, căci avem neapărată nevoe.

Mântuitorule! nu ne uita şi ajută-ne.

MARIA MÂNDRU
învăţătoare

CRONICA PLASTICĂ

EXPOZIŢIA DE PICTURA A. PANCIU

După o muncă din cele mai entuziaste, domnul A. Panciu, ne aduce în expoziţia sa din sala Braşcu, comoara talentului şi imaginaţiei sale.

Ochiul spectatorului se plimbă dela un tablou la altul, rămâne încântat de reflexul viu în care se scaldă toate operile şi se simte atras de concepţia tratărei.

Aceasta convinge vizitatorul că are deaface cu un artist care ştie ce vrea, care e puternic în manifestările sale; şi care se impune cu desemnul şi coloritul real şi sincer,—un artist conştient că numai studiind natura şi redând'o sincer, ne poate prezinta o operă bună.

Aceasta face ca peisagele sale să fie adevărate poeme rustice.

Primul tablou ce-mi atrage atenţia e intitulat *„Bahluiul la Podul-Roş* (12). O frumoasă icoană a naturei, ce posedă toate însuşirile artistice ale pictorului. Dă la coloritul vioiu ce se dizolvă într'o gamă generală de galbăn şi albastru, simţită prin instinct de artist, şi până la valurile Bahluiului ce reflectă umbrele bisericei lipoveneşti, totul e izvorât dintr'un real talent.

„Toamna la ţară" (30), se bucură de o largă interpretare şi de o bogăţie de tonuri, ce fac din ea o adevărată comoară a plasticei. *«Gospodăria văduvei»* (7) este plină de gingăşie şi o corespondenţă culoristică, ce nu ne este dat să vedem în ori şi care expoziţie.

De asemenea nu putem trece cu vederea *„Zi de sărbătoare"* (28) şi *«Soseaua de sălcii»* (23) de o infinită poezie, sau *„Podul de piatră"* (16) pentru simplitatea şi limpezimea desemnului.

*

Dar Panciu nu este numai un înţelegător al frumuseţilor naturei. El ştie să pătrundă şi sufletul omenesc. Numai astfel ne putem explica de ce *«Bătrâna»* (17) vorbeşte sufletului şi inimei. Şezând pe un scăunel, în tindă, cu capul sprijinit în mâini şi cu privirea aţintită departe, e o admirabilă redare a tristeţei şi durerei, realizată printr'un desemn bine condus şi adânc expresiv.

Nu pot să încheiu fără să amintesc *„Ţiganca"* (5) minunatul cap de expresie, unde sălbătăcia, tristeţea şi blândeţea se armonizează fericit, sau *„Florile"* (24—4—19) de o frăgezime perfectă.

*

Cu expoziţia aceasta, Panciu înregistrează un nou succes, ceia ce-l face să urce încă o treaptă pe minunata scară a artei.

Maurel Săveneanu

Turnul din Pisa se prăvale

Cum poate fi consolidat turnul

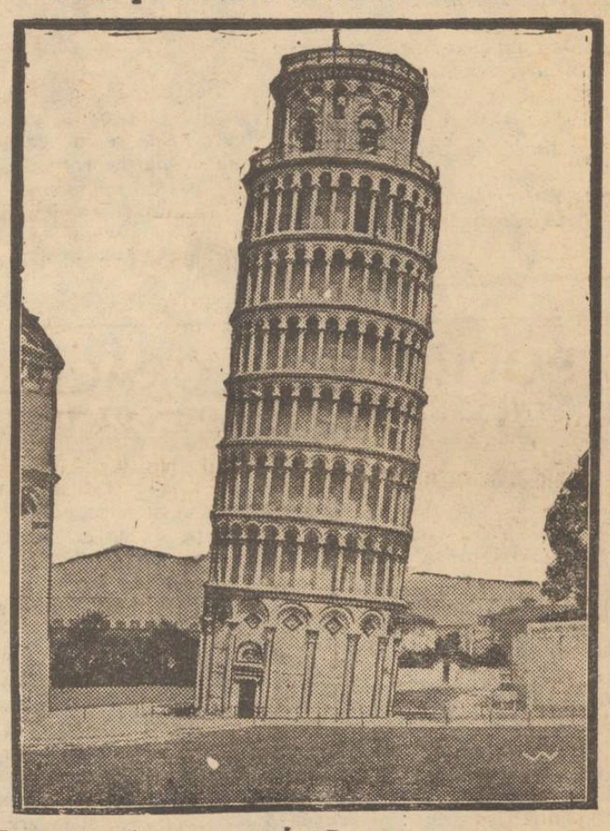

La Academia de ştiinţe a Franţei, d. Imbeaux a explicat cauzele înclinării progresive a celebruiui turn din Pisa (Italia) Această înclinare se datoreşte faptului că subt monument se află două izvoare, din care unul artezian.

Prin scurgerea apelor se cară unele nisipuri fine, ceiace provoacă un gol şi apoi o tasare a solului puţin rezistent.

Ca unic remediu, d. Imbeaux propune să se congeleze solul şi apoi în inelul îngheţat din jurul monumentului să se construiască un zid coborând la 12 metri adâncime. Astfel nu s'ar compromite nimic din echilibrul de acum al turnului. Iar când mişcarea apei va fi oprită, se va putea injecta cu folos ciment lichid în şi sub temelie, pentru a mări rezistenţa terenului.

Războiul între criticii dramatici
şi directorii de teatru

In lumea teatrală pariziană este o serioasă criză De ani de zile nemulţumirea directorilor de teatru creşte împotriva ziarelor.

De curând Louis Verneuil, cunoscutul autor director şi nepotul Sarei Bernard (partenerul Elvirei Popescu) a pornit o mişcare pentru ca criticii dramatici să nu mai fie invitaţi la premierele teatrelor pariziene.

Verneuil a căutat să obţie aderenţi printre colegii săi directori de teatru; dar deşi la început unii s'au arătat dispuşi să înceapă războiul, la urmă s'a văzut ca un general fără trupe şi a fost nevoit să părăsească lupta.

Ziarele pariziene au hotărât să reacţioneze drastic la încercarea de a suprima locul criticilor teatrali.

Se propusese ca nici o cronică despre vre o piesă teatrală să nu apară decât după a cincisprezecea reprezentaţie.

In cele din urmă conflictul s'a sfârşit cu victoria ziarelor.

Asociaţia directorilor de teatru, după o întrunire furtunoasă, hotărî că era imposibil să continue războiul cu presa şi redactă o propunere prin care cer ca ziatele să supue directorilor o listă de numele criticilor dramatici.

Au fost pline de sare discuţiile premergătoare moţiunii finale. Unii directori s'au plâns că sunt teatre care plătesc pentru a obţine numai informaţii favorabile. Alţii au arătat că numai acele piese care sunt „bine pregătite financiarmente" pot spera cronici binevoitoare.

La Paris, ca şi pretutindeni...

Francezii declară război delfinilor

Franţa a pornit la războiu. Două canoniere au fost trimese în grabă în apele Ferrolului, din golful Biscay, pentru a deschide focul împotriva inamicului care nu-i altul decât un mare cârd de delfini.

Stricăciunile acestui graţios peşte, mult iubit de către sculptori au devenit aşa de mari, în cât pescarii, din Ferrol au făcut petiţie către guvern să-i ajute la stârpirea lor.

Delfinii, după cum spun pescarii, nu omoară numai peştele mic, dar strică şi năvoadele.

Dezmințirea întrevederii

V. Bratianu-Averescu

Bucureşti 24. — Se dezminte ştirea întrevederii între d-nii gen. Averescu şi Vintilă Brătianu.

De altfel d. gen. Averescu se află la Turnu-Severin, iar peste două zile va pleca în Italia.

REGINA MĂRIOARA

va deveni mamă pentru a doua oară

Bucureşti 24.—Intre 6 şi 10 Ianuar se va produce ue eveniment fericit la curtea jugoslavă

Indată după Anul nou, regina Maria şi prinţesa Ileana vor pleca la Belgrad pentru a asista pe regina Marioara, care devine pentru a doua oară mamă.

Bomboneric, Chocolaterie şi Patiserie „RIEGLER" din Bucureşti

Solicitaţi de clientela selectă a IAŞULUI, am luat hotărârea a *înfiinţa un Mare Depozit al produselor noastre*, aşa că veţi găsi în permanenţă la :

COFETARIA „PALACE" Iaşi - sub Hotel „Palace"

tot felul de BOMBOANE de CHOCOLATA şi asortate, totdeauna proaspete. VIOLETE, CARAMELE, FRUCTE, CONFITE şi GLASATE, asortiment de CUTII de fantezie cu bomboane fine. CADOURI pentru ANUL NOU şi SARBATORI.

Zilnic **PRAJITURI** proaspete asortate şi **TORTURI**.

Primim la **Cofetăria „PALACE"** comenzi p. *Nunţi, Baluri. Logodne.* Toate produsele se vor vinde cu *Preţul Fabricei.*

Rugăm vizitaţi Cefetăria „PALACE" unde se desfac produsele noastre.

Bomboneria „RIEGLER" Furnizorul Curţei Regale

ULTIMA ORA

Planul de luptă al opoziţiei

pentru răsturnarea guvernului

Bucureşti 24.—Comitetul executiv al partidului naţional-ţărănesc a hotărât eri să intensifice lupta de răsturnare a guvernului. D-nii Maniu, Mihalache, Vaida şi Madgearu vor vizita organizaţiile judeţene pentru a pregăti întruniri regionale.

Prima întrunire va avea loc la Iaşi la 29 Ianuar şi vor participa toate organizaţiile din Moldova.

Vor urma apoi întruniri la Chişinău, Bucureşti, Craiova, Făgăraş şi Cluj. Şi la urmă se va ţine o mare aduuare la Alba Iulia cu sau fără învoirea guvernului.

Enormă aglomeraţie în trenuri

Bucureşti 24.—Aglomeraţia în trenuri este extraordinară.

In gara de Nord eri trenurile erau literalmente asaltate. Lumea se înghesuia pe culoare, iar bagajele erau băgate pe ferestre. La plecarea trenurilor călătorii se atârnau de scări.

Cu tot timpul friguros, militarii în permisie nu ezitau să se instaleze pe acoperişuri.

Gârzile militare instalate în gară nu reuşeau să ţie ordinea.

Cele mai multe trenuri erau dublate, şi totuşi aglomeraţia n'a fost micşorată.

S'a luat dispoziţia ca militarii în concediu să plece din gara Filaret.

Conflictul ruso-chinez

Moscova 24.—Flota comercială sovietică din extremul orient şi-a suspendat cursele spre porturile chineze.

Asasinat şi jaf

în trenul Breţcu-Braşov

Braşov 24.— Aseară în trenul care venea de la Breţcu-Târgu Săcuesc, conductorul postal Hubez a fost găsit în nesimţire având 2o de răni pe corp. Venindu-şi în fire, conductorul a povestit că între staţiile Harman şi Ilieni, un necunoscut a intrat în vagon şi la lovit de repetate ori cu cuţitul.

S'a constatat lipsa a două grupuri în valoare de peste 2oo,ooo lei.

După o scurtă agonie, conductorul Hubez a murit în gara Braşov.

Fălcoianu trimis în judecată

Fraudele de la Monitorul Oficial

Bucureşti 24.—Judecătorul de instrucţie Enescu a dat ieri ordonanţa definitivă prin care sunt trimişi în judecată— în stare de arest—Al. Fălcoianu şi Petcu Vasiliu, pentru delapidare în dauna Monitorului Oficial.

Ordonanţa mai prevede că inculpaţii sunt răspunzători cu averea personală, ca gestionari de bani publici. Ordonanţa definitivă este scrisă pe 48 pagini de coală.

Fălcoianu este acuzat că şi-a însuşit 450.000 lei, ce fuseseră daţi pentru tipărirea revistei „Comoara" ; 316.000 lei ce fuseseră daţi pentru tipărirea cărţii „Mustul care fierbe" ; 750.000 lei bani destinaţi pentru cumpărarea unei maşini rotative ; 100 mii lei dintr'un acont pentru cumpărarea unui automobil.

Fălcoianu a mai luat 23,7oo,ooo lei pentru care a dat chitanţă lui Tomescu. Fălcoianu şi complicii au mai luat 47 milioane, bani trimişi de alte ministere şi despre care nu mai există menţiune în registre. Fraudele au mers crescând din 1919 până în 1927.

Petcu Vasiliu mai este acuzat că banii Monitorului şi-i dădea cu împrumut la funcţionari, încasând dobânzi împovărătoare.

Dosarul afacerei conţine 9 volume mari.

Ciocnire de trenuri

în Rusia

Riga 24.—In apropiere de staţia Dneprovsk din Rusia, un tren de lucrători s'a ciocnit cu un tren de marfă. Sunt 2o de morţi şi 3o de grav răniţi.

Explozie într'un tren

6 răniţi

Craiova 24— In trenul Bucureşti—Temişoara, între staţiile Pieleşti—Circea, nişte focoase au explodat într'un vagon militar. Cinci soldaţi şi un civil grav răniţi au fost transportaţi la spitalele din Craiova.

Grav accident de automobil

Un senator rănit, iar nevasta lui ucisă

Ploeşti 24.—Un groaznic accident s'a întâmplat la bariera gării Brazi (8 km.) de Ploeşti.

Automobilul senatorului N. Nicolau a fost surprins de expresul No. 9. Automobilul a fost prins de botul maşinii şi sfărmat complet.

D-na Nicolau a fost ucisă pe loc ; senatorul Nicolau este grav rănit la cap, iar şoferul s'a ales cu piciorul stâng fracturat.

Vina este a supraveghetorului de la barieră care nu închisese rampa.

Piaţa de Crăciun

— Scumpete şi iar scumpete —

In ajunul Crăciunului, în piaţă. Zarvă mare. Gospodinele sunt mai agitate ca oricând.

*

Piaţa e mai slabă ca altădată. Sătenii n'au putut să vie în oraş spre a-şi desface cumpărăturile necesare. Majoritatea drumurile sunt înzăpezite.

*

In piaţă...

o scumpete colosală. Dela Crăciunul trecut şi până acum toate s'au scumpit sinistor.

Un ou 4 şi 5 lei.

Suta de nuci 25 lei.

Ceapa a devenit un lux. De la âât era anul trecut s'a urcat la 12 şi 14 lei chilogramul. Când s'au fixat preţurile maximale nu se mai găsea o ceapă în toată hala. Acum când specuta o liberă, nimeni nu se sfeeşte să ceară şi 16 lei pe chilogram.

La căsăpii...

au loc obişnuitele discuţii între ctient şi măcelar.

La urmă bine înţeles că rămâne aşa cum a cerut „domnul casap".

Carnea de vacă (cu oasele dintrânsa) după preţul maximale ar urma să se vândă cu 29 lei kg. Insă toată lumea

Carnea de porc în loc de 42 lei, maximal, se plăteşte 50; ba chiar şi mai mult.

*

Alte preţuri :

Untul 160 şi 180 lei chilogramul.

Cartofele 6 lei chilogramul.

La păsări preţurile sunt cam aceleaşi ca şi la Crăciunul trecut. O pereche de găini „bune" între 160 şi 200 lei.

Piaţa juoăriilor

Lăsăm hala şi trecem la altă piaţă care deasemeni trebue vizitată în ajunul Crăciunului : *piaţa jucăriilor.*

Darurile pentru copii, care sunt atât de mult căutate acum s'au scumpit într'un mod înspăimântător.

Deaceia unele firme cunoscute din anii trecuţi ca depozite de jucării, n'au mai adus nimic în anul acesta. De astădată copiii sunt sfătuiţi să se joace de-a... „literatura", căci e mai eftin.

Cea ma neînsemnată jucărie costă azi o sută, două de lei.

Criza, falimente, etc

Şi terminând tradiţonala raită din ajunul Crăciunului, nu putem să trecem peste grava criză comercială care bântue la Iaşi.

De la Crăciunul trecut şi până acum, s'au înregistrat sute şi mii de poliţi protestate, zeci şi sute de falimente şi... au ars multe prăvălii !..

L. Paul

INFORMAŢII

x *La tribunalul Iaşi secţia III s'a autentificat actul de împărţeală a averii defunctului rege Ferdinand. Aceasta întrucât în judeţul Iaşi se află moşia Poieni care a căzut în lotul prinţesei Ileana.*

Totalul averei rămase e evaluat la circa 370 milioane lei, revenind fiecărui moştenitor vreo 76 milioane lei.

x **Succesul „Medelenilor".** — Zilele acestea a apărut şi s'a pus în vânzare **„Intre Vânturi"**, al treilea şi ultimul volum din ciclul Medeleni, de **Ionel Teodoreanu.**

Succesul acestui încântător roman ia proporţii neobişnuite la noi în ţară. La Bucureşti librăria „Cărţii Româneşti" şi-a rezervat un fel de monopol pentru vânzarea Medelenilor. Teancuri înalte cât nişte coloane se epuizează în câteva ore şi, deşi volumul a fost tras în 15.ooo exemplare, editura se gândeşte de pe acum la a doua ediţie.

x **Sindicatul Lucrătorilor croitori organizează o şezătoare literară şi artistică în sala Scoalei Junimea No. 2 din str. Palat, Duminică 25 Decembrie ora 3 p. m.**

x **Parchetul a dat ieri ordin să fi arestat fabricantul Otto Zölisch, pentru bancrută frauduloasă.**

x **Cazul Baltag de la Ciurea.**—Cercetările în legătură cu afacerea Baltag, picher din gara Ciurea, au fost terminate eri ; dosarul cu rezultatul anchetei, a fost adus în localitate.

La jandarmeria din Ciurea au fost interogaţi peste trei zeci de săteni care au arătat că mulţi dintre dânşi, au lucrat la gara Ciurea, şi nu li s'a plătit leafa ; alţi au spus că fără a lucra, au încasat însemnate sume de bani de la casieria gării Ciurea pe care în urmă i-au dat pe cherului Baltag. Dosarul a fost înaintat parchetului.

x Tribunalul Secţia I, judecând ieri opoziţia studentului Bordeianu I, a admis amânarea procesului până ce Inalta Curte de Casaţie se va pronunţa asupra cererei de strămutarea procesului, pentru suspicinne legală.

x Camera de punere sub acuzare a respins cererea de punere în libertate a studenţilor Sârbulescu Buzoianu, Rusu Adrian şi C. Popa care sunt închişi la Galata.

x Congresul partidului comunist din Rusia a exclus din partid şi pe d. dr. Rakovski ca partizan intim al lui Trotzki.

x Un puternic incendiu a distrus astă noapte casele proprietatea d-lui Vasile Neculea din şoseaua Socola (com. Bucium).

Pagubele sunt însemnate.

x Aviatorul american Francisc Gravson a sosit în insula Terra Nova cu intenţia să sboare peste Atlantic până în Europa, în prima zi de Crăciun.

Balul „Hakoah"

8 Ianuarie 1928

ECOURI

— Membrii Societăţei B'nei Brith sunt rugaţi a lua parte la şedinţa de Duminică 25 Decembrie 1927 ora 4 d. m.

— Berăria Excelsior, face cunoscut că d. Costică Gheorghiu muzicant, ne mai putând veni din cauză de forţă majoră, localul va continua cu muzica actuală.

— Din diferite motive serata artistico-literară, ce urma să se dea în folosul Orfel natului Evreesc în seara de 31 Decembrie, se amână pentru o dată ce se va anunţa ulterior.

DOCTOR

Tr. Mihailescu

asistent universitar

chirurg secundar gynecolog la spit. Maternitatea

BOLI DE FEMEI, GENITO-URINARE-SIFILIS

Str. Lăpuşneanu No. 18, etaj

Telefon No. 164

Consult. 1—3

H. GHERNER

avocat

Birou de Notariat

str. Elena Doamna 26

colţ cu str. Anast. Panu

(casele Brumer)

Cons. 7½-9 a. m. şi 7-9 p. m.

Dr. N. Alexandrescu

Boli interne, de piele, genito-urinare şi sifilis.

Consult. : 8 jum.—10 jum. dim. şi 7 jum.—8 jum. seara

tr. Ştefan cel Mare 13, în ogradă

„CENTRALA MOLDOVEI"

Societate Anonimă Română de Asigurări Generale

— IAŞI —

vis-a-vis de Banca Moldovei

Contractează asigurări în ramurile : Viaţa, Deces, Grindină Transport şi Furt prin spargere.

Deasemeni, face *Asigurări populare* cu amortizări lunare, prin tragere la sorţi : *Căsătorie, Deces, Boală* şi *Accidente*

„METEOR"

RIGĂ.

GRAND PRIX

CEI MAI ELEGANŢI

CEI MAI DURABILI

VERITABILI RUSEŞTI

LEGRAIN

CREDIT Banca Centrală de Nord acordă credit fiecărei persoane, care prezintă **o poliţă de Asigurare de la Societatea de Asigurare „Centrala Moldovei" Iaşi chiar dacă asiguratul a plătit numai 3 luni** ratele asupra poliţei.

Deci, cine posedă astfel de poliţe, poate prim împrumut **fără girant.**

Pentru informaţiuni rugăm a se adresa Direcţiunii sau Agenţiilor noastre.

CASINCA

SOCIETATE ANONIMA

CAPITAL LEI 10.000.000

— IAŞI —

Complectând instalaţia secţiei **TRICOTAJE** cu maşini moderne şi maeştri speciali, execută după comandă,— pe lângă articolele cunoscute clientelei,— orice fel de articole tricotate precum : pullower, Jachete şi sweatere pentru doamne şi domni, fulare, hainuţe de copii, scufiţe, etc.

STIRI DIN TARĂ ŞI STRĂINATATE

ASPECTE

(Continuare din pag. I-a)

— Domnule, îmi răspunse el într'un târziu, cu înţeleg—deşi sînt evreu—durerea matale de a nu sta acasă în noaptea asta. Trebue să fie frumos să ai casă şi copiii să se adune în jurul pomului şi să cînte şi să se bucure. Eu am văzut odată pomul de Crăciun în casa rabinului dela noi..

„Iţi mărturisesc, dragul meu, că nu ştiam ce să cred. Sau omul din tren înebunise, sau îşi bătea pur şi simplu joc de mine. Ai să recunoşti şi tu că un pom de Crăciun în casa unui rabin este exact ca şi luminările din noaptea învierii aprinse de Leiba Zibal,

„Omul din tren pricepu nedumerirea mea şi, cu glasul tremurînd, îmi spuse :

— In orăşelul nostru erau patru sinagogi şi o singură biserică, un orăşel de oameni săraci: muncitori toţi, creştini şi evrei trăiau în cea mai bună prietenie. Revoluţia n'a putut aduce nici o schimbare, acolo unde nu existau rivalităţi, nici clase sociale deosebite cari să dea lupta între dînsele. Toţi locuitorii au acceptat schimbarea cea mare din Martie 1917 cu nădejdea că vor putea cîştiga mai uşor pînea cea de toate zilele prin munca lor cinstită.

„Spre deosebire de alte târguri, în orăşelul nostru, preotul şi rabinul erau buni prieteni; când au început să treacă spre case trupele de pe front în dezordine şi să se dedea la prădăciuni, au suferit deopotrivă şi evreii şi creştinii: bandele flămînde n'au făcut nici o alegere. Dar într'o zi au pătruns în orăşelul nostru cete înarmate, răzleţile din trupele lui Petliura cari fugeau dinspre Jitomir: atunci au fost prădate numai casele evreeşti, au fost necinstite fetele noastre şi împuşcaţi bătrânii; în noaptea măcelului, din ordinul rabinului, cineva s'a strecurat în cele patru sinagogi şi a strâns sulurile sfinte şi în aceeaşi noapte rabinul a bătut la uşa preotului şi casa preotului s'a deschis, dând adăpost sulurilor sfinte.

„Au trecut şi zilele pogromului şi evreii au purtat în cântece de slavă, pe străzile orăşelului, sulurile sfinte, dela casa preotului spre singura sinagogă care rămăsese nepângărită de cetele lui Petliura.

„Şi în altă zi au pătruns vreo câteva zeci de băeţi înarmaţi în orăşelul nostru: purtau la braţ câte o stea roşie în cinci colţuri şi am înţeles că erau reprezentanţii noului regim. Au rechiziţionat biserica şi au instalat în ea cartierul general, au rechiziţionat sinagoga şi au făcut din ea cazarmă; preotul care locuia în curtea bisericei a fost alungat cu cei patru copii ai lui. Şi preotul era bătrân şi plângea şi nimeni nu îndrăznea să-l adăpostească.

„Atunci şi-a adus aminte rabinul de salvatorul thorei şi l-a primit cu cinste în casa lui pe bătrânul preot cu cei patru copii. Intâmplarea aceasta a fost iarna. Crăciunul se apropia şi preotul stătea tot în casa rabinului. Şi a venit noaptea Crăciunului şi mi-a fost dat să văd minunea aceasta: în casa rabinului era un pom şi în jurul lui copiii preotului şi copiii din tot orăşelul cari se bucurau cu daruri folositoare; ghete, căciuli, cărţi de citit, toate cumpărate cu banii evreilor cari astfel aveau prilejul să-i facă bucurie aceluia care le-a salvat sulurile sfinte...

— Dragul meu, când omul din tren şi-a încheiat povestirea, am înţeles că nu era nici nebun, nici că voia să-şi bată joc de mine. Am înţeles că îmi împărtăşise unul din cele mai frumoase crâmpee din viaţa oamenilor buni, din viaţa oamenilor simpli cari ştiu să se ridice citeodată la înălţimi pe cari noi cei cu suflet complicat şi cu pretenţii nu le vom atinge niciodată. Iată de ce nu-mi pare rău de Crăciunul acela petrecut în trenul care mă purta dela Tighina spre Chişinău.

. . . . . .

Amicul meu tăcea. Işi întinse mâna spre masă ca să ia un chibrit pentru a nu şliu câtea ţigară şi îşi opri ochii, întâmplător, pe ziarele care erau răvăşite pe ea; titluri grase săreau în ochi: „Devastările dela Oradea în discuţia Camerei", „Inmormântarea rămăşiţelor thorei la Chişinău", „Devastarea sinagogei din Păcurari".

Amicul meu privi îndelung ziarele şi într'un târziu, întrebă, nu ştiu pe cine: oare mai trăeşte pe undeva omul meu din tren?

Şi am înţeles, din tonul acestei întrebări, că ar fi vrut să nu-l mai întâlnească niciodată.

G. SPINA

„OPINIA"

literară şi artistică

(Continuarea din pag. I-a)

niste şi singurătate? Nu ştiu să-mi răspund; poate că mă'nşeală totul dimprejur, poate că mă'nş 1 singur.

Jăratecul din cămin îmi fardează obrajii.., Gramofonul cântă... afară ninge... **i. berg**

FAPTE

Literatura de ocazie

Literatura confecţionată pentru un anumit prilej este de cele mai multe ori fadă şi nespontană. Scriitorii îşi storc inspiraţia adesea fără succes şi fără putinţă de realizare. De sărbătorile Crăciunului mai ales toate ziarele şi revistele aduc un bogat material festiv; de atâta vreme însă subiectele pentru această ocazie şi-au tocit originalitatatea. De aceia înainte de sărbători publicaţiile din Germania instituiesc premii excepţional de mari pentru cea mai bună nuvelă, cea mai bună poveste sau cea mai bună poezie de Crăciun. Anul acesta premiul cel mare pentru nuvelă l-a câştigat cunoscutul scriitor Hentrich Mann.

Păpuşi cu poezii

De obiceiu de Crăciun se aduc copiilor păpuşi umplute cu fel de fel de bomboane, acadele şi pastile de ciocolată. La Paris însă un fabricant de jucării a schimbat acest obiceiu El a lansat moda păpuşilor care se deschid şi conţin înlăuntru... versuri pentru tineret. Autorii acestor versuri sânt poeţi de seamă ca: Francis Jammes, Paul Claudel, Albert Samain şi alţii.

Cărţi cu poze

In Anglia cărţile cu poze se vând mai mult decât orice jurărie pentru copii. Toate librăriile sânt pline cu albume, care cuprind 400—500 pagini şi aproape 1000 de figuri. O editură de asemenea cărţi a tipărit anul trecut 15,000 de albume şi cererile au fost atât de mari în cât anul acesta a hotărât să mărească tirajul.

Vitrinele

De sărbători se vând cele mai multe cărţi, fiindcă toată lumea se odihneşte şi are timpul necesar pentru o reculegere sufletească. Dar cu această ocazie în Franţa librarii se întrec în reclame şi afişe care a nunţă volumele recent apărute. Cel mai mare succes îl obţine însă librăria Larousse, care dea supra fiecărui volum din vitrină a aşezat câte un bec aprins de culori diferite. iar înlăuntrul becului se află chipul autorului respectiv.

Copiii de azi

De obiceiu de Crăciun părinţii îşi duc copiii la cofetărie, unde le cumpără numeroase dulciuri, bomboane, prăjituri. Un tată se apropie şi el cu băetul său de galantarul unei cofetării. In vitrină erau aşezate unul lângă altul un băeat şi o fetiţă de ciocolată. Tatăl îşi întreabă atunci copilul :

— „Ce vrei, Ionel, să-ţi cumpăr : băeatul sau fetiţa de ciocolată ?"

Ionel se gândi un moment şi apoi răspunse :

— „Vreau băeatul ?"

— „Dar ţie ţi se potriveşte mai degrabă o fetiţă ; pentru ce vrei un băeat ?"

— „Pentrucă... pentrucă are o bucăţică de ciocolată mai mult".

TRAGEDIA SUBMARINULUI S. 4

Se ştie că submarinul american S. 4 a fost ciocnit de un torpilor şi s'a scufundat lângă coastă, în Atlantic, la 45 metri adâncime.

Submarinul era de tip nou, construit abia în 1920 şi avea un echipaj de 4 ofiţeri şi 36 soldaţi.

Submarinul american tip 4

In momentul scufundării, rămăseseră în viaţă 6 marinari care întâmplător se aflau în camera torpilelor. Ei au început să ciocănească în vas, dând de ştire scafandrilor că încă trăiesc. S'au făcut sforţări de a-i salva, şi în special a le procura aer. Dar încercarea n'a reuşit, şi marinarii au murit asfixiaţi, după o chinuitoare agonie de două zile:

O acuzaţie gravă

în jurul morţii Regelui Ferdinand

Ziarul „Indreptarea" publică un articol semnat de d. dr. M. Ionescu şi în care se aduc grave acuzaţii d-lui prof. dr. Juvara, fost medic curant al regelui Ferdinand.

Prof. Juvara e învinuit că n'ar fi cunoscut boala de care suferă regele şi că a refuzat să cheme specialişti la consult, mulţumindu-se să facă bolnavului o operaţie de hernie în anul 1925 şi o operaţie de hemoroizi în 1926. Abia târziu a făcut un consult, când s'a constatat cancerul la intestinul gros, dar şi când infecţiunea devenise generală.

Dacă s'ar fi pus diagnosticul la început — spune dr. M. Ionescu — s'ar fi constatat forma uşoară de cancer, s'ar fi aplicat tratamentul necesar şi *regele ar mai fi trăit 5 sau 6 ani.*

Rămâne să aşteptăm răspunsul d-lui prof. Juvara la această acuzaţie foarte gravă.

9 studenţi condamnaţi

la Bucureşti

In şedinţa de eri după amiază a procesului studenţilor din Capitală, a mai vorbit d. A. C. Cuza. Consiliul de război, după ce respinge un incident în legătură cu martorii lipsă, intră în deliberare şi aduce o sentinţă prin care, în majoritate de 4 contra 1 condamnă pe studenţii Lăzărescu, Dumitrescu, Lovovschi şi Marinescu la câte 10 zile închisoare; pe studenţii Puiu şi Stoicescu la câte o lună închisoare, pe studentul Străjescu la două luni închisoare, iar studenţii Fundescu şi Arsenescu la câte 5 luni închisoare.

Hotărârile senatului universitar

Aseară s'a întrunit senatul universitar al Universităţii din Bucureşti şi a dat un comunicat în legătură cu devastările din Ardeal.

Prin comunicat senatul înfierează energic actele de profanare şi sălbătăcie. Anunţă că vor fi eliminaţi pentru totdeauna din toate universităţile din ţară studenţii dovediţi şi condamnaţi pentru furt, profanare sau devastare.

Vor fi eleminaţi pe timp de un an studenţii dovediţi şi condamnaţi pentru acte de rebeliune şi ultragiu.

Vor fi excluşi pentru anul în curs studenţii sosiţi cu trenurile în Bucureşti în zilele de 8 şi 9 Decembrie.

Senatul constată că din întreaga studenţime numai o foarte mică parte de gălăcioşi poartă răspunderea celor întâmplate.

INFORMAŢII

x „Opinia" urează de Crăciun, numeroşilor săi cetitori, belşug şi voe bună.

x *Numărul viitor al ziarului apare Marţi 27 Decembre, la orele obişnuite.*

x **Interimate ministeriale.** — Aseară a avut loc un consiliu de miniştri sub preşedinţia d-lui Vintilă Brătianu.

S'au luat hotărâri pentru interimatele ministeriale în timpul vacanţei. D. Nistor care pleacă în străinătate, va fi suplinit de d. Dimitriu. La industrie, va fi interimar d. Lapedatu, de oarece d. Mrazec pleacă la Paris. Dacă va pleca şi d. Duca, interimatul internelor va fi ţinut de d. Inculeţ.

D. Vintilă Bratianu va pleca în străinătate după Anul Nou.

x Comisiunea specială pentru recomandarea profesorilor la Facultatea de Teologie din Chişinău, întrunindu-se aseară, împreună cu Senatul Universitar de Iaşi, a recomandat pe d. prof. C. Fedeleş la catedra de istorie Filozoflei şi Pedagogiei.

BANCA DE CREDIT ŞI INDUSTRIE S. A.

SEDIUL IAŞI

Strada Ştefan cel Mare No. 8

CAPITAL SOCIAL LEI 15.000.000

DEPLIN VĂRSAT LEI 7.500.000

FACE TOATE OPERAŢIUNILE DE BANCA

Cele mai **spleudide** şi **frumoase CADOURI** din **AUR**, **ARGINT** sau **IMITAŢIUNI** pentru **SARBATORI** sau alte **ocaziuni, găsiţi** cu preţuri convenabile numai la

Vechea Casă de Incredere

LAZAR IOSEF

BIJUTIER, Furnizorul Curţei Regale

Iaşi, str. Cuza Vodă (Palatul Braunştein)

NOI CU TOŢII INTREBUINŢAM — NUMAI —

RENUMITELE CULORI „CARMEN"

pentru văpsit în casă ştofe, haine, roohii, etc. din lână, bumbac şi mătasă.

Cofetăria

FRAŢII HIRSCHHORN

Strada Socola No. 37

Casă proprie.—Instalaţie complectă de maşini nol

Cu ocazia sărbătorilor de Crăciun şi Anul Nou, a pus în vânzare un mare asortiment de tot felul de fabricate delicioase.

Mai eftin ca oriunde.

Incercaţi numai odată şi vă veţi convinge.

Sărbătoarea Crăciunului

(Continuare din pag. I-a)

ficaţie a cuvântului „Crăciun" nu ne evoacă ideile exprimate de termenii latineşti. Epifania a rămas mai departe să denumească Boboteaza (arătarea la Iordan).

Atunci care e origina cuvântului „Crăciun" ?

S'a spus de atâtea ori—încât a ajuns un adevăr banal—că datinile noastre la sărbători se datoresc tradiţiei păstrate de la strămoşii noştri Romani. Să vedem dar cam ce sărbători aveau Romanii, cari cădeau în acelaş timp cu sărbătoarea creştinească a Crăciunului.

Printre sărbătorile Romanilor fixate în acest timp, două po avea legătură mai mare cu sărbătoarea Naşterii lui Christ: sărbătoarea *Larilor* şi cea a zeului soarelui, *Mithras.*

Calendele, deşi începeau dela 14 şi ţineau până la 31 Decembrie, (festum calenderium) sunt însă în legătură mai mult cu sărbătoarea Anului Nou astăzi. Ultima sărbătoare a Larilor (spiritele capilor de familie decedaţi) cădea cam pe la 23 Decemvrie. Acum copiii şi oamenii săraci umblau pe la case cântând şi căpătând daruri, uneori chiar şi bani.

Aceste obiceiuri explică originea colindei la noi. O dovadă e şi cuvântul *Lar* păstrat prin transformarea lui a în e. Ler şi Lerol sunt cuvinte care se găsesc în multe din colindele noastre.

Cultul zeului soarelui, Mithras, fusese luat de Greci de la Perşi, iar Romanii l-au introdus în anul 68 a. Hr. pe timpul lui Pompei, cu ocazia unei expediţii contra piraţilor din Cilicia. Cultul lui Mithras se răspândi şi în provinciile Ilirice şi pe marginea Dunării, trecând în Dacia.

Acest cult avea practici asemănătoare cu creştinismul. Aşa bunăoară botezul. Novicii, în urma diferitelor probe de părundere a credinţii şi misterelor, erau botezaţi cu apă. Apoi i se dădea şi un fel de împărtăşanie, am stec de apă şi tăină, pe care o beau pronunţând o anumită formulă. Ca încercări pentru credincioşi mai rau postul şi chinurile corporale.

De notat e şi faptul că zeul era adorat într'o peşteră. Dar ce legătură pot avea toate acestea cu sărbătoarea Crăciunului la creştini ?

Creştinii au mutat sărbătoarea Naşterii lui Christ de la 6 Ianuarie în aceeaş zi cu sărbătoarea lui Mithras, adică la 25 Decemvrie. Din ce motive s'a făcut această strămutare ? Cred că motivul principal era câştigarea de prozeliţi printre păgâni, asemănarea culturilor fiind favorabilă acestui scop. Trecerea adoratorilor lui Mithras la creştinism se făcea astfel mai lesne. Impăratul Constantin lăsând la o parte legenda teologică a convertirii sale, până a trece la creştinism era un credincios adorator al zeului Mithras, aşa că creştinarea lui n'a fost trecerea bruscă de la o religie la alta. Apoi, după anul 354 persecuţiile contra creştinilor nu încetaseră şi prin aşezarea sărbătoarei Naşterii lui Christos în aceiaşi zi în care Romanii serbau pe Mithras li se mai îmbunătăţia oarecum situaţia. Acest fapt s'a mai adăogat poate motivului de mai sus. Schimbându-se data sărbătoarei, preoţii creştini au trebuit să meargă cu o zi înainte din casă în casă, cu icoana lui Christ în mână, pentru a vesti sosirea sărbătoarei. De aici — luând în consideraţie şi faptul că din cauza persecuţiilor creştinii nu ştiau când să se întâlnească — obiceiul de a umbla preoţii cu ajunul astăzi. Acest obicei de altfel nu s'a introdus pentru prima dată de creştinism, ci era practicat mai înainte de către preoţii zeiţei Cibela (cult introdus la anul 240 d. Hr.) Aceştia mergeau pe la casele credincioşilor cântând şi primind bani. Chipul zeului Mitras se zugrăvise apoi pe icoane şi creştinii purtând icoana lui Christ trebuiau să caute a desrădăcina credinţele păgâne.

Şi acum să venim la lămurirea întrebării pe care ne-am pus-o de la început. Am văzut legătura dintre cultul creştin şi cel al „Soarelui Neînvins", dar n'am găsit nici un termen care să poată fi considerat ca originea cuvântului „Crăciun", produs desigur prin alterare şi transformare.

Preoţii lui Mithras, găsim în studiile de mitologie sau acelea care se ocupă de cultul păgân, se numeau *Coraci*, iar sărbătoarea zeului soarelui purta numele de *„Coracica"*. Sub această înrâurire se poate ca creştinii să-şi fi numit sărbătoarea lor din aceiaşi zi *„Crăciun"*. Că s'ar putea obiecta neregularitatea derivării, aceasta e foarte adevărat. Dar transformările unei limbi sânt inconştiente şi tot aşa ne-am putea întreba cum latinescul „Caballus" a dat românescul cal, cum susţine unul din eminenţii noştri filologi, profesorul A. Philippide.

Petru Gr. Vasiliu

Iaşi 23 Dec. 1927

ANUL XXIV No. 6183

3 LEI EXEMPLARUL

JOI 29 DECEMBRIE 1927

ABONAMENTE

Lei 1000 pe un an
„ 500 . . „ 6 luni
„ 300 . . . „ 3 luni

OPINIA

ZIAR POLITIC COTIDIAN

ANUNCIURI
se primesc la toate
Agenţiile de Publicitate
şi la
Administraţia ziarului
Iaşi—Str. Gh. Mârzescu 17

Din relele politicianismului

Acum aproape cinci zeci de ani fostul mare barbat politic Petre Carp spunea: „dă-mi puterea ca să obţin majorităţi"; şi întrebat de un naiv, că cine o să facă alegerile dacă nu are partid, Petre Carp a răspuns: *„Regele şi Dorobanţul"*. Astă-zi după 50 de ani, se petrece exact acelaşi lucru, însă cu adaosul nouei firme a votului universal, celace face ca alegerile să fie falsificate şi mai mult.

Celor mai tineri trebuie să le amintim că pe vremuri numărul alegătorilor din toată ţara atingea abia câte-va mii şi că la colegiul I de cameră se proclamau deputaţi aleşi cu 15 sau 9 mii chiar 7 voturi. Aproape acelaşi lucru se petrecea la Colegiul I de Senat. Nici ştiutori de carte nu erau mulţi şi nici boala politicianismului nu făcuse progrese. Pe când pe atunci se înlăturau cetăţenii dela politică, căci tot Petre Carp spunea „nu-ţi este permis să faci politică dacă nu ai 50 mii lei venit anual", astă-zi s'a chemat la viaţa politică pe cel din urmă agricultor, salahor şi servitor. Rezultatele alegerilor de atunci ni se par însă *mult mai sincere şi mai reale decât acuma*, fiindcă exista oarecare independenţă a alegătorului şi se manifesta uneori un pic de conştiinţă civică,—ceia ce astăzi cu greu se mai vede.

Ca să evidenţiem lipsa de conştiinţă a alegătorului de astăz, trebuie să observăm că după un an de guvernare, guvernul Averescu nu a mai obţinut la noile alegeri nici un loc; deci voturile i le dăduse rândul trecut, „Regele şi Dorobanţul".

Guvernul liberal dimpotrivă, după abia un an de opoziţie, a obţinut majorităţi compacte, deci voturile i le-a procurat indicaţia „Regelui şi Dorobanţului". Dacă după aceste 8 luni de guvernare partidul liberal ar cădea, el nu va mai obţinea nici un loc, ci majorităţile ar reveni guvernului indicat de Rege adică de Regenţă, fie prin imposibil acel guvern chiar Gen. Averescu.

Va să zică alegătorul nu face nici o distincţie între un partid sau altul, ori între o persoană sau alta, ci se orientează în mod mecanic după schimbările de guvern făcute de investirea Regală.

Alegătorul de azi, nu spune „hai să aleg tot pe liberali pentru că nu au putut într'un an să-şi execute programul", ci cetăţeanul va alege imediat noul guvern ori-care ar fi el, mânat intr'o doară de himera necunoscutului alimentată de minciuna şi promisiunile noilor electori, precum şi de marea putere a Dorobanţului.

— Oare, care să fie cauzele care au făcut ca votul universal să nu fi schimbat întru nimic mersul vremurilor? — In primul loc socotim că ar fi faptul că *partidele politice nu se deosebesc aproape întru nimic unul de altul.* Dacă la noi un partid politic ar ajunge să se ridice deasupra celorlalte, prin cinstea lui, prin economii, prin o administraţie gospodărească şi în definitiv *dacă ar guverna pentru popor şi nu pentru o strâmtă oligarhie*, evident că acel partid—ori cât de lipsit de independenţă ar fi alegătorul român—şi-ar găsi macar în parte un sprijin mai îndelungat, căci alegătorului nu-i lipseşte acest elementar simţ de apreciare şi apoi... nimeni nu fuge de bine. *Greşeala fundamentală este deci a politicianilor care în loc să-şi facă educaţia partidelor, ei cheltuesc bani şi muncă înfiinţând cluburi prin toate satele şi mahalalele ca să se sprijine pe ele.*

Politicianul s'a dovedit şi insuficient dar şi naiv, căci alegătorul nu are nici el ca şi politicianul, nici stabilitate şi nici caracter, la care mai adăugăm şi nevoile lui, aşa că cheltuiala cu clubure e aproape zadarnică, de oare-ce când va vedi la guvern, politicianul sa va alege şi fără cluburi. Şi nici nu ni se poate spune: am făcut cluburi pentru ca să ne alegem şi în opoziţie, căci vom răspunde 1) clubnrile din opoziţie rămân pustii, clientela lor trecând la guvern şi 2) atât cât a-ţi stat la putere, nu a-ţi făcut nimic pentru alegător.

— Dacă strigăm mereu că suntem o ţară de funcţionari, dacă vom fi siliţi—cât de curând—să reducem o mare parte din numărul lor şi dacă totuşi îi chemăm la budget sub diferite forme, nu pregătim o adevărată revoluţie?—evident că da, şi aceasta este marea crimă pe care o pregătesc politicianii interesaţi, inconştienţi şi lipsiţi de patriotism. *Inţelegem să-l chemăm pe cetăţean să-şi exercite liber drepturile lui*, dar nu sa-l chemăm la budget şi să transformăm ţara într'un imens club politic.

Dacă am adoptat votul universal, trebue să-l lăsăm pe alegător să se formeze după interesele şi după aprecierea lui, nu după interesele şi minciunile din cluburi.

Dacă vom face mereu alegeri cu „Regele şi Dorobanţul", nu vom aduce nici un serviciu acestei ţări. Trebuie să ne impunem prin muncă, cinste şi drag de ţară şi nu prin venalitate, minciună şi puterea baionetei.

Const. Gh. Vasiliu
Avocat

ASPECTE

Literatura de ocazie

A trecut Crăciunul; revistele şi gazetele s'au străduit să apară în cât mai multe pagini, oferind cititorilor literatura ocazională pentru cele trei zile de odihnă, după chefurile nocturne,

Am constatat un fenomen dureros: şi anul acesta ca şi în atâţia ani de când mai ţin minte citind, scriitorii noştri n'au găsit nimic nou pentru a face literatură de crăciun.

Acelaş „heru-ver" în versuri copilăreşti, aceeaşi barbă albă zgâlţâită şi întinsă pe sute de coloane, aceeaşi stea palidă ca o gazorniţă, formează reţeta „literaturii de Crăciun".

Anual, dl. Victor Eftimiu revine cu un cîntec de stea, dl. A. de Herz cu o istorioară naivă ca să nu-i spunem altfel şi scriitorii mai noui se lasă influentaţi de tradiţia care cere neapărat poezii în stil de bilete de plăcintă.

Nu rămîne nimic din toate miile de pagini tipărite cu ocazia Crăciunului; se uită şi versurile d-lui Eftimiu şi proza d-lui de Herz, iar cultura în genere nu cîştigă nimic de pe urma unui sistem învechit, perimat.

Dacă evenimentul naşterii lui Isus nu mai poate inspira pe scriitori, cine îi obligă să-şi tragă muza de păr şi să com-

(Continuarea în pag. 4-a).

Greşala d-lui Maniu

D. Maniu a declarat unui ziarist străin că partidul său va deveni „carlist" sau republican, dacă se vor menţine metodele ilegale de îndepărtare a naţional-ţărăniştilor de la conducerea statului.

Direcţia partidului dă explicaţii în sensul că d. Maniu avusese o convorbire particulară, fără a autoriza pe ziaristul străin să publice declaraţiile.

Aceasta poate fi cel mult menţinerea unui echivoc, dar în nici un caz o scuză.

Orcine are drept la respectul părerii sale. Dar să afişezi păreri cari interesează aşa de profund fiinţa Statului, schimbându le radical după interesele trecătoare de partid şi după consideraţii meschine de venire sau nu, la putere, — e o greşeală gravă; cel puţin o greşeală.

Pentru un om cu situaţia şi rolul d-lui Maniu, asemenea greşeli sunt neiertate.

X.

Un alt eveniment american

Lansarea noului „Ford"

La începutul lunei Decembre, uzinele Ford au lansat un nou tip de automobil. Acest fapt a constituit pentru americani un eveniment extraordinar, comparabil numai cu sosirea vre-unui aviator care trece Atlanticul; cu instalarea preşedintelui republicei sau cu un match pentru campionatul de box.

Inainte de a-şi lansa noul model, Ford a făcut o reclamă foarte dibace, făcând să se creeze în jurul maşinei misterioase, un adevărat nimb de legende. Se spunea că noul „Ford" are motorul cu un singur cilindru, şi totuşi face 200 kilometri pe oră; că urcă cele mai abrupt pante, că se opreşte şi porneşte numai cu o apăsare de buton.

In ziua anunţată pentru lansarea modelului A, milioane de oameni s'au înghesuit şi au luptat să-l vadă. Una din maşini care a străbătut oraşul Detroit a fost complect distrusă de vânătorii de amintiri, care au smuls bucăţele din caroserie, faruri, roate de rezervă; aşa că la sfârşit, n'a mai rămas decât motorul, volanul şi soferul.

La New-York un milion de oameni aşteptau la ferestrele sgârie-norilor să treacă noua născocire a lui Ford.

Rezultatele practice au fost tot aşa de minunate. Uzinele au primit comenzi mari. Cele mai multe au fost făcute de oamenii nu prea bogaţi, cari pot însă plăti în rate de câte 10,000 lei, costul nouei maşini care se ridică la vre-o 120,000 lei.

Norocul cârciumarilor

Am avut speranţa că în timpul cel mai scurt se va înfăptui legea pentru scoaterea spirtului dela crâşme.

Proectul întocmit de vre-o doi ani de zile, de d. Vintilă Brătianu nu a devenit încă lege, iar Minist. de Finanţe a acordat *o nouă prelungire pe un an de zile, cârciumarilor.* Moş Crăciun, care dela război încoace e atât de sgârcit pentru toţi comercianţii ţării, pe cârciumari îi îndrăgosteşte şi le-a adus această prelungire *prin bună învoială* şi *nu prin licitaţie*! Şi ce bună dispoziţie vor avea cârciumarii, când vor primi viza de prelungire a brevetelor.

Mă întreb: Atunci când Dl. Ministru de Finanţe în frumoasa expunere de motive ce însoţeşte proectul de lege a spirtoaselor spune: *„Dela război încoace am dus o politică de alcoolizare a ţărei"*, cum de s'a dat în bloc prelungirea, *fără a se face măcar o selecţiune şi să se elimineze pe cârciumarii cari în multe rânduri au vândut ţăranilor rachiu nereglementar, luându-le şi preţuri de speculă?!*

Ar fi de dorit ca Dl. *Secretar general al Minist. de Finanţe* şi *nu alţii* dela Minister să se intereseze şi să facă personal această selecţiune.

Ceia ce serviciul sanitar clădeşte prin a aplica legea regretatului Costinescu în această direcţiune, vin şi dărîmă tocmai acei în mâna cărora stă îndreptarea răului.

Sunt cârciumari, cari în gura mare spun—fără sfială—că au scos pe cutare medic la pensie, pentru că a îndrăznit să apere sănătatea şi punga sătenilor, în contra lăcomiei lor. [illegible] fi adevărul...

Dr. Alex. Manolescu

Uneltiri sovietice

la graniţa Indiilor engleze

Mâna engleză a răsturnat, pentru moment, planurile ruseşti în China şi a determinat izgonirea comuniştilor din Canton.

Dar sovietele ruseşti nu se dau bătute, ci continuă în alte direcţii lupta contra Marei Britanii.

Ruşii stăpânesc serviciul de aviaţie din Persia; iar acum au stabilit o linie aeriană de transport de la Taşkend la Kabul (capitala Afganistanului), ameninţând direct interesele engleze în Indii.

Dealtfel sovietele sunt pe cale să transporte trupe din Caucaz, pentru a le instala în garnizoane la graniţa Indiei.

Ziarele engleze constată că raporturile anglo-ruse au devenit astăzi încordate, cum n'au mai fost de jumătate secol. *In aceasta constă primejdia unui nou mare război.*

PROGRESELE FEMINISTE

D na Olga Rudel-Zeynek cunoscuta scriitoare şi deputată social-creştină, a fost aleasă preşedintă a Bundesrat-ului austriac.

E pentru întâia oară în lume când o femee e aleasă preşedintă a unui parlament politic.

Din toată lumea

Poveşti vechi.— Profesorul Ion Hankiss de la universitatea din Debreţin (Ungaria), a ţinut câteva prelegeri la universitatea din Paris (Sorbona). Cu acest prilej a fost serbătorit şi i s'a dăruit o medalie care aminteşte o foarte veche legendă.

Cică prin veacul al XI-lea, adica acuma 900 ani, un student ungur cu numele Bethlen, auzind că în Paris se construeşte o mare şcoală, a încărcat o căruţă cu pietre de construcţie, a înhămat un cal alb şi a pornit la drum spre râul Sequane (Sena de astăzi). Ajungând la destinaţie, a oferit pietrele care au fost cimentate în zidurile Sorbonei, unde se găsesc şi astăzi.

*

Clovn bătrân.—Ziarele engleze scriu că cel mai bătrân clovn din lume ar fi un anume Whimiscal Walter, în etate de 77 ani. Acum 65 ani el juca la un circ ambulant, ca clovn şi acrobat. In anul 1886 a fost prezentat reginei Victoria de la care a căpătat un frumos ac de cravată, păstrându-l cu mîndrie până astăzi.

Deşi foarte bătrân, Walter încă joacă. la circul Olympia din Londra.

*

Cărţile pentru orbi.—La Paris s'a deschis o expoziţie a cărţilor cu litere în relief, pe care le citesc orbii pipăind cu mâna. Sunt expuse felurile de cărţi, tot mai perfecţionate, care au apărut în timp de 140 ani (de la inventarea sistemului şi până astăzi).

Totodată, este instalat şi un mic atelier unde asemenea cărţi sânt confecţionate chiar de către lucrători orbi.

*

Patima ucigătoare.— Se ştie că în Statele-Unite alcoolul este prohibit. De sărbători însă americanii şi-au procurat alcoolul prin contrabandă şi s'au dedat la abuzuri de pe urma cărora au murit la New-York 11 persoane. Se crede că romul introdus clandestin în oraş era otrăvit. Poliţia face cercetări şi a dat ordonanţe stricte pentru înlăturarea altor accidente.

„OPINIA"

LITERARA ŞI ARTISTICA

Capriciul dragostei

Un prietin îmi spunea mai dăunăzi:

— „Vezi dragă, am tot ce trebue unui om de vrâsta mea ca să poată fi fericit. Şi totuşi simt că-mi lipseşte ceva. Am nevoe de o dragoste caldă, pe care sufletul meu o cere şi o caută de ani de zile. Mă conving tot mai mult că iubirea e aşa de frumoasă!... Şi mai ales încep să mă conving—deşi trăesc în epoca de azi—că voluptatea, ce-o oferă banii nu poate şuplini nici când plăcerea, pe care ţi-o dau sentimentele. Vreau sa iubesc, trebue să iubesc, m'auzi tu, tre-bu-e"...

Ce naiv e prietinul meu!... El *trebue* să iubească şi deaceia neobosit caută amorul, care să-i aducă adevărata mulţumire lăuntrică. Dar, amice, de ce nu vrei să înţelegi, că dragostea nu se caută şi nu se găseşte oricând şi oriunde?,. Ea vine când crezi mai puţin că poate veni. Aşteaptă numai dragul meu, aşteaptă şi vei vedea că am dreptate.

i. b.

FAPTE

„Artă pentru artă"

In Italia se proiectează înfiinţarea unei societăţi numită „Artă pentru artă" sub conducerea cunoscutei scriitoare Grazia Deledda, de curând incoronată cu marele premiu „Nobel".

Această societate va lupta în contra profesionismului în artă. Ideea aceasta a luptei în contra scriitorilor şi artiştilor care profesează pentru bani, nu e nouă. Ea a încolţit în ţara noastră acum vre-o două decenii. D. S. Mehedinţi a formulat-o pentru prima dată când „Viaţa Românească" a inaugurat sistemul retribuţiei muncei intelectuale.

Grazia Deledda începe acuma aceiaşi luptă. Dar a avut grija s'o pornească... după ce a încasat frumosul premiu.

(Continuarea în pag. 4-a)

NAVIGAŢIA AERIANA

In atelierele din Friedrichshafen (Germania) s'a construit cel mai mare balon sferic din lume „Bartsch von Sigsfeld", de 9500 m. c. prevăzut şi cu motor.

Până acum, mărimea normală a baloanelor era de 3000 m. c. (cum e depildă alăturatul balon „München").

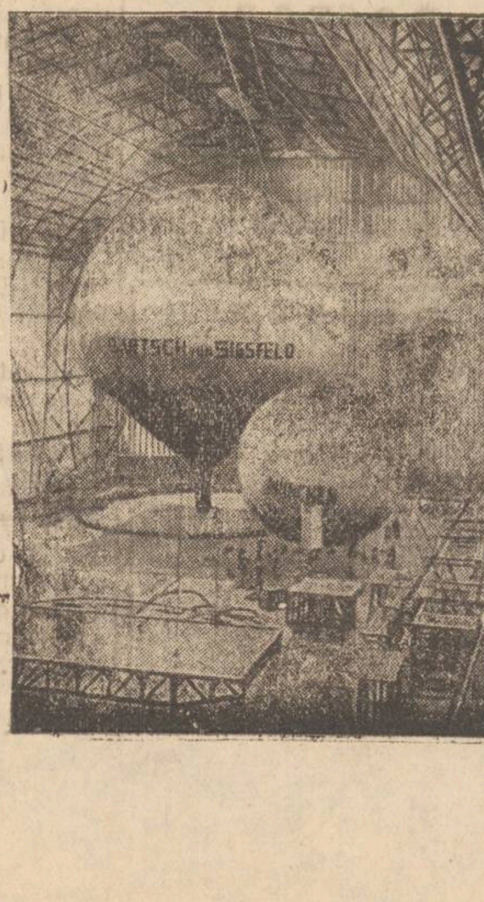

DIN ISTORIA ANECDOTICĂ A MOLDOVEI

Nicolae Milescu-Cârnul

Puţini din cetitori poate cunosc sau vor fi auzit de spatarul Nicolae Milescu, de al cărui nume se leagă fapte de o însemnătate deosebită în Istoria Moldovei din secolul al XVII-lea. Milescu s'a născut la 1625 şi a murit la 1714.

Domnul Moldovei Ştefăniţă-Vodă ce-i mai zicea şi Gheorghiţă Ştefan-Vodă, la 1653 prinse în necredinţă şi în tradare pe spatarul Nicolae Milescu din Vaslui, cel mai învăţat om al Moldovei din acea vreme cunoscut în toată Europa pe atunci ca atare Vodă ordonă *a-i se tăia nasul*; iar pentru aceasta scoase hangherul său de la brâu, şi cu el poronci călăului să tae nasul (rhinotomia); *(câţi oare nu îşi lungesc azi nasurile, aşa că şi azi tăerea din rădăcină sau scurtarea cuviincioasă, ar fi bine meritată!)*...

Dar Milescu nu s'a lasat slujit, ci a plecat în ţara nemţească şi a găsit acolo un doftor care a făcut să-i crească nasul la loc, şi s'a tămăduit complect; iar când a venit în ţară sub domnia lui Iliaşi-Vodă, numai de abea se cunoştea că nasul fusese tăiat.

Pentru popularizarea acestei interesante întâmplări, reproduc descrierea făcută de vestitul Ioan Niculcea (1672-1745), bătrânul cronicar al Moldovei, din cartea sa: *„O seamă de cuvinte"*, din fruntea frumosului său Letopiset (cronică) a Moldovei.

Reproduc aci originala povestire a lui Niculcea, atât pentru interesul în sine, cât şi pentru frumuseţa graiului limpede şi vechiu moldovenesc al cronicarului de frunte:

„Era un boier *Nicolai Milescu* Spătar, de la Vaslui de moşia lui, prea învăţat şi cărturar, şi ştia multe limbi: elineşte, sloveneşte, greceşte şi turceşte, şi era mândru şi bogat, şi umbla cu provodnici (gardă) înainte domneşti, cu buzdugane şi cu peloşe, cu şoltare, tot sârmă la cai; şi lui Ştefăniţă-Vodă îi era prea drag, şi-l ţinea prea bine, şi tot la masă îl punea şi se giuca în cărţi cu dânsul, şi la sfaturi; că era atunci grămătic (secretar) la dânsul.

„Iară când a fost odată, nu s'au săturat de bine şi de cinstea lui Ştefăniţă-Vodă, ci au şezut şi au scris nişte cărţi viclene, şi le-au pus într'un băţ

(Continuarea în pag. 4-a)

CURA *cea mai rațională de unt de pește*

Aprobat de Consiliul Sanitar superior și premiat

pentru copii și adulți e numai aceea cu

Unt de pește Iodoferat simplu WERNER

Tonic, depurativ, nutritiv, recomandat contra anemiei, scrofulozei, reumatism, etc.

Unt de pește Iodoferat cu fosfor WERNER

special contra rachitismului, limfatismului și reconfortant pentru copii și adulți slăbiți de munca intelectuală

Unt de pește Iodoferat cu mercur WERNER

Tonic depurativ și curativ p. reconvalescenți sifilitici

Depozit principal:
Farmacia CONST. I. WERNER, Iași

TRETORN

GALOȘI și ȘOȘONI

DURABIL ELEGANT

Reprezentanți

destoinici cu garanție, bine retribuiți, căutăm spre imediata angajare în localitățile:

Pungești, Băcești, Negrești, Răducăneni, Țiganași, Bivolari, Sculeni, Ungheni, Tg. Frumos, Cotnari, Hârlău, Sulița, Bucecea, Stefănești, Todireni, Vorești, Lespezi, Pascani, Burdujeni, Săveni, Rădăuți, Darabani, Noua Sulița, Edineți. — Pentru orice informațiuni, fie scrise, fie verbale, urmează ca să vă adresați

„SOC. ASIGURAREA ROMANEASCA"
Inspectoratul General al Moldovei și Basarabiei
Iași, strada Lăpușneanu 40, telefon 192.

Cu ocazia sărbătorilor, s'au pus în vânzare la

IANCU SOLOMON

Str. Gh. Mârzescu No. 15

un mare transport de vinuri alese din viile cele mai renumite.

Alergați cu toții să gustați specialitățile „à la Solomon"

La domiciliu: **Vin nou Lei 24.— litrul**
Vin vechi „ 32.— „

Raion special de mărături fine — Salon special pentru familii.

CUMPAR ȘI VAND Aparate Fotografice

Permanent depozit de aparate: Göerz, Zeiss, Rodenstok, Kodak, pentru amatori fotografi, Hârtie fotografică, Plăci Filmpak și Rolfiime, Agfa, Goerz, Pathé, Revelator, Viro și Fixage.—Bucuria și liniștea amatorului fotograf este Rolfilm și Filmpak Plavik Emulsion Lumière, sensibilitate și claritate uimitoare.

Laboratorul gratuit la dispoziția D-lor amatori fotografi.

Z. WEISS

Fotograful Curței Regale,—Piața Unirei 25

Numai cu 150 lei

se execută în mod ireproșabil **orice ramă** culoarea mobilei, mărime naturală: în mahon, frasin, nuc, aurit, metal, etc.

Asortiment bogat 120 modele, numai la

Israel Bargher S-sor
str. Anastasie Panu 50

Neuman Suchar

Contabil autorizat

specialist în Bilanțuri comerciale și industriale

Iași, str. Petru Rareș No. 19

Execută: expertize, lichidări de conturi, aduceri la curent, precum și orice operațiuni de comptabilitate, în conformitate cu legea fiscului și a Codului de Comerț.

Călătorii de lux și de plăcere

Programul liniei HAMBURG AMERIC pentru anul 1928, cu excelentele, vapoare: „RESOLUTE", „RELIANCE" „OCEANA" și „ORINOCO".

A) Călătoria „Hapag" în jurul lumii dela 7 Ianuarie până la 26 Martie 1928.

Prețurile: De la 2.000 dolari în sus.

B) 7 călătorii „Hapag" pe Marea Mediterană și în Orient, în interval de la 17 Ianuarie până la 25 Mai 1928.

C) 6 călătorii „Hapag" până la Nordkap-Island-Fjord și în regiunea Polară, în interval de la 14 Iunie până la 12 August 1928.

D) Călătoria „Hapag" până în Scandinavia și Marea Baltică, de la 15 până la 31 August 1928.

E) 5 călătorii „Hapag" până în India de Vest, dela 17 Decembrie 1927 până la 28 Martie 1928.

Prețurile călătoriilor: de la mărci aur 425 în sus.

Prospecte și informațiuni pentru călătoriile de plăcere, ca și pentru călătoriile în întreaga lume găsiți la

LINIA HAMBURG - AMERICA S. A. R. BUCUREȘTI, calea Griviței 183, TIMIȘOARA, strada Mercy 2, CLUJ, str Regele Ferdinand 69, CERNAUȚI, bul. Regele Ferdinand 35, CHIȘINAU, str. Alex. cel Bun 104. ARAD, strada Eminescu 12.

UITE DRACU!!

Ce este *Dracu???* un volum nou pentru a distra familia, și Societatea unde ve-i fi de Sărbători. Lecții practice de *Scamatorii* ca: cufărul misterios, să scoți obiecte din joben, *Omul fantomă*, să ascunzi banul la alții, a băga cue prin deget din apă vin și *lichior*, baghetele magice și alte numere. Cel ce va lucra aceste-a scamatorii va distra societatea, câștigându-și simpatia și un nume făcător de *minuni*. Mai cuprinde: *Dama în sac* și una în ladă, istoria unor dame, *Rusu în coartir*. Revistă comică umoristică și alte versuri *comico-istorice*. Cetiți și învățați pe *Dracu!!* numai *30 lei* la Librării și Regiele din centru, aveți o distracție *încă necunoscută, de cât numai de marii Scamatori.*

DOCTOR
Tr. Mihailescu
asistent universitar
chirurg secundar gynecolog la spit. Maternitatea
BOLI DE FEMEI, GENITO-URINARE-SIFILIS
Str. Lăpușneanu No. 18, etaj Telefon No. 164
Consult. 1—3

Doctor A. Dascăl
BOLI de COPII și INTERNE VENERICE și SIFILIS
Tratamentul radical al Blenoragiei acute și cronice. Injecțiile intravenoase cu Neosalvarsan
Consult. și tratament:
10—12 a. m. și 2—8 seara
Iași, str. Cuza Vodă 42
(casele Cristof)
vis-a-vis de Camera de Comerț

OM DE SERVICIU căsătorit, fără copii, ștutor de carte, care a mai ocupat astfel de serviciu, se caută la o bancă locală.
Adresa A-B, la ziar.

Omagiu pentru părintele Gotcu

de la elevii săi

In zilele Crăciunului s'a prezentat la părintele Gotcu, profesor la liceul Militar, care se află de mai mult timp bolnav și a cărui stare merge din fericire ameliorându-se, o delegație de elevi din cl. VI ai acelui liceu, alcătuită din elevii Gnat Ionescu și Stavid, însărcinându-i următoarea adresă:

Scumpul nostru Profesor.

După cum fiii își aduc aminte cu multă dragoste de părintele lor trupesc, așa și noi ne amintim cu drag de bunul nostru profesor de religie care cinci ani, neobosit, a semănat în sufletele noastre cunoștințele acestui obiect, întărindu-ne credința și îndemnându-ne a deveni mai buni, mai blânzi, mai omenoși.

Gândurile se îndreaptă spre Sfinția Voastră mai ales acum, știindu-vă suferind.

Cu speranța că bunul Dumnezeu va asculta rugile noastre, ridicăm glasurile noastre cu toată convingerea însănătoșirii Sfinției Voastre și-l rugăm ca din slava lui să vă trimeată odată cu sărbătorile nașterii Domnului, sănătate deplină pe o viață lungă, liniștită, mai învăluindu-ne încă cu privirea blândă caracteristică Sfinției Voastre și continuând mai departe plăcutele lecții de înălțare sufletească.

In numele clasei VI a Liceului Militar Iași, facem aceste urări din tot sufletul, din toată inima, iubitului nostru profesor I. Gotcu.

COPILĂ ARSĂ DE VIE

Bacău.—Copila Ileana Tomșa în etate de 3 ani, din satul Dărmănești fiind lăsată singură în casă, s'a apropiat de foc.

Flăcările i-au cuprins rochița și biata fetiță a ars de vie.

— La Sidoli se reprezintă marele film „Locotenentul Victorios" o producție extraordinară englează care întrece orice producție în acest gen ca: Parada cea mare, Jaccuse, Ben-Hur etc. etc. Uriașa flotă britanică și tot ce are Anglia mai distins au contribuit la realizarea acestui film.

O comedie în 5 acte cu Pat-Patachon complectează propramul.

Reclamele și felicitările de anul nou pentru numărul festiv al *„Opiniei"* care apare Sâmbătă 31 Decembrie **în 8 pagini**, se primesc la administrația ziarului până mâine seara.

PIERDUT buletinul de înscriere în biroul populației.

Îl declar nul și fără valoare în mâinile oricui s'ar găsi.

MINDLEA IASTREBINSKI
Iași, str. Căpitan Păun 6

DOMNIȘOARA cunoscând la perfecție limba franceză, având diplomă dela Universitatea din Paris, dorește a ocupa un post. A se adresa la ziar sub G.

SE CAUTA o femeie mai în vrâstă care să priceapă bucătăria și să conducă menajul la două persoane mai în vrâstă. A se adresa la ziar sub A.

OCAZIUNE RARA. De vânzare la magazinul „Turda" o blană de Petit-gris.

DOCTOR
Dora Coslowsky
MAMOȘ
de la clinicile din *Paris* și *Montpellier*
BOLI DE FEMEI, NAȘTERI
Consult. 3—6 p. m.
Strada Cuza Vodă No. 16

DOCTOR
Frida Ackerman
MAMOȘ
Boli de femei și copii
Tratament ginecologic prin Diatermie
Raze ultraviolete
s'a mutat str. Rece No. 2
lângă Institutul de Anatomie
Consult. 3—5 p. m.

Spovedaniile Maxei Nordau

Cu prilejul vizitei sale la Iași, am avut o scurtă convorbire cu d-ra Maxa Nordau. Distinsa conferențiară mi-a declarat:

— „Ideea călăuzitoare a voiajului meu este să evoc în inimele tuturor figura părintelui meu și să aduc în rândurile sioniste alinierea ideologică pentru care și-a depus toată puterea personalității sale. Am crezut astfel să-mi îndeplinesc datoria mea de fiică și de sionistă. In momentele grele prin care trece mișcarea sionistă, nu vorbesc de criza din Palestina, e nevoie să ne întoarcem la izvoarele pure ale idealului nostru de unde s'a resfirat șuvoiul puternic al mișcării noastre.

*

— „In țările pe care le-am străbătut până acuma am constatat o renaștere cultural-națională în viața Evreilor. Pretutindeni se revizuiesc valorile și se plămădește ceva nou. Câtva timp în urmă, am fost în Maroc.

Există acolo mase evreești cu o viață profund originală și patriarchală. In contactul pe care această țară îl avea cu Europa, se produce un reviriment răscolitor, care atinge și straturile Evreilor.

Sionismul numără acolo mulți credincioși și tot ce se creează nou poartă pecetea muncii și energii tineretului sionist".

*

— „Nu, nu m'am născut sionistă, ci am devenit prin convingere. Istoria poporului evreu poate aduce multe exemple, când urmași crescuți în atmosfera națională a părinților, s'au abătut dela linia trasă de aceștia. Sunt moștenitoarea civilă a lui Max Nordau prin naștere, dar la sionism am ajuns eu singură".

*

— «Pe Theodor Herzl îl țin minte ca'n vis. Eram prea mică pe atunci, ca să-mi fi dat seama de influența covârșitoare pe care a avut-o asupra părintelui meu. Mi-a rămas în minte doar statura lui impunătoare, fața acea frumoasă încadrată de o barbă, care-i dădea înfățisarea de magi".

*

— „Recunosc că e bine să fii urmașa, fiica lui Nordau, dar această fericire e un balast, care te împiedică să fii o simplă Rachelă, o anonimă spărgatoare de pietre în Eretz-Israel. Vorbim prea mult pentru sionism, dar facem prea puțin pentru el.

El ar trebui să pulseze mai mult în viața noastră de toate zilele, decât în afirmarea ideilor noastre.

M. Copelman-Pell

Reînoirea unei întrebări

Sub guvernul trecut, am mai făcut prin coloanele acestui ziar întrebarea:

Ce au devenit depozitele militarilor intrați pe timpul războiului în căutarea spitalului Sft. Spiridon și dintre care care mulți sârmanii s'au stins din viață?

Nemai fiind nimeni în localitate pe urma decedaților, lucrurile lor n'au fost ridicate de la biroul Spitalului.

Adresăm această întrebare și actualii Epitropii a așezământului Sft. Spiridon, în speranță că cel puțin aceasta înțelegând rostul și răspunderea, va binevoi să înceapă o cercetare serioasă, așa că opinia publică să fie satisfăcută cu o lămurire ce nu vă mai lăsa nici un grăunte de bănuială.

Ne închipuim că trebuie să fie vreun registru de primirea efectelor bolnavilor intrați în spital și odată cu ele, trebue să fie notați banii și alte obiecte de valoare, pentru a căror păstrare Epitropia de pe acele vremuri triste trebue să fi luat măsuri.

Iar cât privește obiectele rămase nereclamate, e întrebarea legitimă ce și-o pune orice om. Ce s'a făcut cu ele?

Quidam

x D. comisar Popa a arestat și înaintat aseară Brigăzii de Urmărire pe cunoscutul pungaș de buzunare Const. Florea zis Lupușor.

INFORMAȚII

x **Lipsuri la casa gării Dolhasca**— Am relatat ieri cu ocazia unei verificări inopinate făcute la casa gării Dolhasca s'a constatat o lipsă de bani.

Actele încheiate de controlorul ceferist, au fost înaintate Parchetului de Fălticeni.

Dar cum căile ferate sunt militarizate, Parchetul de Fălticeni a înaintat dosarul Consiliului de război din Iași.

x La Brigada de Urmărire este cercetat Săvescu Gh. din Galați, arestat în gară. In arestul poliției gării el a comis un furt la soldații din corpul de gardă.

Mai sunt cercetați pentru furt D. Munteanu din Botoșani și Țița Hermeziu.

x Sâmbătă a avut loc constituirea comitetului soc *„Steaua"* care susține școlile primare și profesionale de fete *„David Hertzenberg"*.

Comitetul a fost astfel constituit:

Președinte D. Hertzenberg; vice președinți Adele Zoler, soția regretatului Iosef Zoler și d. Fred Șaraga, vice președinte al Camerei de Comerț; secretar general d-na avocat Hutschneker

In comitetul care va controla activitatea școlară au fost aleși d. av. H. Gherner, d-na Lupu, d-na Brauenfeld și d-ra Finchelștein.

x La a doua ședătoare culturală a instituției *„Toynbee-Hall"* ce are loc *Sâmbătă 31 Decembrie* orele *9 seara precis* în saloanele Organizației Sioniste, Str. Palat 2, va conferența D-na *Gerda Orlosoroff* din Berlin.

Rețineri de bilete la sediul instituției Str. Palat 2 (Casele Daniel).

x Poliția a fost înștiințată că dela farmacia Roșan din Albalulia, s'a furat o importantă cantitate de cloroform și cocaină.

Se pare că hoțul a luat drumul spre Basarabia.

x Astăzi la ora 9 seara precis în localul organizației sioniste (str. Palat 2, casele Daniel) va conferența poetul ebraist *Shammay Pinsky*-Londra despre „Desvoltarea literaturii evreești". Intrarea liberă.

x Membrii Asociației foștilor elevi ai *liceului Anastasie Başotă* din *Pomârla*, sunt rugați a se întruni în Adunare generală anuală *Duminică 1 Ianuar 1928 ora 10 dim. în str. Păcurari No. 50 Iași*, în vederea încheierei anului 1927, încheerea gestiunei actualului comitet, alegerea noului comitet pe un period de 3 ani, votarea bugetului pe 1928. Serbarea cincantenarului Liceului din Pomârla. In caz când numărul membrilor prezenți va fi mai mic celui cerut de statute, adunarea se va ține *Duminecă 6 Ianuar 1928 în acelaș loc și oră*, când lucrările ei vor fi valabile cu ori ce număr de membri.

x *Școlare.*—**La inspecția** școlară făcută școalei primară de fete „Reuniunea Femeilor Israelită" din localitate (care are o vechime de peste 55 ani), a fost găsită de organele de control ca cea mai bine dintre toate școlile particulare.

Din procesele-verbale încheiate citâm: Această școală mulțumită comitetului de conducere, are toate instalațiile moderne în construcție și o baie școlară, satisfăcând astfel toate cerințele higienice.

Școala atât ca conducere cât și ca învățământ se prezintă foarte bine și nu lasă nimic de dorit. Atât d-ra directoare cât și personalul didactic este conștient la datorie și muncește cu folos pentru promovarea învățământului.

x Se află de vânzare la toate librăriile volumul de versuri

PĂMÂNT ȘI SOARE

de *G. Bărgăuanu*, care aduce o notă nouă și viguroasă în poezia contemporană.

x Au fost arestați indivizii Țepeș Constantin și Gh. Voroneanu, ambii dezertori din Reg. 7 Roșiori. Ei au comis două spargeri la cârciumile L. Moscovici din Bulevardul Ferdinand și Leiba Prinț din str. Uzinei, de unde au furat mai multe sticle cu alcool, care au fost găsite la Ion Grădinaru din Șoseaua Națională 87.

Acesta a fost dus la secție împreună cu concubinele dezertorilor.

ULTIMA ORA

IN JURUL DECLARAȚIILOR D-LUI MANIU

EXPLICAȚIILE CONDUCEREI PARTIDULUI NAȚIONAL-ȚARANESC

— S'au denaturat deolarațiile d-lui Maniu? —

București 28— In legătură cu interviul d-lui Maniu publicat în „Petit Parisien" și cu atacurile ridicate imediat de ziarul „Viitorul", conducerea partidului național-țărănesc a trimis ziarelor o declarație în care se spune:

In timpul din urmă aflându-se la București mai mulți ziariști din străinătate, ei au văzut și pe d. Maniu. Acesta, conform obiceiului său, le-a arătat situația și le-a expus fără rezerve modul său de a vedea, dar nu a dat un interview propriu zis și nu a făcut o declarație destinată publicității.

Totuși a apărut o declarație care este atribuită d-lui Maniu, declarație incontrolabilă, de oarece ziarele străine sunt confiscate și ea nu poate fi cunoscută decît din rezumatele telegrafice.

Deci d. Maniu nici nu poate desminți nici nu poate confirma, ci se mărginește să constate că nu a dat nimănui nici un interview pe care să-l fi putut controla înainte de a fi dat publicității.

*

In legătură cu comunicatul de mai sus, cercurile național-țărăniste afirmă că declarațiile d-lui Maniu au fost denaturate de ziaristul străin. D. Maniu a spus că în caz de complicație în politica internă unii bărbați de stat ar fi pentru regalitate, iar alții pentru republică; dar partidul național-țărănesc rămâne partizan al instituției monarhice.

Studenții declară doliu

din cauza condamnării colegilor

București 28.—Uniunea studenților creștini a dat un comunicat prin care anunță că a declarat doliul general al studenților pe timp de 2o de zile începând de la 25 Decembrie aceasta ca manifestare contra condamnării studenților de către consiliul de război din București.

Pe timpul doliului sunt oprite orice festivități studențești. Se face apel la colegi să se abție de la orice distracții publice.

*

Cei 4o studenți care erau închiși a fi lava au fost puși în libertate.

Au rămas închiși numai studenții condamnați.

x Indemnăm pe eșenii amatori de artă să viziteze frumoasa expoziție a pictorului Clavel, deschisă în strada Lăpușneanu, focalul berăriei Elysée.

Comerciant asasinat

Soroca.— Din comuna Vâscăuți jud. Soroca se anunță odiosul omor al comerciantului Șloima Sorochin, care a fost prădat de 4o.ooo lei ce avea asupra sa. Nenorocitului i-a fost tăiată beregata. Trăsura în care mergea bietul comerciant, a dispărut. Se fac cercetări.

In jurul lumei pe jos

Bălți. — Prin orașul nostru a trecut, îndreptându-se spre Orhei, poloneazul Iosif Klemensievicz din Cracovia (Polonia), care face înconjurul lumei pe jos în timp de 8 ani.

După terminarea călătoriei, dânsul va primi premiul de un milion de dolari. Concurentul merge de 4 ani și a trecut prin Asia și o parte din Europa. Dânsul își câștigă existența din vânzarea de cărți ilustrate.

Învățătorii

tără leafă de Crăciun

Bălți— Învățătorimea din județul Bălți este revoltată de neomenoasa nepăsare a celor din fruntea Ad-ței financiare județene Bălți cari nu s'au îngrijit pentru achitarea salariilor învățătorilor pe luna Decembrie, deși dela Revizorat s'au trimes la timp statele de salar aprobate de Inspectorat. Astfel învățătorimea tocmai de Crăciun a fost lasată fără nici un ban.

Și în timp ce în casele atâtor îmbogățiți din avutul public, Crecinul înseamnă un prilej de risipă, pe masa *apostolului neamului* a strălucit aceeași mizerie și suferință și în ziua de Crăciun!... CORESP.

INFORMAȚII

Azi, la ședința consiliului municipal se vor coopta cinci doamne consiliere.

Sunt desemnate d-nele Hèlène Brătianu, Olga Sturdza, Sophie Eraclide, dr. Ochs. Pentru a cincea consilieră nu s'a luat încă o hotărîre definitivă.

x Societatea Comunală de Electricitate din Iași aduce la cunoștința celor ce posedă bilete de libera parcurs pentru tramvai că începînd dela 1 Ianuarie 1928 se preschimbă bilete.

x Poliția Capitalei a telegrafiat Brigăzii de Urmărire de a aresta pe funcționarul Iosef Botzisko care a dispărut din serviciul magazinului A. Polak, după ce a încasat un cec de 225.500 lei.

x Siguranța Generală a dispus arestarea lui Carol Zahalski, casierul gării Șimlăul Silvaniei, care a dispărut delapidând suma de 100.000 lei.

x *Părintele N. Dărângă* din Tg. Frumos, voind să înființeze în vechia locuință parohială un muzeu roagă pe toți binevoitorii să-i trimită cărți și manuscripte vechi. icoane mici, monede vechi și alte obiecte bisericești.

x *Onomastică* — In ajunul Crăciunului (Sf-ta Eugenia), o reuniune familiară a avut loc în casele d-nei și d-lui avocat Eug. Marinescu fost magistrat din str. Elena Doamna.

S'a petrecut până a 2-a zi dimineață în acordul orchestrei Budalică Popa. Un cor studențesc mascat sub conducerea lui Horia Omer Popovici, având între prime elemente pe drăgălașul Sopran Odenică Botez și frații Gârcineanu și Pogonat, și-a anunțat sosirea la orele 12 delectând asistența până târziu.

Un „gaudeamus igiutu" pronunțat o relevat și mai mult calitățile vocale a lui „Odenică"

In numeroasa asistență pe lângă gazde remarcăm pe D-na și D-l V. I. Radu, D-na și Dl. avocat Alfons Herovanu, D-na și Dl. Col. V Dumbravă, C-na și Dl. prof. univ. Dr. Emil Radu, D-na și Dl. Lt. Col. Eug. Radu, C-na Despa V. Beteoiu, D-na Victoria C. Marinescu, D-na și Dl. B. V. Beteoiu, D-na și Dl. Insp. Rom, Ciugulescu, Gh. Matei, D-na și Dl. C. Ciulei, av. Mihai Borcea aj. de primar, D-na și Dl. av. N. Giotti, Lt, Dr. Constantinescu. D-rele Emilie Costinescu, Dorina Teodorescu, Mircea Herovanu'

D-na Eufr. Teodorescu, d-na și dl. avocat P. N gulici, d-na și d-l prof. C. Stănescu, Radu Niculcea, Rodica Herovanu, Aurel E. Radu etc.

ECOU

— D-na **Gerda Arlosoroff** distinsa conferențiară din Berlin se află actualmente la București. In cursul acestei săptămâni D-sa va sosi la Iași. *Sâmbătă 31 Decembrie orele 9 seara precis, D-na Arlosoroff* va desvolta o conferință la instituția *„Toynbee-Hall"* în saloanele organizației sioniste (casele Daniel).

Rețineri de bilete se pot face la sediul instituției din strada Palat No. 2.

Reclamele și felicitările de anul nou pentru numărul festiv al *„Opiniei"* care apare Sâmbătă 31 Decembrie **în 8 pagini**, se primesc la administrația ziarului până mâine seara.

Tribunalul Jud. Iași secția III-a

Publicație de vânzare

No. 9445 din 16 Decembrie 1927

Se încunoștiințează că Trib. Iași S. III-a în urma raportului D-lui Jude Sindic No. 5306 | 927 a autorizat ca prin mijlocirea Corpului de Portărei să se scoată din nou prin licitație publică, averea falitului Bernard Bercovici din Iași, strada Lăpușneanu No. 38, compusă din mobilier casnic, evaluat de expert la suma de 64.040 lei.

Vânzarea și adjudecarea acestei averi va avea loc în ziua de 11 Ianuarie 1928, ora 4 p. m. la fața locului din Iași str. Lăpușneanu No. 38, începându-se licitația publică dela suma evaluărei expertului, cu facultatea D-lui Jude Sindic de a o începe și de la o sumă mai mică, sub rezerva omologărei Tribunalului.

Dosar No. 9 | 927

dinte, M. Eșianu

Portărel, V. Stănescu

DOCTOR IN MEDICINĂ

M. WECHSLER

Specializat în Franța în

ARTA DENTARĂ

Boli de gură și de dinți

Consult. 9-12 și 2-7 p. m.

IAȘI, Str. Ștefan cel Mare 13

Casele Leon Mayer

România

Corpul Portărelior Trib. Iași

PUBLICAȚIUNE No. 215

Anul 1927 luna Decemb. 20 zile

Se publică spre cunoștința generală că conform adresei Jud. Ocol II Urban Iași No. 32743 | 1927 se va vinde prin licitație publică în ziua de 12 Ianuarie 1928, ora 3 p. m. averea mobilă secvestrată cu procesul verbal No. 1044 | 1927 de la D-l Th. Pogonat la pretenția firmei I. Haimovici & Fii avere compusă din: două garderoabe.

Vânzarea se va face în Iași, strada Sărărie No. 67 domiciliul debitorului pe bani gata și în asistența comisarului respectiv.

Șef Portărel, Indescifrabil

Secretar, Munteanu

Tribunalul Județului Iași s. III-a

PUBLICAȚIE DE VANZARE

No. 9591 din 21 Decembrie 1927

In urma raportului D-lui Jude Sindic al Trib. Iași, s. III-a No. 5364 | 1927, Trib. Iași s. III-a, a autorizat a se scoate din nou în vânzare prin licitație publică în condițiunite Jurnalului anterior, prin mijlocirea Corpului de Portărei averea mobilă a falitei Banca Generală din Iași Soc. An. str. Ștefan cel Mare No. 52, rămasă nevândută, Portofoliul și Autotractorul aflat la Dl. M. Negrutz str. Toma Cozma No. 16 evaluate de expert la suma de 140.000 lei.

Vânzarea și adjudecarea acestei averi va avea loc în ziua de 13 Ianuabrie 1928, ora 2 p. m. la fața locului din str. Ștefan cel Mare No. 52 a averei imobile, iar a portofoliului în camera Jude Sindic și Autotractorul str. Toma Cozma No. 16, începându-se licitația publică de la suma evaluărei, cu facultatea D-lui Jude Sindic de a o începe și dela o sumă mai mică și cu bucata în cazul când nu se va găsi concurenți pentru a o cumpăra în bloc sub rezerva omologărei Tribunalului.

Dosar No. 7 | 927

Președinte, M. Eșianu

Portărel, V. Stănescu

D. Barbu Știrbey

serios bolnav

București 28. -- Se anunță din Viena că prințul Barbu Știrbey este internat într'un sanatoriu din capitala Austriei fiind serios bolnav.

LIGA NAȚIUNILOR ȘI DEMOCRATIZAREA EUROPEI

Paris 28 — La congresul partidului socialist d. Paul Boncour a făcut o expunere asupra politicii externe și în special asupra rolului Ligii Națiunilor.

D. Boncour a declarat că criza ligii nu provine din ea însăși, ci dela guvernele statelor care o compun. Aceste guverne trebuesc democratizate și aceasta se va face atunci când proletariatul va lua puterea în principalele țări europene.

Clasificarea în bine a situației continentale depinde deocamdată de rezultatul viitoarelor alegeri parlamentare din Franța, Anglia și Germania.

Nemulțumiri printre lupiști

București 28 — Câțiva țărăniști lupiști, în frunte cu d. Cezar Simionescu s'au consfătuit în ultimele zile, declarându se nemulțumiți de situația partidului și exprimând hotărârea de a se reînscrie în partidul național-țărănesc.

In unele cercuri se spune că dacă partizanii îl vor părăsi, d. dr. Lupu se va înscrie pur și simplu la liberali.

Sanie starmată de tren

București 28. — Pe linia Roșiori-Alexandria la cantonul No. 14 lângă stația Plosca, trenul No. 197 a surprins pe linie o sanie cu 5 călători.

Fetița Ioana Barbu în etate de cinci ani împreună cu mama ei au fost ucise. Alte trei persoane au fost rănite.

Miss Grayson a murit?

New-York 28.—Incă nu s'a putut afla nimic despre soarta aviatoarei Miss Grayson și a însoțitorilor ei. Dirijabilul Los Angelos și două crucișătoare explorează oceanul dar până acum fără rezultat.

*

O știre neconfirmată anunță că rămășițele aeroplanului au fost găsite la malurile Atlanticului. Se crede că Miss Grayson și ceilalți aviatori au murit.

Un rău-făcător

bătut de public

București 28— De câteva zile poliția era în căutarea unui anume Manole Niculescu. Eri un agent l'a întâlnit într'o cârciumă din strada Maria Dumitrescu.

Răufăcătorul a tras asupra polițistului câteva focuri de revolver, dar din fericire nu l-a atins. Niculescu a fost prins, iar publicul revoltat s'a repezit asupra lui și l-a bătut cumplit. El a fost transportat la spitalul Militar.

In jurul catastrofei

din Marea Neagră

Constantinopol 28.—Căpitanii vapoarelor Marmara și Sevindge se acuză reciproc pentru nenorocitul accident, care a dus la scufundarea vasului Sevindge.

Vasul s'a scufundat în 40 minute. Cea mai mare parte din echipagiu și peste 100 persoane au fost salvate. Mai lipsesc 30 persoane.

Ancheta continuă pentru fixarea răspunderilor și pentru stabilirea numărului exact al victimelor.

Uriașul incendiu

din Tsien-Tsin (China)

Londra 28.—După 60 ore încă continuă incendiul uriaș dela depozitul de petrol „Standard-Dil" din Sientsin.

Pagubele se urcă la sute milioane dolari.

Trupele americane precum și toate trupele străine aflătoare în port lucrează la stingere. Vapoarele au părăsit portul pentru a nu fi în primejdie.

Dizolvarea consiliului comunal din Unghenl

Consilierii comunali dela Ungheni au fost convocați pentru astăzi dimineață la Prefectura de Județ.

După o lungă discuțiune, prefectura a hotărât dizolvarea consiliului.

*

Prefectura a mai decis dizolvarea consiliului comunal din Brăești; în locul căruia a numit o comisiune interimară compusă din d-nii:

G. Moldovanu, președinte și D. Tănase, T. Crășmaru, V. Crețu, I. Daudu, G. Dău, G. Simiciuc, I. Bălăioasa și N. Ignat, membri.

Tratative greco - bulgare

Viena 28.—Este iminentă începerea unor importante negocieri politice între Grecia și Bulgaria.

Un reprezeniant al guvernului grecesc va sosi zilele acestea la Sofia.

Armata albaneză înglobată

în armata italiană

Organizarea militară a Albaniei de către italieni continuă cu activitate câteva sute de sub ofițeri italieni au debarcat în Albania pentru încadrarea trupelor.

Generalul comandant al diviziei din Bari a făcut o inspecție în Albania, căci organizația militară albaneză depinde acum în mod oficial de divizia italiană cu sediul la Bari.

Furtună pe Mediterana

Constantinopol 28.—O furtună violentă s'a deslănțuit pe marea Mediterană. Furtuna a făcut în special ravagii la coastele Africei de Nord și ale Spaniei.

Fost ministru turc

pus sub anchetă

Angora 28.— Primul ministru Ismet-Pașa a cerut Camerei anchetarea și darea în judecată a fostului ministru de marină Igdan (?)-Pașa, pe motiv că a neglijat interesele Statului cu ocazia reparării unui vapor.

Igdan-Pașa s'a apărat de acuzațiile ce i s'au adus, dar a cerut și el anchetă pentru a dispare orce bănueală.

Camera a instituit o comisie de anchetă, cere va trebui să se pronunțe până în 15 zile.

Numai 4 Reprezentații **TEATRUL ELISABETA**

Trupa de drame și comedii în frunte cu marele Tragedian

Dr. PAUL BARATOFF (Ben Zwi)

Direcțiunea S. Sandu — B. Segal

Duminică 1 Ianuarie 1928 ora 9 jum. seara

Der Fremder

Dramă în 4 acte de I. Gordin

Biletele la Cassa Teatrului

Luni 2 Ianuarie 1928 ora 9 jum. seara

Moșke Hazer

Dramă în 3 acte de I. Bercovic

„METEOR"

RIGA.

CEI MAI ELEGANȚI

CEI MAI DURABILI

VERITABILI RUSEȘTI

ŞTIRI DIN ŢARĂ ŞI STRĂINATATE

ASPECTE

(Continuarea din pag. I-a)

...e pagini proaste dar neapă... ocazionale ?

Dacă, fiind lipsiţi de credinţă şi de entuziasm, nu găsesc în evocarea Betleemului şi a celor trei crai de la răsărit material de operă cu adevărat artistică de ce se încăpăţinează să producă marfă în serie, lipsită de gust şi de senz ?

S'au scris, în literatura universală, câteva lucruri bune de Crăciun : Dikens, Andersen, Selma Lagerloff, oferă posibilitatea unor traduceri de pagini minunate şi definitive, care pot fi reproduse în fiecare an cu folos pentru cititorii în căutare de poveşti.

Ar fi vremea ca directorii de reviste şi de ziare să-şi dea seama că literatura ocazională a dat faliment şi să înceteze de a strica gustul pentru citit cu producţii sub-mediocre.

G. SPINA

„OPINIA" literară şi artistică

(Continuarea din pag. I-a)

Teatru de parodii

Parodia, în toate genurile literare, capătă din ce în ce mai mulţi slujitori. Până acum literatura Franţei se bucura de atenţia scriitorilor-caricaturişti. Vine rândul celei engleze. Regisorul Max Reinhardt anunţă că scriitorul german Gerhardt Hauptmann lucrează la o parodie după „Hamlet" al lui Shakespeare. Piesa se va reprezenta în regia lui.

Liga contra cabotinilor

Italia rămâne ţara tuturor iniţiativelor curioase. După înfiinţarea de societăţi pentru ori contra flueratului în teatru, pentru protecţia muncei intelectuale, ori contra protecţiei ei, ne vine acum ştirea înfiinţărei unei ligi contra cabotinilor.

Nu vor trece multe zile şi vom auzi că se pun bazele unei societăţi contra autorilor de talent, contra oamenilor curat îmbrăcaţi, a oamenilor de spirit etc. etc.

Doar comandă d. Mussolini. Celace-i mai curios este faptul că probabil în fruntea acestei ligi va figura Giovani Papini.

Carte scumpă

Un volum din prima ediţie a lui „Pickwik" de Charles Dickens s'a vîndut la New-York cu 16.350 dolari (2.638.700) ceia ce înseamnă un record. Cel mai mare preţ plătit pentru un volum din prima ediţie fusese plătit la Londra şi se ridică la 8.000 dolari (1.296.000 lei).

COMPLEX

Ziarul de artă şi literatură din localitate, va apare peste câteva zile, în număr dublu cu un bogat material. Numărul va cuprinde un interview cu d. *Mihail Sadoveanu*; „Din carnetul unui bărbat de stat" de *Tudor Arghezi*, proză şi versuri de Demostene Botez, Sandu Teleajen, C. R. Ghiulea, Stejar Ionescu, C. Nestor, Sergiu Dan, G. Spina, Scarlat Callimachi, Lilly Goldştein I. Berg, Ion Micu, George Bunescu, Marin Horia, N. Ioseph, Milt. Lebr etc.

Caricaturi inedite de *Sell.*

Catastrofa din Marea Neagră

70 persoane înecate

Constantinopol 28.— In Marea Neagră pe litoral, vaporul Marmara a lovit şi a scufundat iahtul Sevintge. Nenorocirea s'a întâmplat din cauza ceţei. Iahtul a fost rupt şi s'a înecat în scurt timp.

Pe bord se iscase o panică de nedescris care a încurcat mult lucrările de salvare.

Vaporul Marmara a reuşit să salveze peste 100 de persoane ; 70 de oameni însă au pierit în valuri.

Darul de Crăciun al M. S. Regelui Mihai

In seara de ajunul Crăciunului, o delegaţie de ceferişti sub conducerea d-lui C. Dimitriu, ministrul comunicaţiilor, s'a prezentat la palatul regal, oferind regelui Mihai în dar un tren construit în atelierele c. f. r.

D. Dimitriu a spus regelui Mihai că acest dar i-a fost trimis de Moş Crăciun, ca simbol al înţelepciunii ce va trebui să pună mai târziu în conducerea carului statului.

In urmă, mecanicii au arătat regelui modul de conducere a trenului.

Regele Mihai a mulţumit şi a întrebat dacă toţi copiii au câte un tren.

Sloiuri pe Dunăre

Bratislava (Presburg) 28.— Dunărea este mereu în creştere. Malul stâng e sub apă în dreptul Bratislavei. Sloiurile de gheaţă au făcut pagube imense în port ; câteva elevatoare au fost stricate; un vapor e avariat.

Intre Bratislava şi Comarom s'au îngrămădit blocuri enorme de gheaţă care vor fi bombardate cu artileria sau cu avioanele.

Libertatea evreilor în Jugoslavia

Belgrad 28.— In Capitală s'a ţinut congresul uniunii comunităţilor israelite din Jugoslavia, cu participarea reprezentanţilor autorităţilor.

D. Alvala, reprezentantul comunităţi din Belgrad, a accentuat libertatea absolută şi deplina egalitate în faţa legilor de care se bucură evreii în Jugoslavia. Pentru aceasta evreii îşi exprimă recunoştinţa faţă de statul jugoslav, mai ales când cor ligionarii lor din Ungaria şi România sunt persecutaţi ca nişte sclavi.

Atac la drumul mare la Doi Peri

Un comerciant ieşan grav maltratat şi jefuit

Un îndrăzneţ atac la drumul mare, a fost comis aseară în judeţul nostru.

Pe la orele 5 veneau într'un docar pe şoseaua Iaşi-Bucium, comerciantul David Goldenberg din localitate împreună cu d. Lazăr Rabinovici, podgorean din Bucium. In docar se mai găsea şi un vizitiu.

La Doi Peri, comerciantul Goldemberg s'a coborât din docar. Dar abia se depărtă puţin, şi fu atacat pe la spate de un individ înarmat cu un ciomag.

David Goldemberg a fost trântit la pământ şi grav lovit. In urmă individul i-a scos din buzunar punga în care avea o însemnată sumă de bani şi diferite acte.

La strigătele victimei au sărit în ajutor podgoreanul Rabinovici şi vizitiul.

Dar individul a reuşit să dispară.

In stare gravă, comerciantul Goldemberg a fost transportat acasă. El are răni la cap şi pe corp.

Compania de jandarmi a deschis o anchetă pentru identificarea tâlharului.

Numărul de Anul Nou al ziarului „Opinia" va apare Sâmbătă 31 Decembrie ÎN 8 PAGINI şi va cuprinde un bogat material informativ, festiv, literar şi artistic.

Se va vinde tot cu 3 lei în toată ţara.

Serbarea Pomului de Crăciun la şcoala de fete „Al. Lambrior"

Ziua naşterii Domnului s'a serbat cu deosebită solemnitate de corpul didactic şi elevele şcolii de fete „Alex. Lambrior".

In dimineaţa acelei zile, elevele au mers la biserica Sf. Teodor, unde sub conducerea neobositei institutoare d-na Vior. Atanasiu, au dat răspunsurile la Sf. Liturghie, cântând şi un imn religios, care a fost ascultat cu cea mai mare cucernicie de toată lumea.

După terminarea serviciului religios, Sf. Sa Pr. Petrovanu a arătat însemnătatea acestei zile sfinte, aducând laude, bine meritate, d-nei Vior, Atanasiu, care ştie să cultive nu numai mintea copiilor, ci şi sufletul lor, sădind în ei dragostea credinţei strămoşeşti.

Ca încurajare pentru primul şi singurul cor religios şcolar primar, fiecare din credincioşii adunaţi au bine voit a dona câte o sumă de bani, colectându-se suma de 920 lei, care s'a împărţit coristelor.

Au donat D-nele Trandafirescu şi Săvescu câte 900 lei, Pr. Ionescu 280 lei, Pr. Petrovanu şi Dl. Cazacu câte 100 lei ş. a. S'au mai împărţit elevelor şi ghete, îmbrăcăminte, bomboane şi diferite daruri, cu ocazia sf. sărbători.

Un pom frumos împodobit, coruri sfinte şi cuvântări calde au delectat asistenţa, care dela biserică s'a adunat la şcoala „Alex. Lambrior".

S'a vizitat şi atelierul de ţesătorie şi toată lumea a rămas încântată de obiectele de artă ce se lucrează în acest atelier, aducând laude D-rei Bianariu, maistra de ţesătorie dela acea şcoală.

INFORMAŢII

x *Faţă de criza generală şi pentru a ajuta cultivarea marelui public, direcţia Teatrului Naţional din Iaşi a hotărât ca, începând de la 1 Ianuar, să scadă foarte mult preţul biletelor de intrare.*

x *O crimă la Roman.* — La Roman, a fost asasinat eri comerciantul V. Fruchtmann, din str. Cuza Vodă.

Se crede că mobilul crimei a fost jaful, victima trecând drept om cu avere. S'au început cercetări, care n'au dus încă la descoperirea asasinilor.

x La examenul pentru ocuparea postului de medic primar al secţiei de alienaţi dela spitalul Dicioşânmarin, a reuşit d. dr. Mih. Derevici.

x In ziua de 9 Ianuarie, urmează să se prezinte la Trib. Bacău 28 studenţi ai Universităţei ieşene, asupra cărora planează bănuiala de a nu fi străini de dezordinele din Tg. Ocna.

x Vestitul bandit Alex. Hanganu originar din Bilbor-Neamţ s'a predat jandarmilor din Neamţ.

Hanganu a săvârşit o serie de jafuri prin pădurile jud. Neamţ.

Ultimul său atac banditesc este acel de pe şos. Topliţa Borsec, din 11 Decembrie pe care l'am relatat la timp.

Tâlhăria a fost comisă cu'n evadat din arestul Neamţ Eronin Avram care este dispărut.

x Intendentul şcoalei de agricultură din com. Cricovei-Lăpuşna, s'a sinucis trăgându-şi un foc de revolver în inimă.

Sinucigaşul era student la Facultatea de Ştiinţi din Iaşi.

x Regretatul artist Cigalia a murit de anevrism, la locuinţa sa din Capitală, şi nu la Mărcuţa cum din eroare se anunţase.

Cigalia era în etate de 50 ani.

x FURT.—Doi indivizi mascaţi au pătruns astă noapte în casa preotului Gh. Popovici din com. Lungani-Iaşi.

Tâlharii au furat mai multe obiecte casnice de valoare, iar dintr'un dulap au luat o însemnată sumă de bani.

Se fac cercetări.

x Mâine se întruneşte la Mitropolie consiliul eparhial al Moldovei.

Pericolul călătoriei pe vagoane

Un om decapitat

Săteanul I. Gh. Tomiţă din Slobozia, urcându-se la Ripiceni pe acoperişul unui vagon al unui tren de persoane, a fost ucis de podul de pe Jijia în dreptul satului Dânceni.

Podul i-a retezat pur şi simplu capul.

Cadavrul a fost descoperit mai târziu de un cantonier.

x *Pentru direcţia tramvaelor.* — Ieri, veneratul nostru concetăţean, d. Em. Manoliu, a fost răsturnat din vagonul de tramvai No. 6, Păcurari, pe când d-sa deabea pusese piciorul pe scară şi manipulantul dădu brusc drumul vagonului.

E de observat că în genere manipulanţii nici nu aşteaptă semnalul şi pornesc grăbiţi, dând loc astfel la accidente regretabile.

Manipulantul vagonului în chestie poartă No. 27. Il recomandăm atenţiei Direcţiunei tramvaelor

x Astăzi după amiază se întruneşte Consiliul municipal. Consilierii evrei vor ridica chestiunea devastărilor din ziua de 10 Decembrie, cerând să se despăgubească sinagoga din Păcurari.

x Aseară la orele 8 jumătate au fost internati în spitalul Sf. Spiridon, Alexandru Creţu din str, Carol având un picior fracturat şi Constantin Poculeţ din comuna Şipote jud. Iaşi, fiind lovit cu un topor în cap de mai mulţi indivizi.

Creţul suferise un accident pe când călărea a căzut fracturându-şi grav piciorul drept.

x *De la Facultatea din Chişinău.*—Ministerul a confirmat numirea ca profesori titulari la facultatea de teologie din Chişinău, a păr. Cicerone Iordăchescu la catedra de patristică ; păr. Valeriu Iordăchescu la catedra de morală şi d. Ştefan Ciobanu la catedra de limbă şi literatură românească.

Catedra păr. Cicerone Iordăchescu va fi curând transformată în catedră de patristică, logică şi teoria cunoştinţii. Catedra d-lui Fedeleş va fi de filosofie generală şi istoria filosofiei.

Facultatea din Chişinău îşi va serba patronul în ziua de 18 Ianuar (Sft. Atanasie). Cu acest prilej, conferinţa festivă va fi rostită de prof. Cicerone Iordăchescu.

x *Reduceri de personal la c. f. r.*— Intru cât de la 1 Ianuarie a fost desfiinţat serviciul c. f. r. M. 7 pentru controlul veniturilor, cei 57 funcţionari care compuneau acest serviciu, au fost puşi la dispoziţia Direcţiei de Exploatare C. F. R., până la soluţionarea definitivă a crizei prin care trece azi căile ferate.

Aceşti funcţionari sunt trimeşi parte la rezerve, parte sunt repartizaţi la alte servicii.

x *Societatea Salvarea* din Iaşi având nevoie de un garaj pentru adăpostit automobilul ce serveşte la transportul accidentaţilor, roagă persoanele ce au de închiriat un asemenea garaj a se adresa D-lui Dr. C. Tănăsescu Str. George Enescu spre a conveni asupra condiţiunilor.

Nuvela, poemul, teatrul

basmul, dialogul, corespondenţa sau inspiraţia fantastică sunt formele variate în care sunt scrise admirabilele esseuri intitulate „ULTIME SILUETE".

Acest volum împreună cu cele anterioare „SILUETE" şi „ALTE SILUETE" constitue cea mai instructivă enciclopedie culturală, necesară oricărui iubitor de literatură.

— Nu neglijaţi a vedea filmul „Locotenentul Victorios" la Sidoli pentru ca să nu regretaţi un asemenea spectacol grandios.

Tot ce are Anglia mai distins întreaga flotă britanică a contribuit la realizarea acestei măestrii pe ecran.

Un nou „Pat şi Patachon" prima producţie 1928, figurează de asemenea în bogatul şi excepţionalul program. — Preţuri populare.

PARINŢI,

Păziţi-vă copii contra epidemiilor

Faţă de cazurile de *Scarlatina* şi *Paralizie Infantilă* şi multe alte boli ce se propagă prin microbii din aer, se impune o mai deaproape supraveghere a copiilor D-voastră, apărându-i de invazia acestor microbi, ce pătrund prin nas în gură.

Pentru o apărare mai folositoare, se va întrebuinţa *Oleul preventiv*, din care picuraţi de 2—3 ori pe zi (în nasul copiilor) 1—2 picături. Iar ca gargară preventivă *Phenoxil* ; din acesta se toarnă 4—5 picături la 100 gr. de apă, amestecând apoi cu linguriţa, să se facă gargară de 4—5 ori pe zi ; ori se vor badijona copiii în gât cu *Soluţia Milne*, (recomandate de direcţia Spitalului de izolare din Iaşi).

Cu modul acesta veţi apăra copiii D-voastre de orice boli microbiene,

Urmând prescripţiile de mai sus, se poate spune că primejdia îmbolnăvirii, este ea şi înlăturată.

Const. I. Werner, farmacist

Tribunalul Jud. Iaşi secţia III-a

Publicaţie de Vânzare

No. 9451 din 16 Decemb. 1927

Trib. Iaşi s. III-a în urma raportului No. 5295 | 927 al D-lui Jude Sindic Iaşi prin care cere a se scoate din nou în vânzare în condiţiunile jurnalului anterior, prin licitaţie publică, averea imobiliară a falitului Vasile A. Preutesei din Com. Ciurea Jud. Iaşi şi a se autoriza Corpul Portăreilor acestui Trib. cu facerea formelor legale de vânzare prin licitaţie publică. Trib. în urma raportului No. 5295 | 1927 admiţând cererea a autorizat Corpul Portăreilor să facă din nou formele de vânzare prin licitaţie publică a imobilului de mai sus a cărui situaţie conform pr. verbal al Jud. Ocol I Mixt Iaşi este:

Un imobil situat în Com. Ciurea Jud. Iaşi compus din una casă cu 3 camere şi un paravan de scânduri, cum şi un teren împrejmuitor în mărime de 17 arii, 90 c. arii şi diferite materiale de construcţie aflătoare pe loc evaluate la suma de 25.000 lei. Acest imobil se megieşeşte la o parte spre răsărit cu pământul lui D-tru A Preutesei, la apus cu Gh. A Preutesei, la miază-zi cu grădina lui Vasile A Preutesei moşul falitului şi la miază-noapte cu drumul satului.

Se încunostiinţează că vânzarea şi adjud[illegible] bil va avea l[illegible] Iaşi s. III-a [illegible] nuarie 1928 [illegible] cepându-se [illegible] suma evaluări[illegible]

D[illegible]

Preşedinte, [illegible]

P[illegible]

Din istoria anecdotică a Moldovei

(Continuare din pag. I-a)

sfredelit şi le-au trimes la Constantin-Vodă-Cel Bătrân-Băsărab în ţara seşască ; ca să se ridice de acolo cu oşti, să vie să scoată pe Ştefăniţă-Vodă din domnie. Iară Constantin Vodă nu a vrut să se apuce de acele lucruri ce-i scria, ci s'au sculat şi au trimes bâţul acel sfredelit cu cărţi cu tot, înapoi lui Ştefăniţă-Vodă, de le—au dat.

Deci Ştefăniţă-Vodă, cum au văzut baţul cu cărţile, s'au prea mâniat că l-au adus pe acel Neculai Milescu înaintea lui, în casa cea mică, şi au pus pre călău de i-au tăiat nasul ; scoţind Ştefăniţă-Vodă în graba hangerul lui din brâu, au dat ce i-au tăiat nasul cu cuţitul lui de călău, ci cu hangerul lui Ştefăniţă-Vodă i-au tăiat nasul.

„După aceia Neculai Cârnul a fugit în ţara nemţească, şi a găsit acolo un doftor de-i tot slobozea sângele din obraz, şi-l boţia la nas ; şi aşa din zi în zi, sângele se închega, de i-au crescut nasul la loc, de s'au tămăduit ; iară când au venit aice în ţară, la domnia lui Ilieş-Vodă, numai dè abia s'au fost cunoscând nasul că-i tăiat".

„Numai tot n'au şezut în ţară mult, de ruşine ; ci s'au dus la Mosc (Moscova), la anul 1672, la marele împărat, la Alexi Mihailovici, la tatăl marelui Petru împărat carele au venit la noi aici în Moldova, şi pentru învăţătura lui a fost Tergiman (tâlmaciu) împăratului, şi învăţa şi pre fiul împăratului, pre Petre Alexicovici carte ; şi era la mare cinste ; şi l-au trimes împăratul Alexi Mihailovici sol la marele împărat al Kitailor (chinezilor) de au zăbovit la Kitai (China) vre-o doi-trei ani, a ajuns la Pekin, capitala Chinei în anul 1676, unde a învăţat chinezeşte şi a dat o descriere a Chinei în baza observărilor şi experienţelor sale proprii); şi au avut acolo multă cinste şi dar de la marele împarat al Kitaelor, şi multe locuri de mirat a văzut la acea împărăţie a Kitailor, şi i-au dăruit un blid plin cu pietre scumpe şi un diamant ca un ou de porumb (să nu fie acesta oare diamantul cel mare „Orlof din tezaurul familiei imperiale ruseşti ?!)

Şi întorcându-se pe drum înapoi, s'au întâmplat de au murit împăratul Musculin, pe nume Alexi Mihailovici ; iară senatorii de la Mosc i-au eşit întru întâmpinare şi i-au luat acele daruri şi tot ce a avut şi l-au făcut surgun (exilat) la Sclar (Siberia), şi au şezut câţi-va ani surgun la Sibir.

„Iar mai pe urmă ridicându-se Petru împărat, fiul lui Alexi Mihailovici, care au venit aice în ţară în Moldova de s'au bătut cu Turcii la Prut, la Stănileşti, din jos de Huşi, în ţinutul Fălciului, ajuns—au Cârnul din Sibir cu cărţi la dânsul, la împăratul Petru Alexievici, de i-am făcut ştire de toate ce au făcut şi cum esta surgun.

Atunci Petru Alexievici împarat îndată au chemat senatorii, şi au întrebat zicând : „Unde este dascălul meu cel ce m'au învăţat carte ?

Acum curând să-l aduceţi ?. şi îndată au răpezit pe olac şi l-au adus lui Petru Alexievici, împăratul Moscului în Stolită. Şi l'au întrebat ce au văzut şi ce au păţit ; şi i-au plătit lucrurile toate acele de la senatorii ce-i luase, până la un cap de aţă ; şi diamantul cel mare, împăratul, după ce l'au văzut, s'au mirat, şi l-au dat în haznaua (tesauru) cea împărătească ; iar Cârnului i-au dat 80 de pungi de bani ; şi l-au luat în dragoste şi în milă şi l-au pus lor sfetnic.

Şi când au ras barbele Împăratul Muscalilor (pe la 1700) atunce când şi-a schimbat portul, atunce singur împăratul i-au ras barba cu mâna lui.

Şi au trăit Cîrnul până la a doua domnie a lui Mihai-Vodă-Racoviţă şi atunce au murit, care mare cinste i-au făcut împăratul la moartea lui şi mare părere de rău au avut după dânsul, că era trebuitor la acele vremi.

„Remas-au acelui Cârnu feciori şi nepoţi, şi au ajuns unii de au fost Polcovnici (Colonei), spre slujba oştirei, ca se însurase de luase Moscalcă, şi s'au mai dus după dânsul de aici din Moldova trei nepoţi de frate, de se aşezase şi ei pe lângă unchiul lor, şi acei avea milă de împărăţie, şi acolo au murit".

Adnotat de GEORGE G. MAXIM

Publicist